

Read The Market

Advanced Price Reading Traders Community

TOPIC: Flag Limits

BY : Harry

TRANSLATOR: Salivan



قیمت بیشتر به صورت یک محدوده تثبیت شده (consolidation ranges) است تا به صورت روندی و حرکتی . تا همین اواخر من منتظر میماندم تا قیمت این محدوده را بریک کند و سپس اصلاح شکست نماید آنگاه وارد معامله می شدم . اما این محدوده ها قابل معامله هستند. خب چرا سود نکنیم ؟

چند ماه قبل IF تصویری از یک BEFL گذاشت و گفت که قیمت بایستی در این ناحیه نوسان کند او به DBD در راه پایین رفتن اشاره کرد . من گفتم که من خیلی از اینها رو دیدم اما اینها رو باید اسمشونو چی گذاشت ؟

او گفت ما برای اینها نامی نداریم فقط یک نقطه تصمیم گیری اند (DP)

من بهش گفتم فکر میکنم تکلیف جدیدی پیدا کردم ، میرم و تعداد زیادی از آنها را پیدا میکنم و گزارش میدم . فکر میکنم الان این همون گزارش باشه .

خب این یک مقاله کوتاه از اینکه "Flag Limit" چی است می باشد . که به طور گسترده ای به تازگی مورد استفاده قرار میگیرد . که برای جلوگیری از سردرگمی کمک کننده است .

همانطور که IF از قبل گفت : "اگر ناحیه ای از عدم تصمیم گیری وجود داشته باشد . خود را به عنوان یک flag آشکار میکند . محدوده ی این flag بعدا یک zone جدید می شود ."

او همچنین گفت که "Flag Limit" بیانگر پایان مومنتوم حرکتی است .

تمامی اعتبار این مقاله به IF برمیگردد که این موضوع را مورد توجه من قرار داد .

در زیر قبل از اینکه وارد مثال واقعی شویم برخی ارائه های گرافیکی وجود دارند برای ساده سازی موضوع :

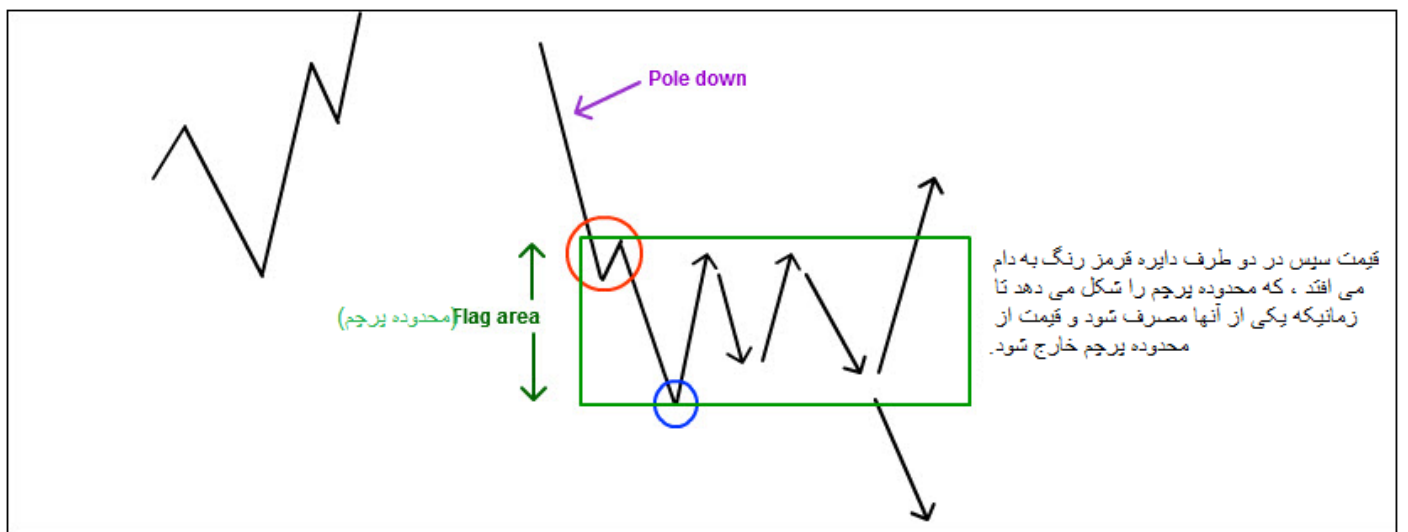
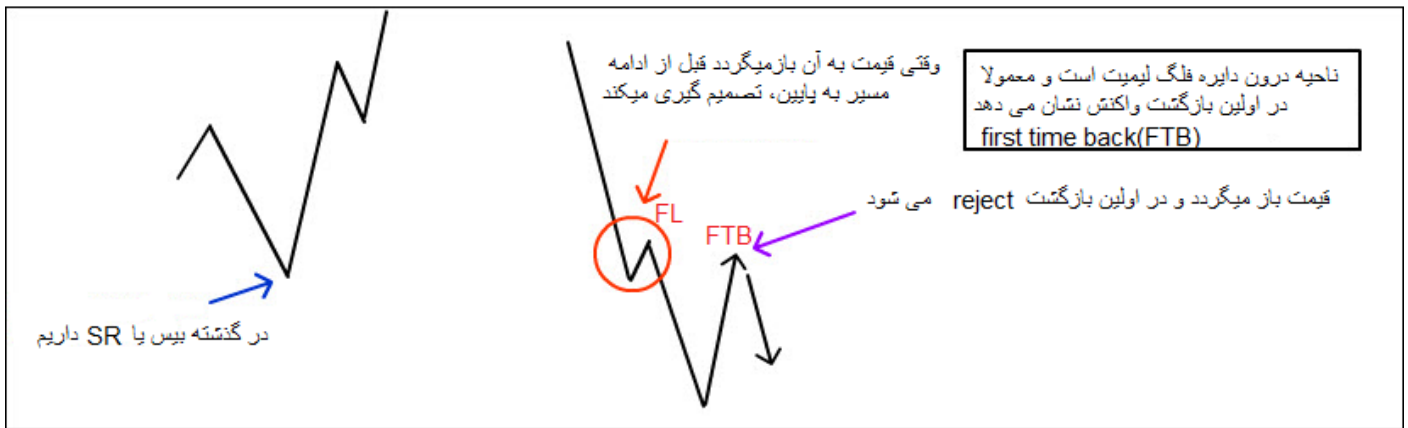

و در زیر چند مثال واقعی را میبینیم :

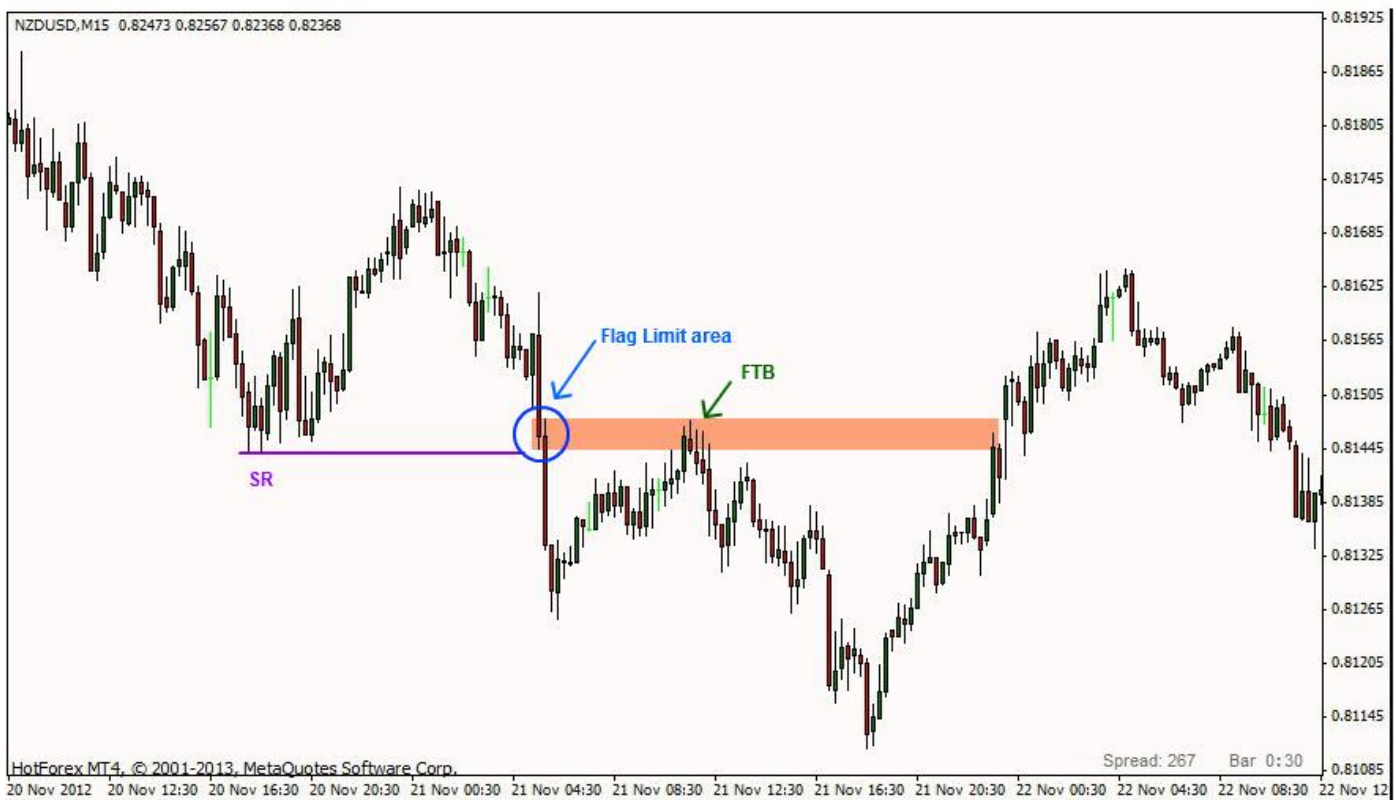
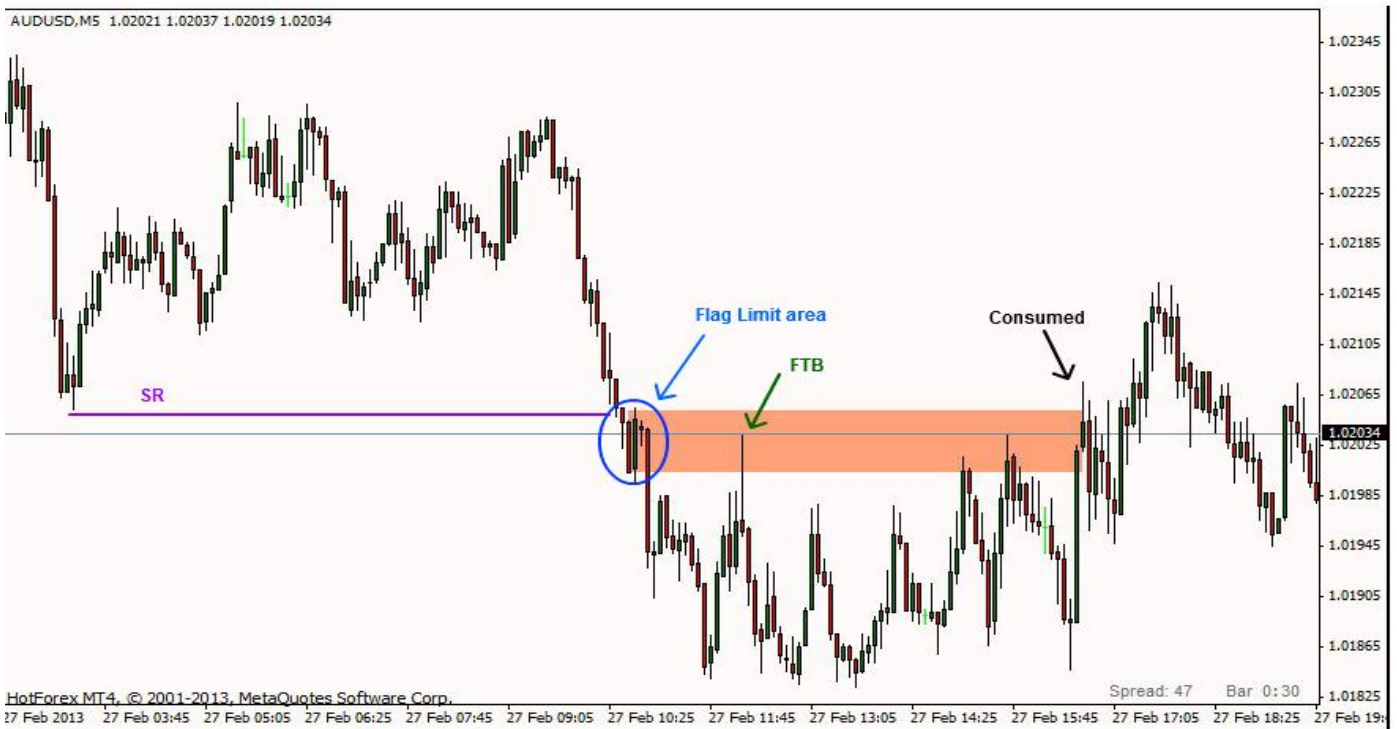

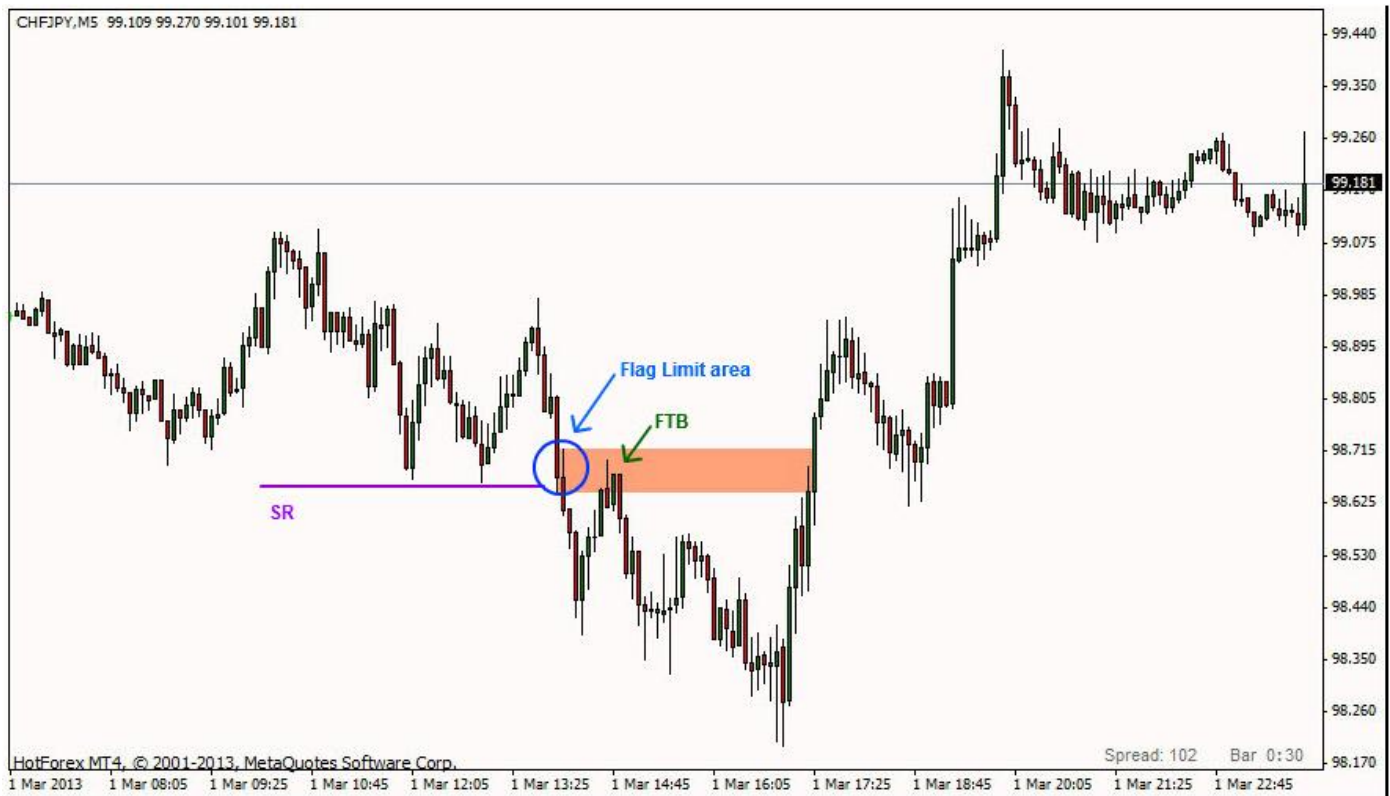

برخی طبیعتاً از بقیه شلوغ تر هستند، فوت و فن کار اینجاست که بهترین و واضح ترین اونها را بگیریم . کل محدوده Flag area بیشتر از FTB تنها نقش ایفا میکند . این کار شماست اگر دوست دارید این مفاهیم اساسی را داشته باشید و آن را گسترش بدید . من نقش ها و تاچ های بیشتر آن را در اینجا ذکر نمیکنم چراکه میدانم مفهوم اصلی را نمیگیرید و فقط شما را گیج میکند و از پایه دور می کند. بحث و گفتگو در وبلاگ خود ادامه می یابد اگر سوالی دارید در مدرسه آن را پرسید .

By HARRY

تمرین :

۲۰ FLAG LIMIT که در بازگشت نوسان داشته اند بیابید .

۲۰ FLAG LIMIT که در بازگشت های متعدد نوسان قیمتی ایجاد کرده اند بیابید . PA را در آنها چک کنید .

۲۰ FLAG LIMIT که در بازگشت قیمت به آنها نتوانسته اند در بازگشت های اول و بعدی قیمت را نگه دارند . PA را ذکر کنید و بگویید که قیمت پس از آن به کجا رفته است .

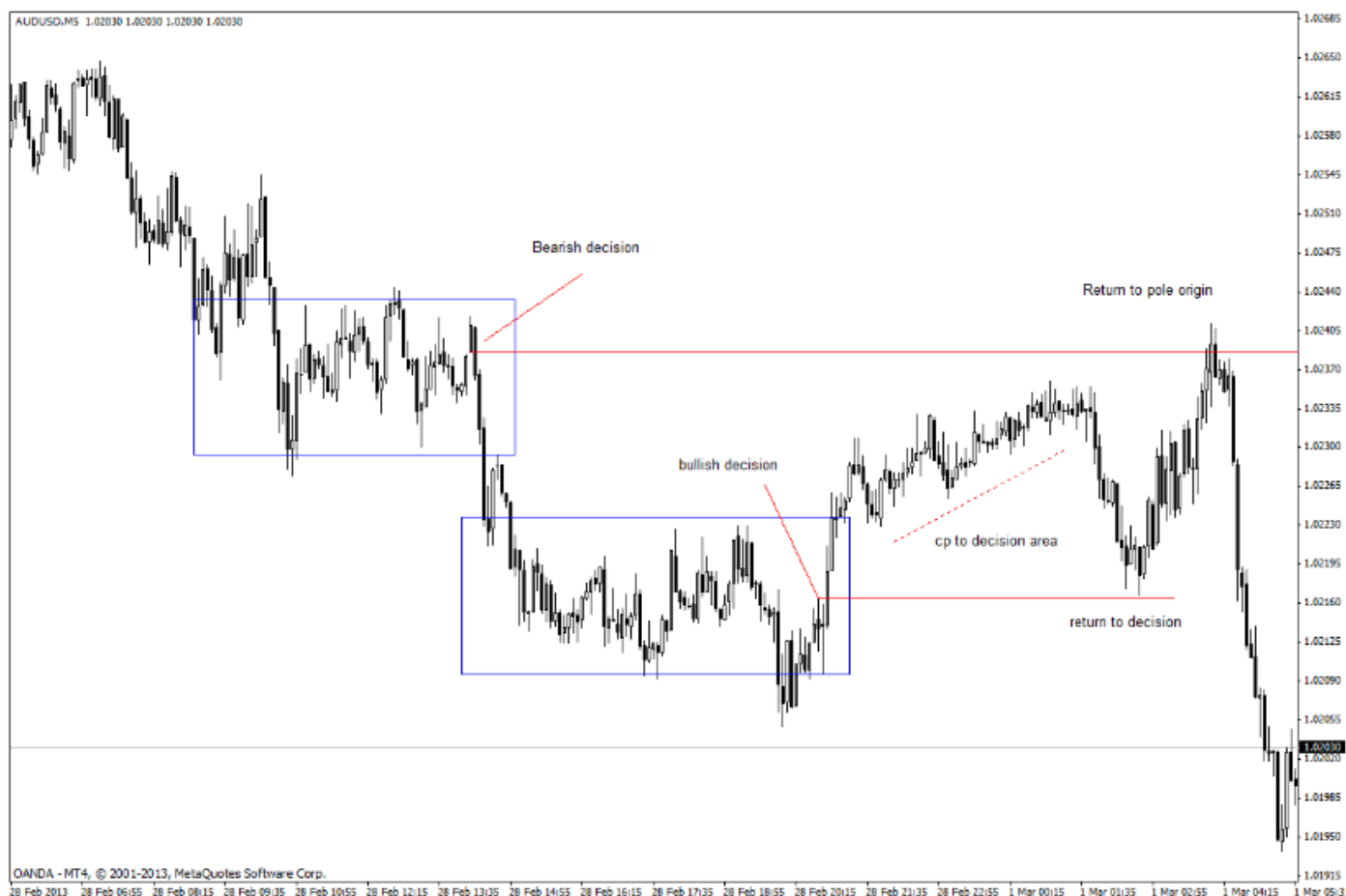

از جناب Harry سوال می شود که آیا تفاوتی میان FTB و FTR وجود دارد؟ آیا تنها تفاوت میان این دو این نیست که FTB کاملاً به محدوده FLAG LIMIT نمی رسد؟

ایشان در پاسخ می نویسند :

FTB : اولین بازگشت (به هر چیزی که در آن معامله صورت گرفته)

FTR : ناتوان از بازگشت که شرایط بسیار خاصی دارد تا بتوان یک نمونه را شناسایی کرد .



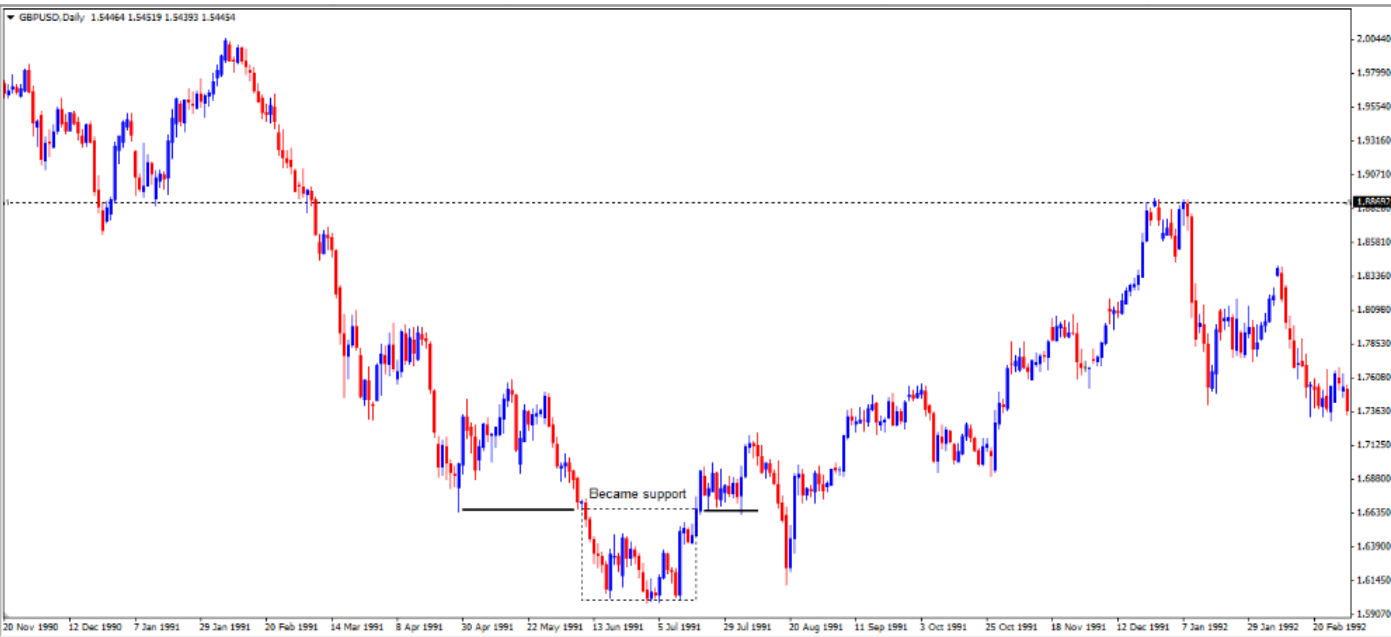
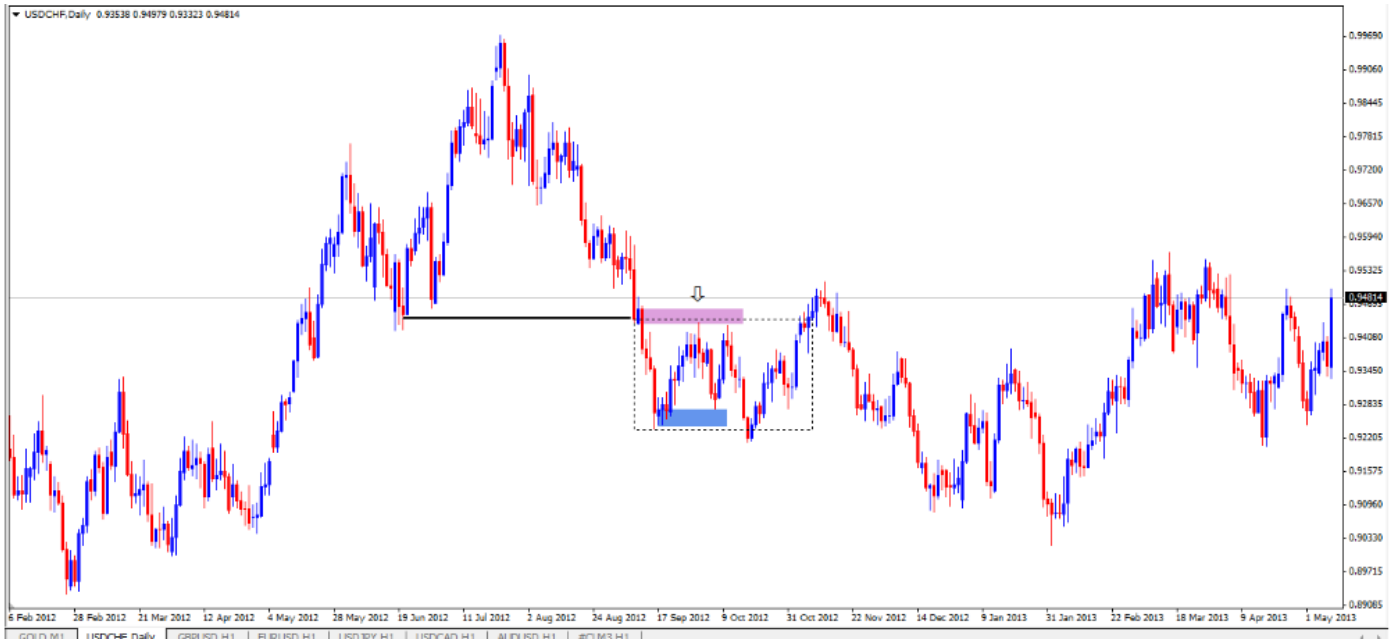

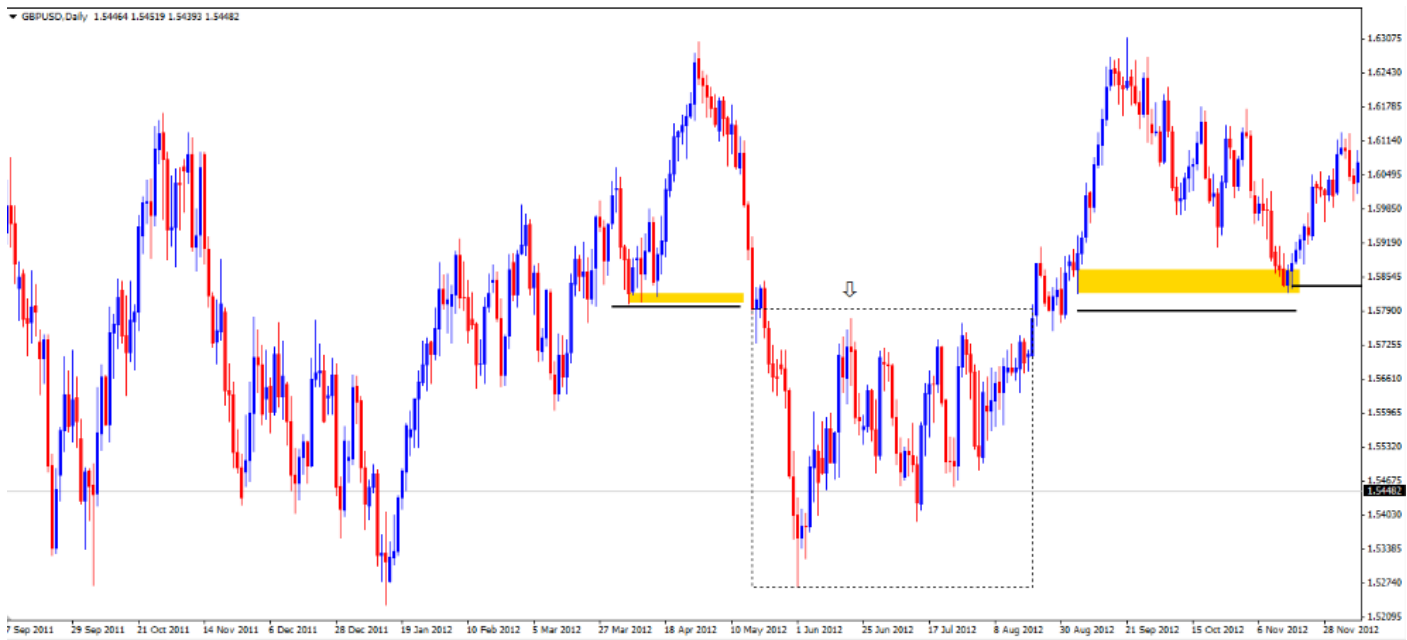
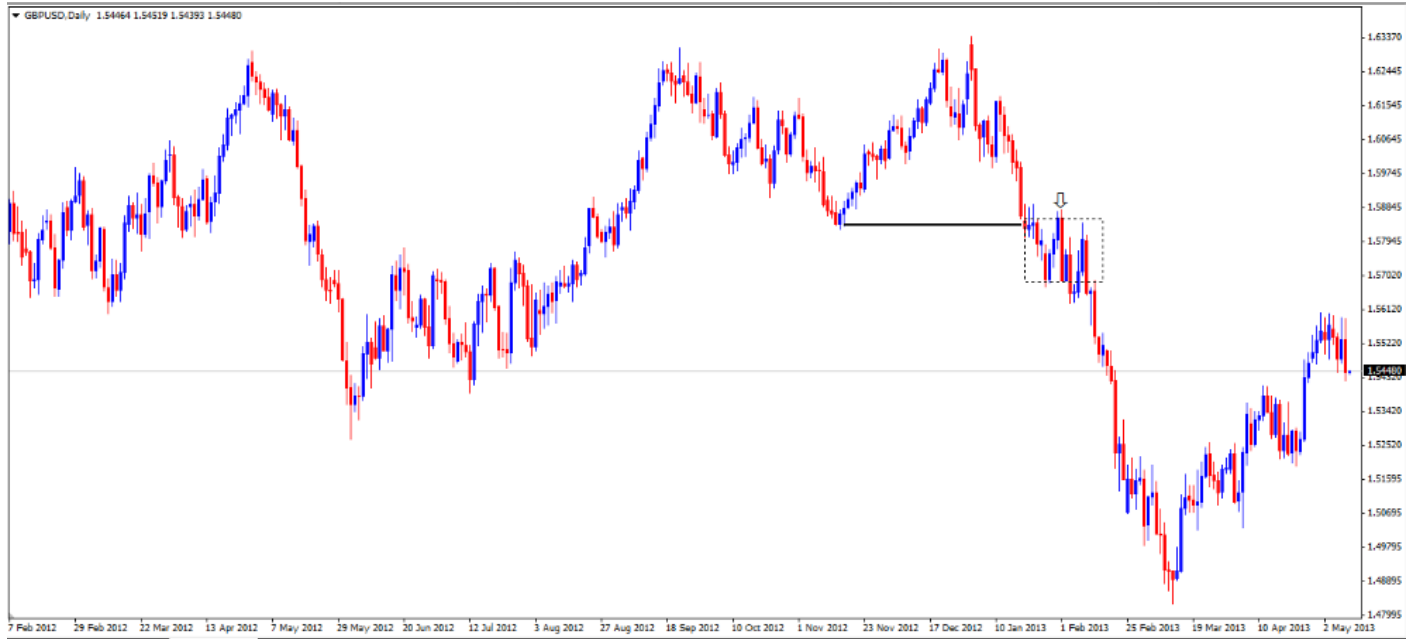

^

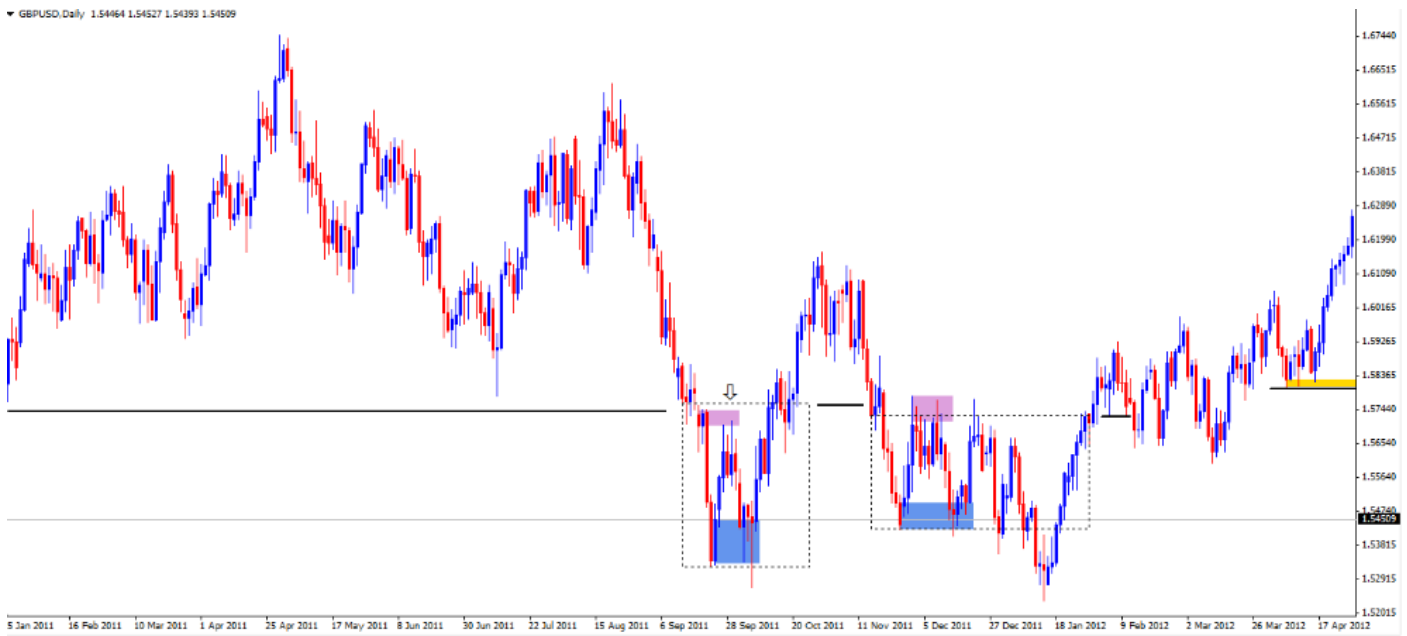
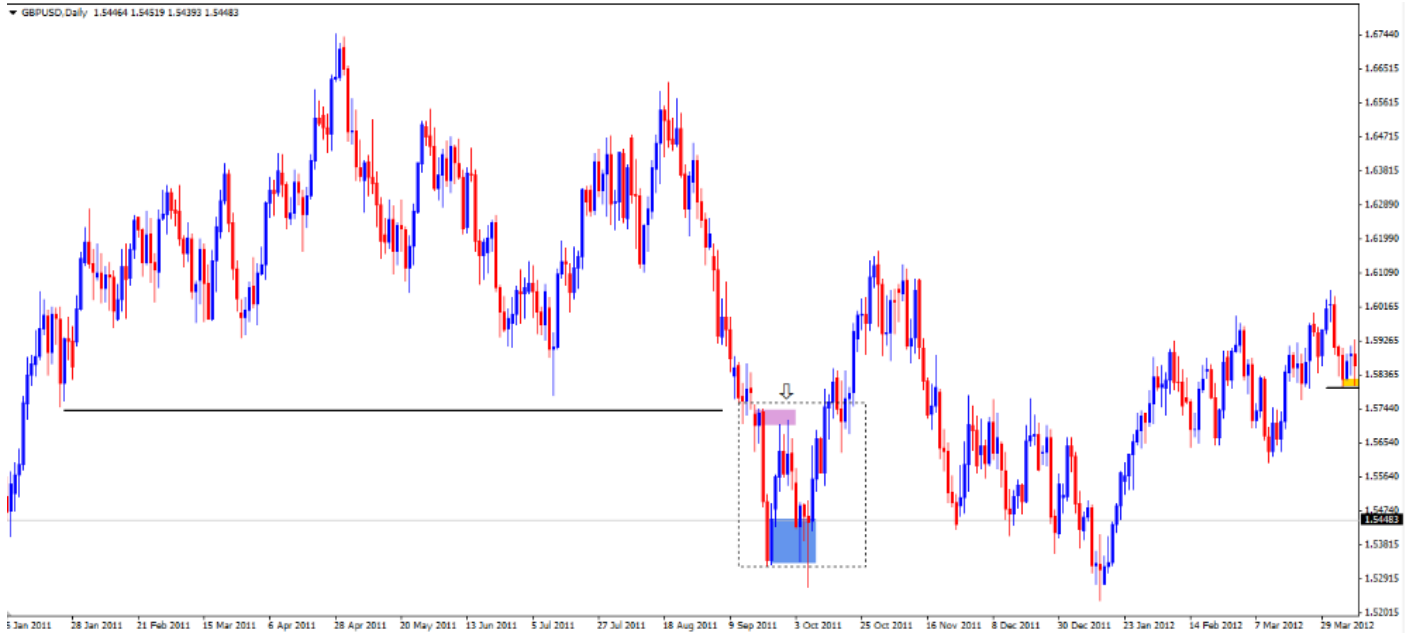

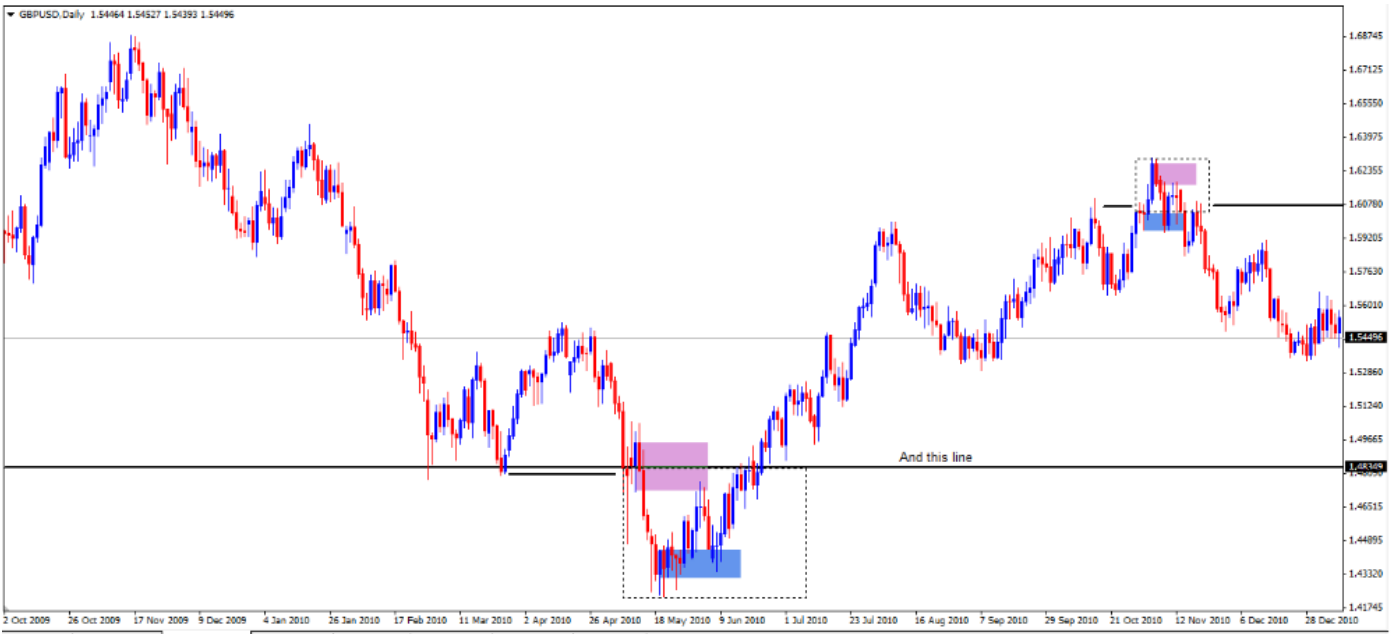
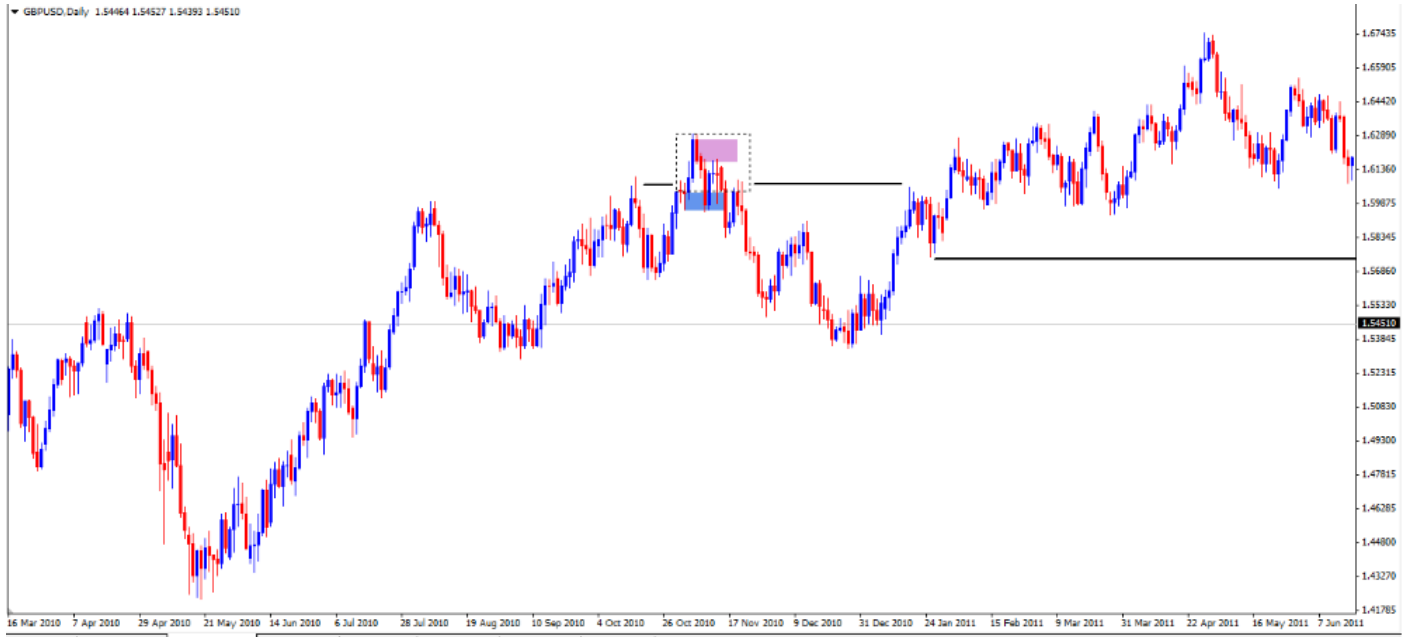

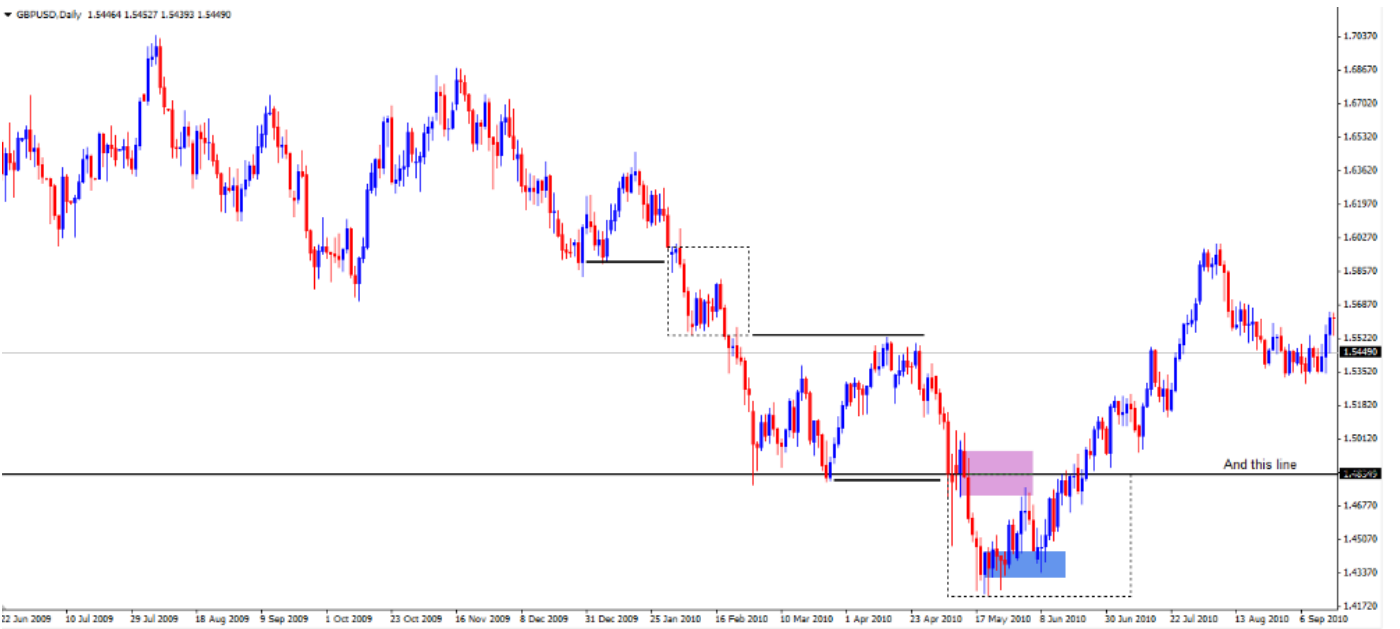
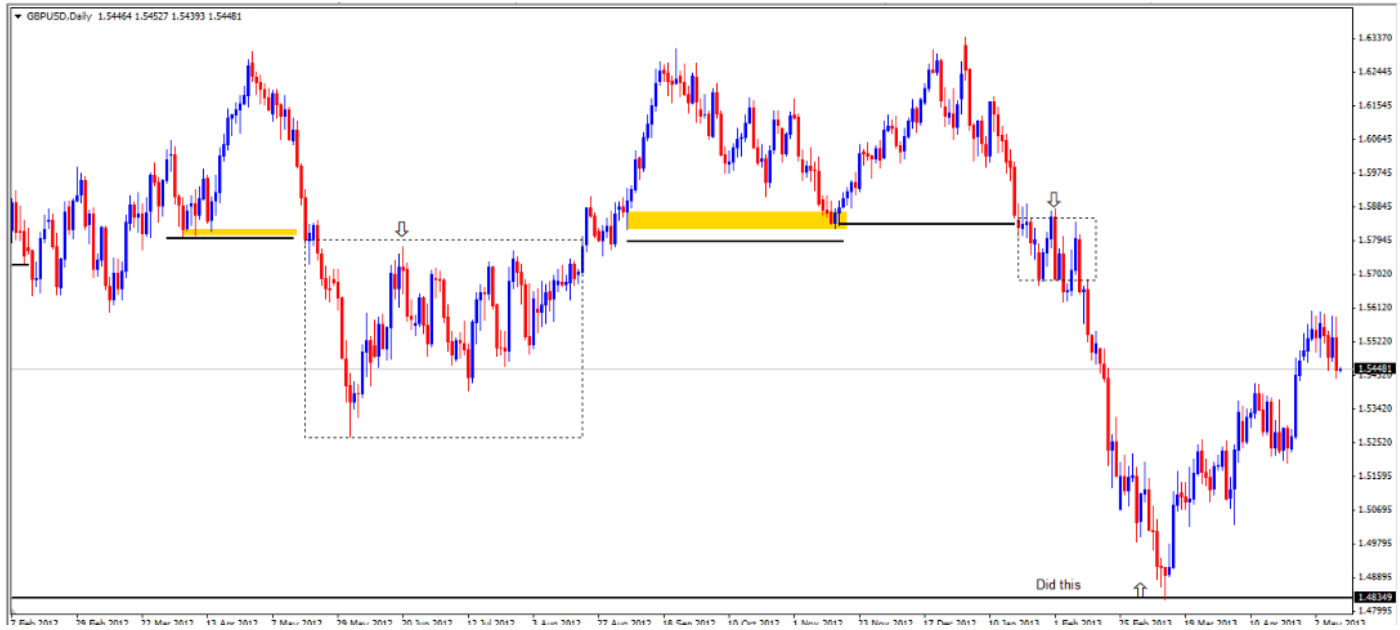

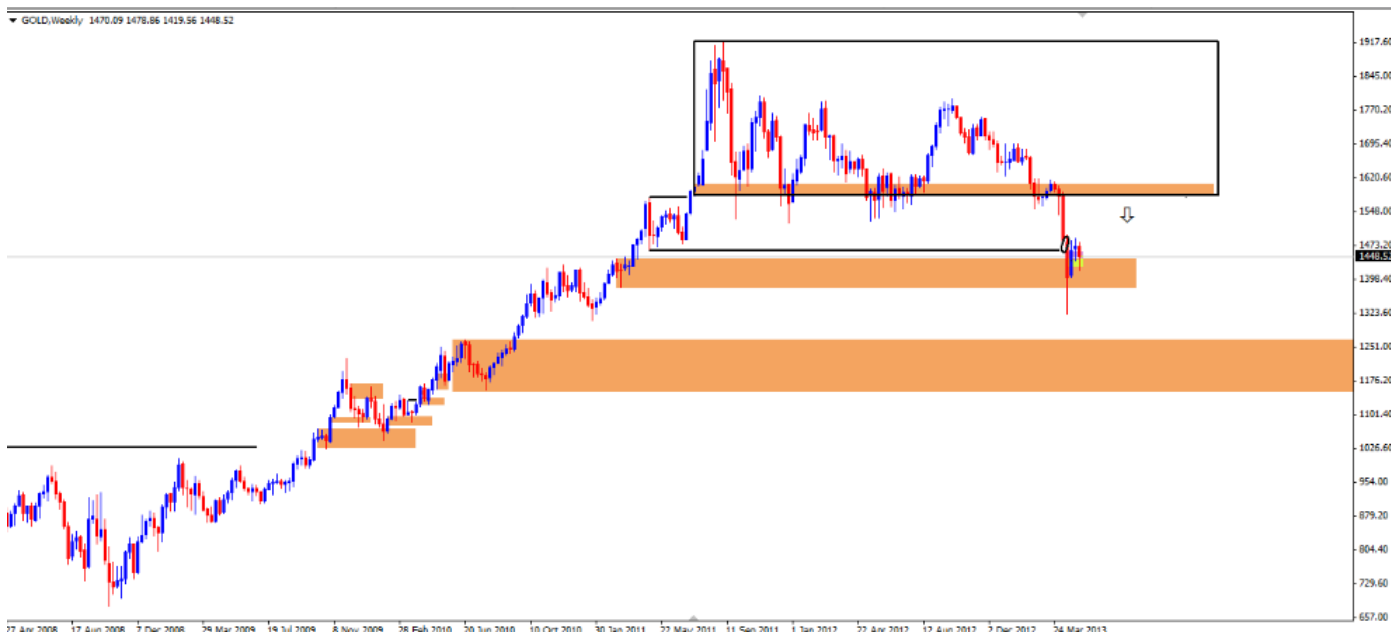
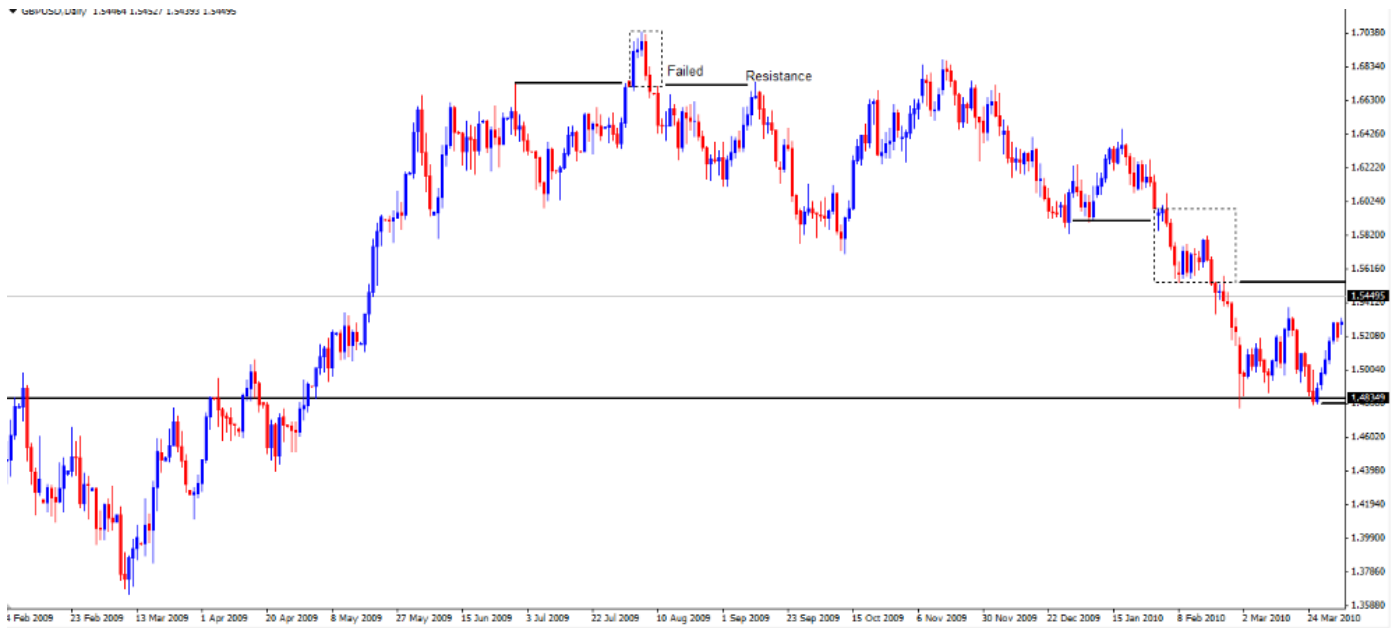

جناب Harry در ادامه میگویند :

خب برای FLAG LIMIT دو موضوع اهمیت زیادی دارد :

همانطور که IF گفت : " آنها نشانه ای از اتمام حرکت هستند " و همچنین ما به دنبال دیدن آنها در نواحی مهم قبلی میگردیم مقل SR های واضح و آشکار . چرا؟ زیرا پس از POLE قیمت تلاش میکند که به درون ناحیه بازگردد و نمی تواند و یک تصمیم گرفته می شود و این FLAG LIMIT ماست . بنابراین در بازگشت اول قیمت از آنجایی که تصمیم گیری اخیرا گرفته شده است میتوان انتظار واکنش قیمت به این ناحیه را داشت . ناحیه FLAG LIMIT ممکن است

بیش از یک بار به قیمت واکنش نشان دهد و معتبر است مگر اینکه شکسته شود اما من به کسی پیشنهاد نمیکنم که در
BASE OF THE POLE بار دوم آن را معامله کند . پس از اینکه FLAG LIMIT اینگلف شد قیمت آزاد است تا به
بازگردد .

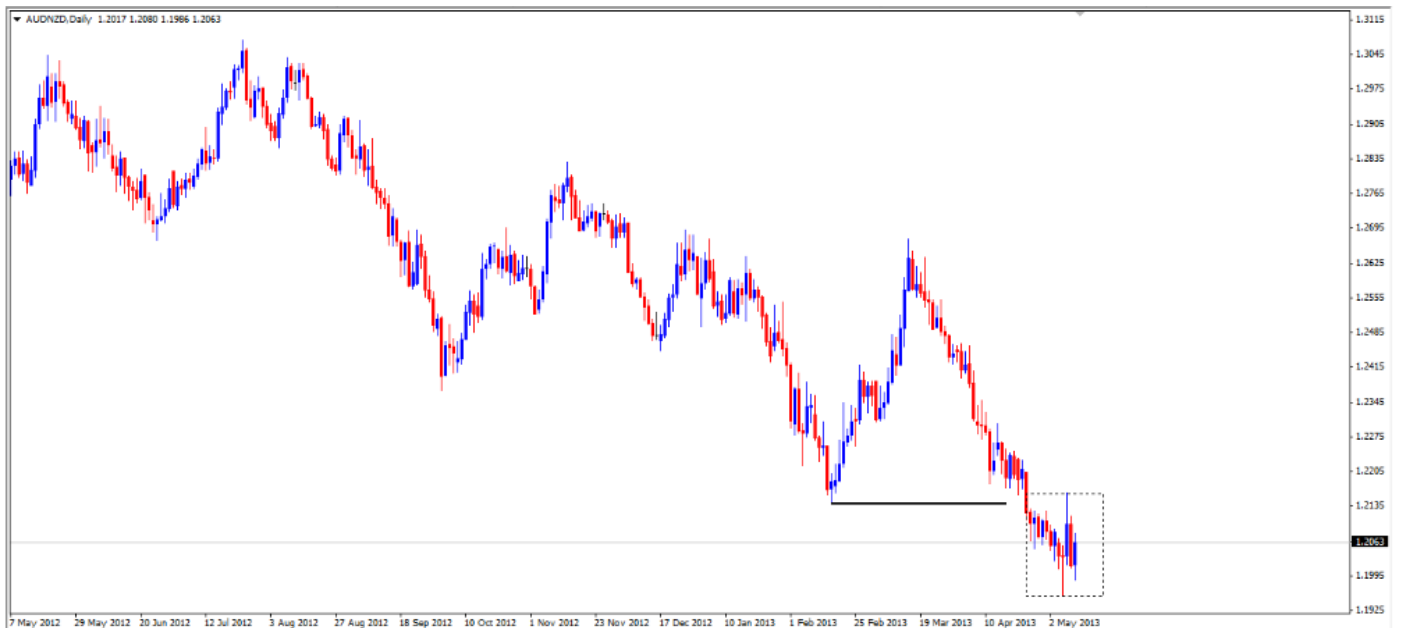

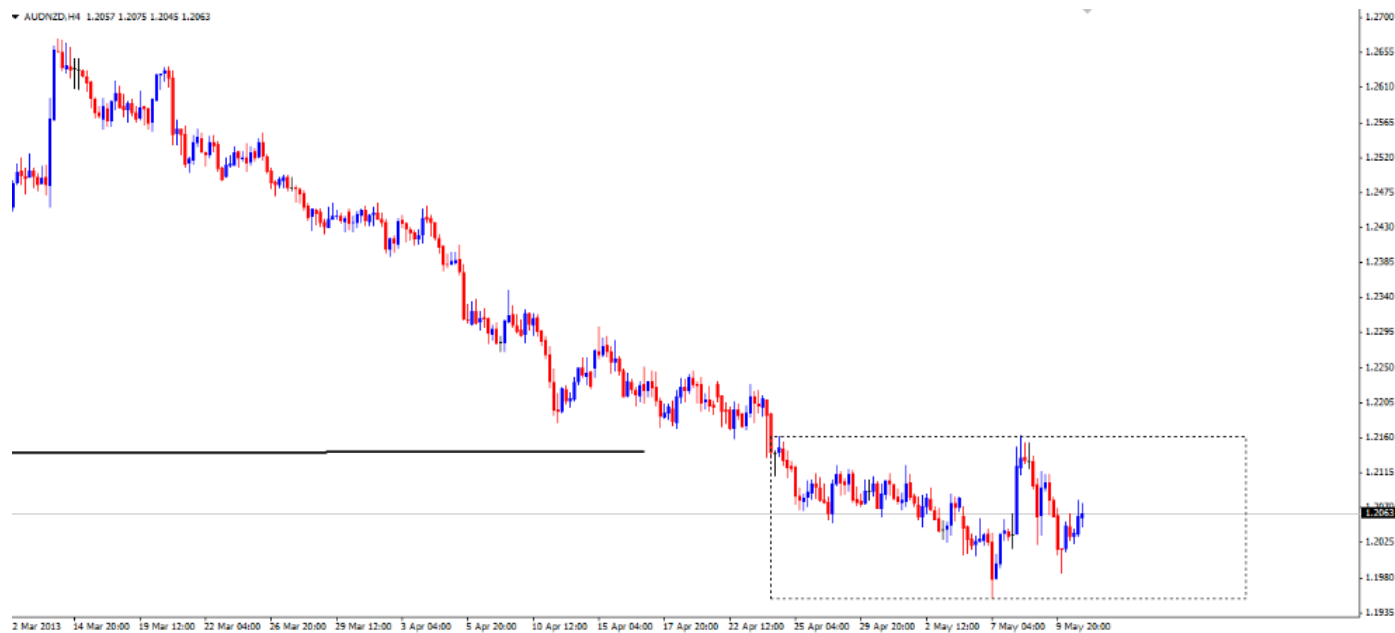

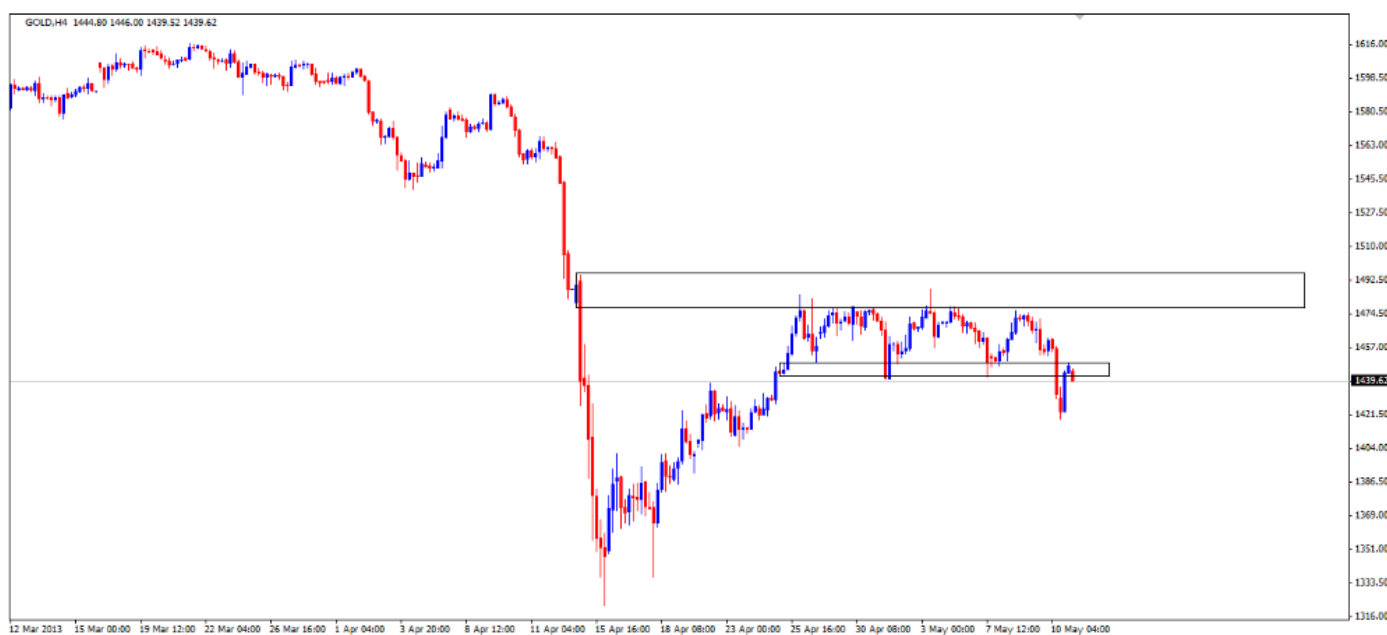

✓

جناب Harry میگویند :

در FLAG من دوست دارم که FTB به آن را معامله کنم . و همچنین شکست FLAG پس از اینکه قیمت به آن بازگشت (پس از اینکه POLE BASE را پر کرد)

برای معامله کردن اینگلف FL دو چیز نیاز است :

- نقطه FLAG بیشتر واکنش به چیزی قابل توجه است .
 - و همچنین به من یک مکان واضح مانند FTR یا چیزی مثل آن می دهد که یک معامله را بر پایه آن انجام دهم .
- PEDINI & SUNNY در این مورد در ژورنالهایشان موفقیت های خوبی دارند . آنها در این زمینه بیشتر موفق هستند .

✓

IF می گوید :

راجع به CAPS های قیمت اگر من بودم میگفتم : " به RBD/DBR FAKEOUT ها نگاه کن " آیا جرقه زد ???

✓

LES_PAUL :

آیا در مورد این حرف میزنید ??





پاسخ : IF





از دیدگاه جناب Harry ، flag یک ناحیه جمع آوری/توزیع است . توزیع سفارشات به منظور بازگشت و جمع آوری سفارشات به منظور ادامه روند .

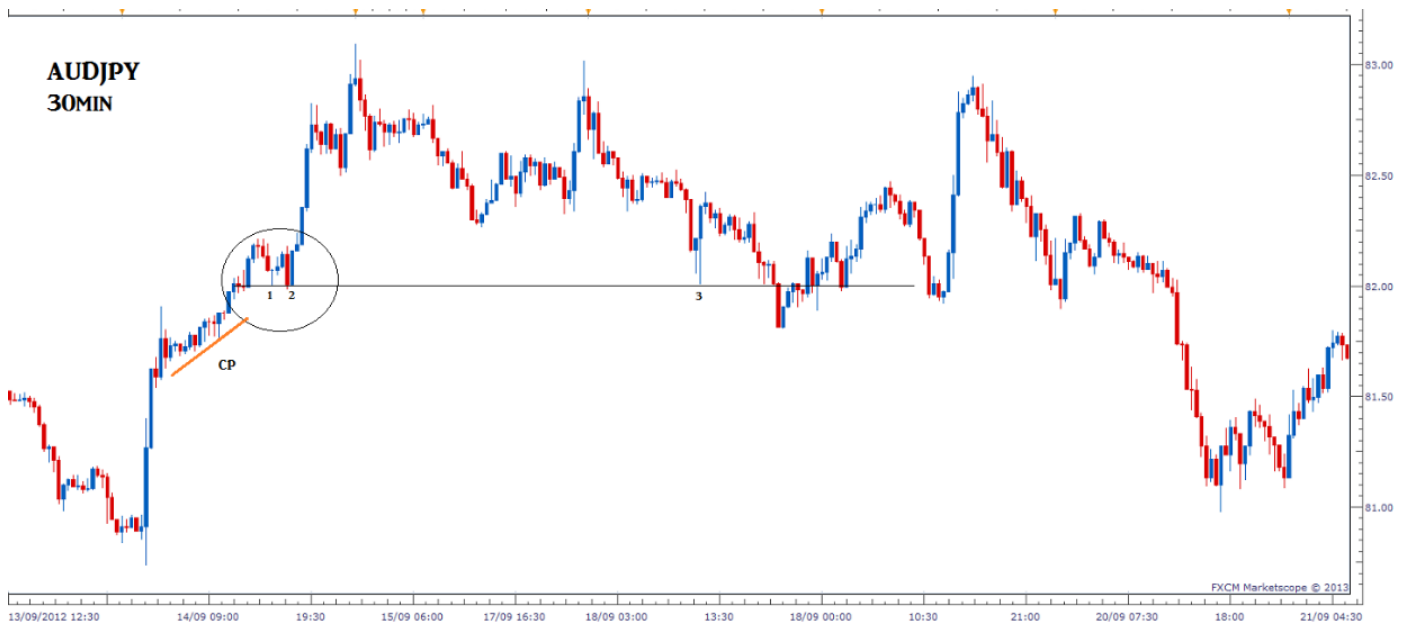











از دیدگاه جناب Harry ، FLAG LIMIT یک FTR است اما هر FTR ای FLAG LIMIT نیست.

The Flag Limit is a FTR. But not all FTRs are Flag Limits.



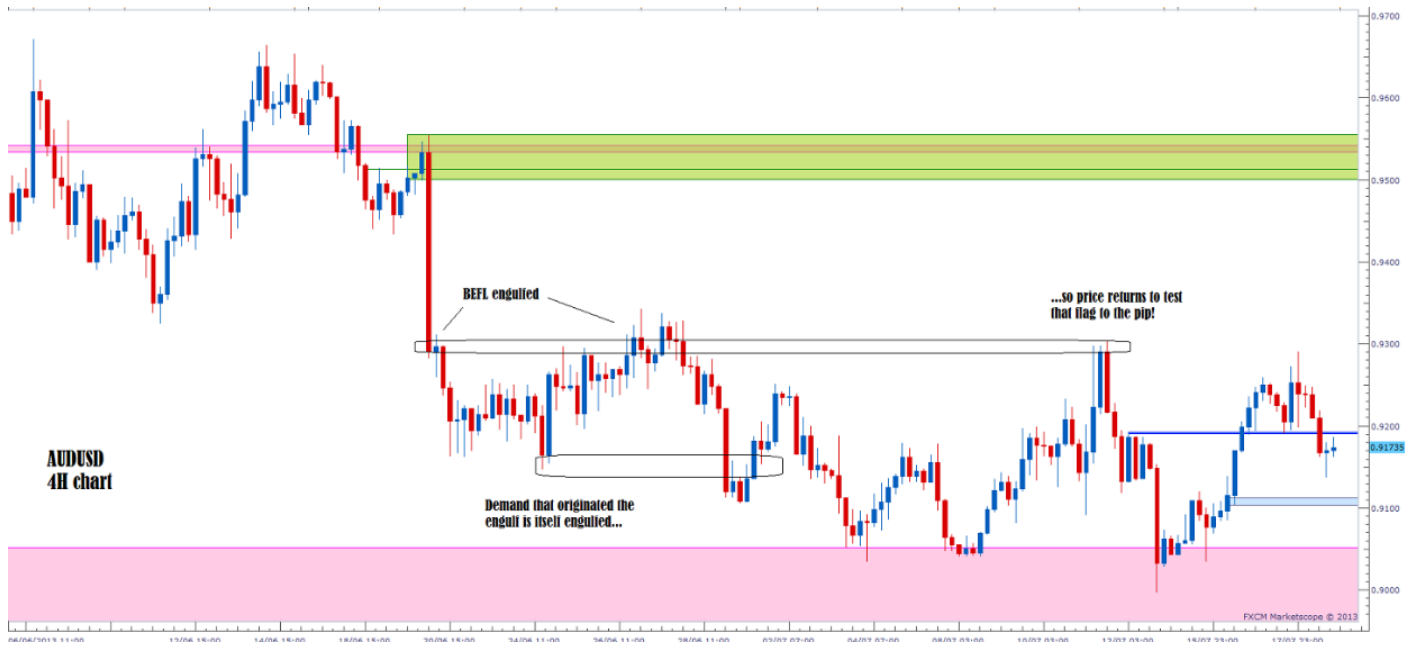

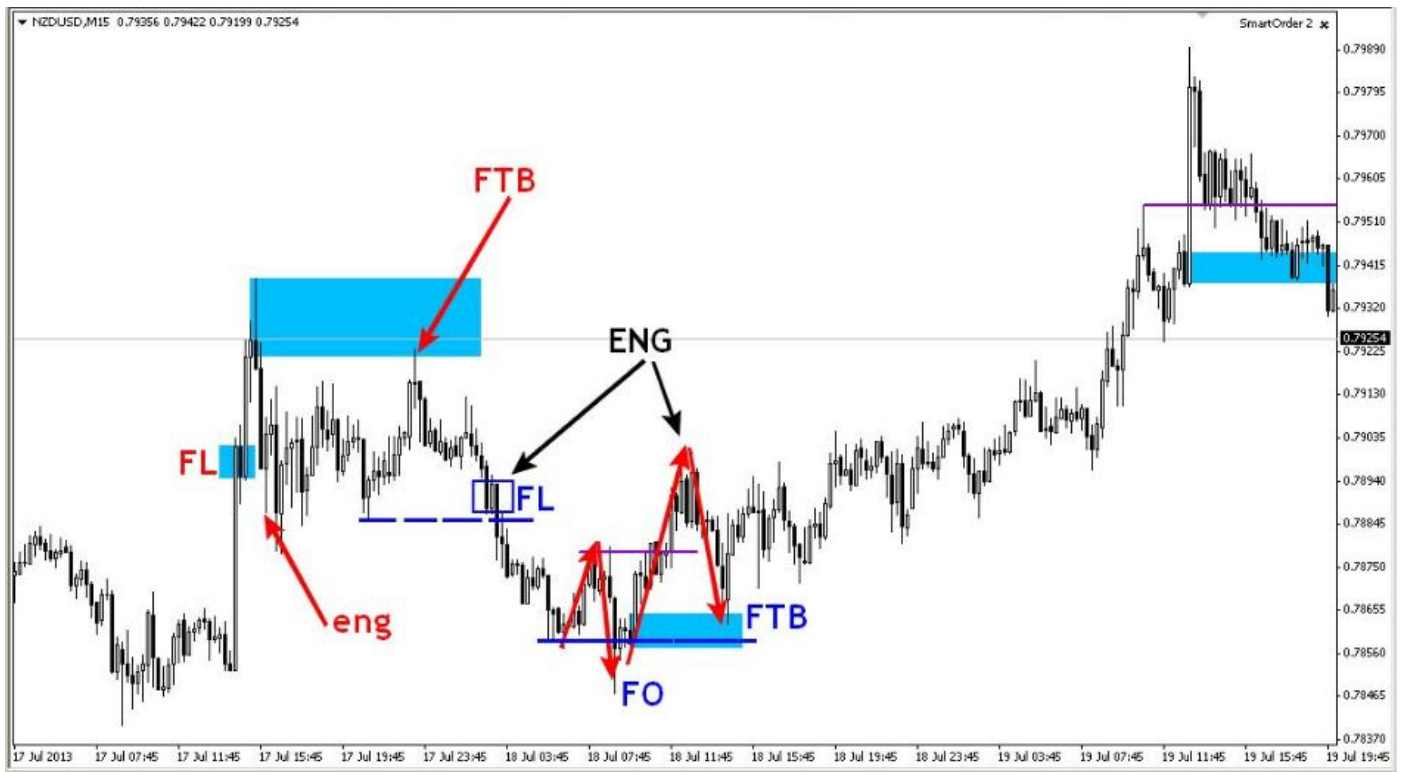

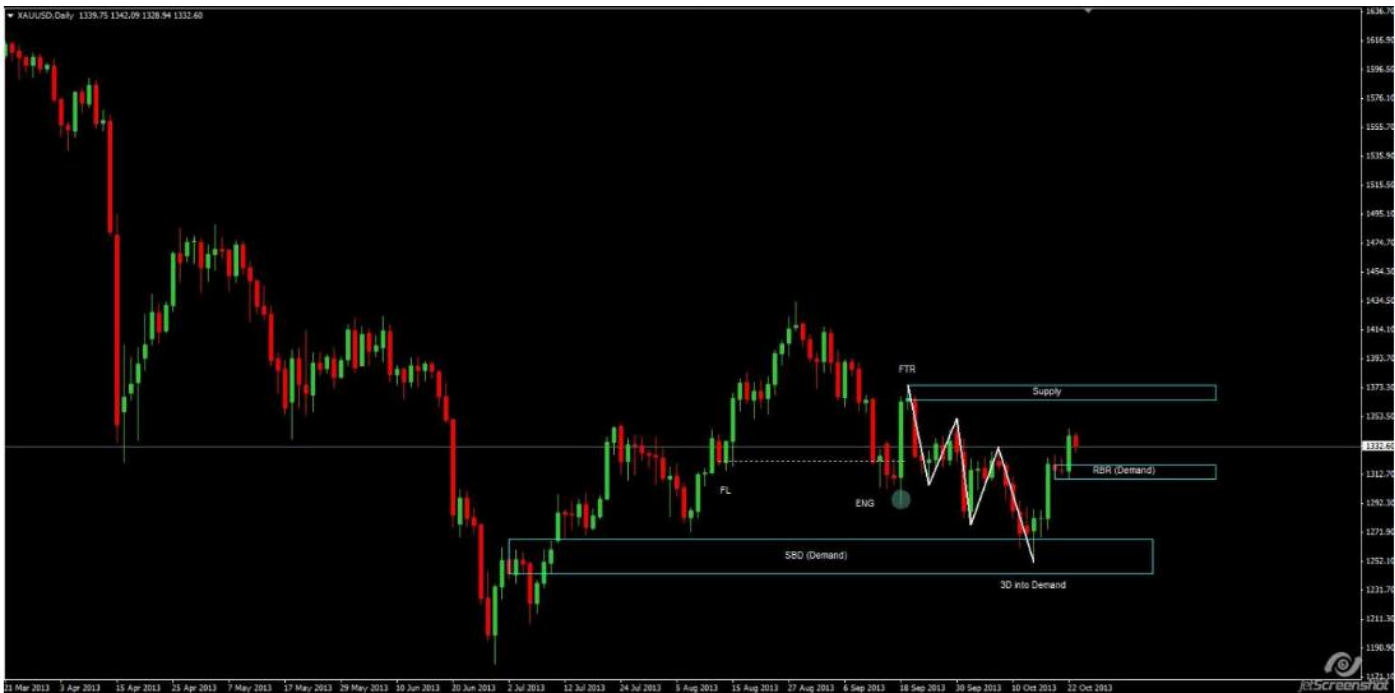

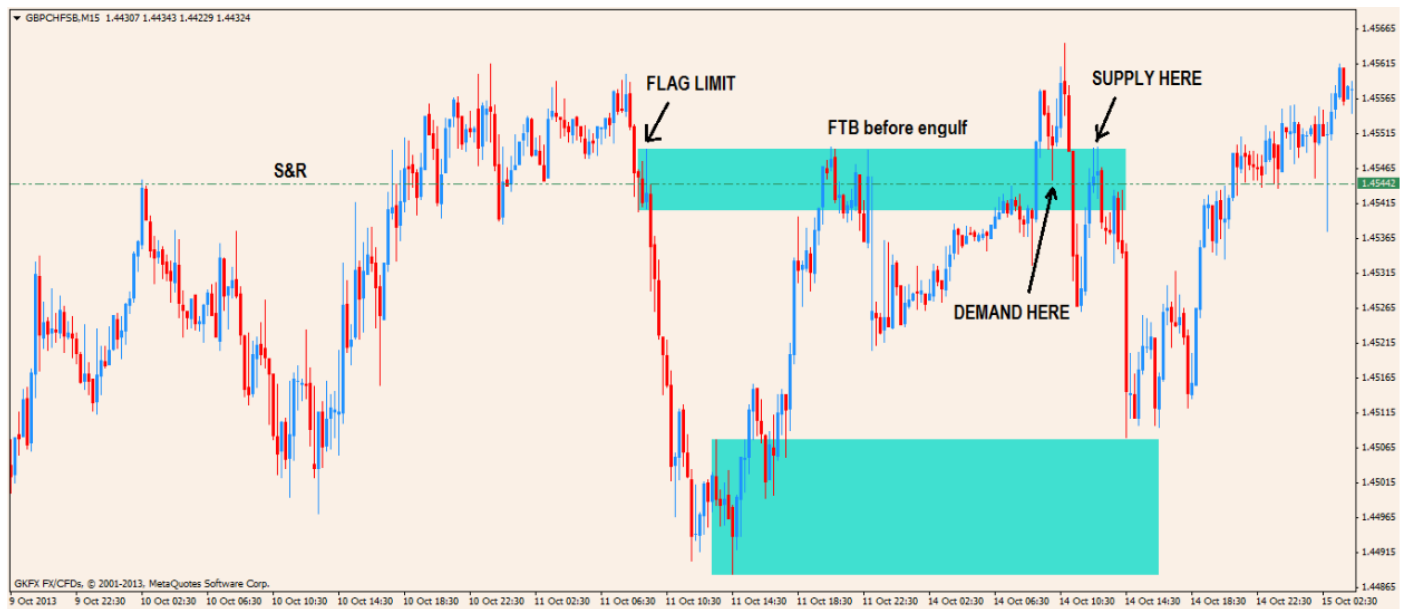
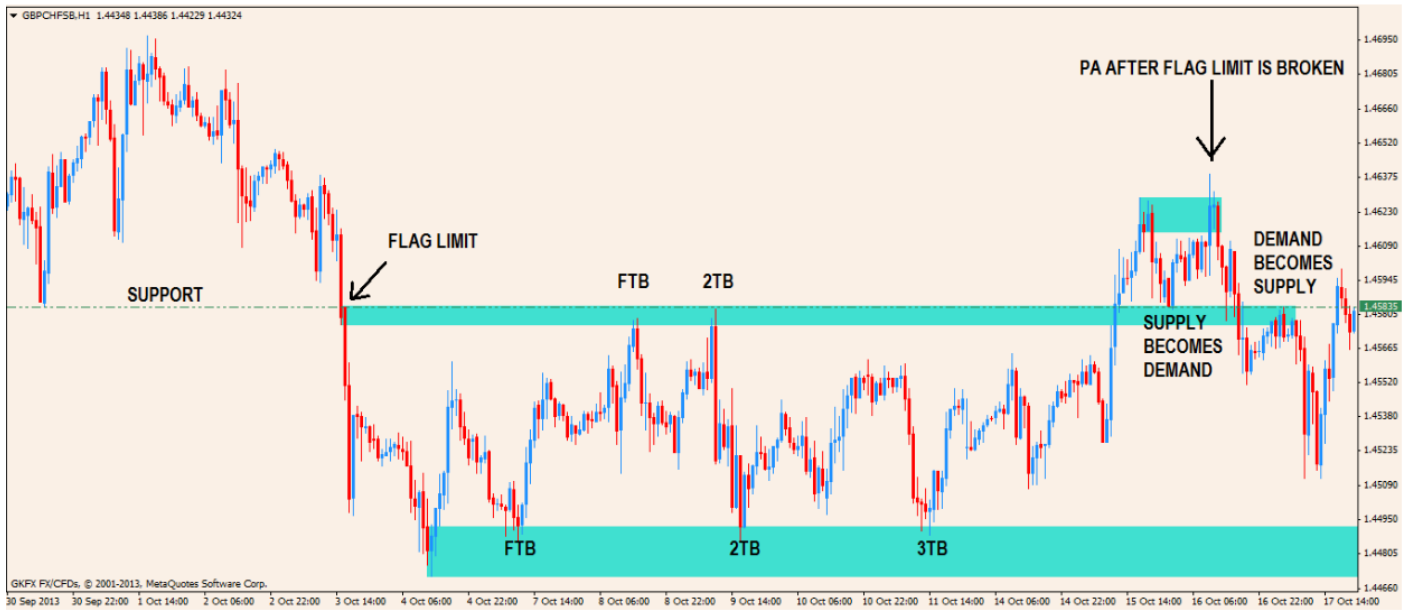

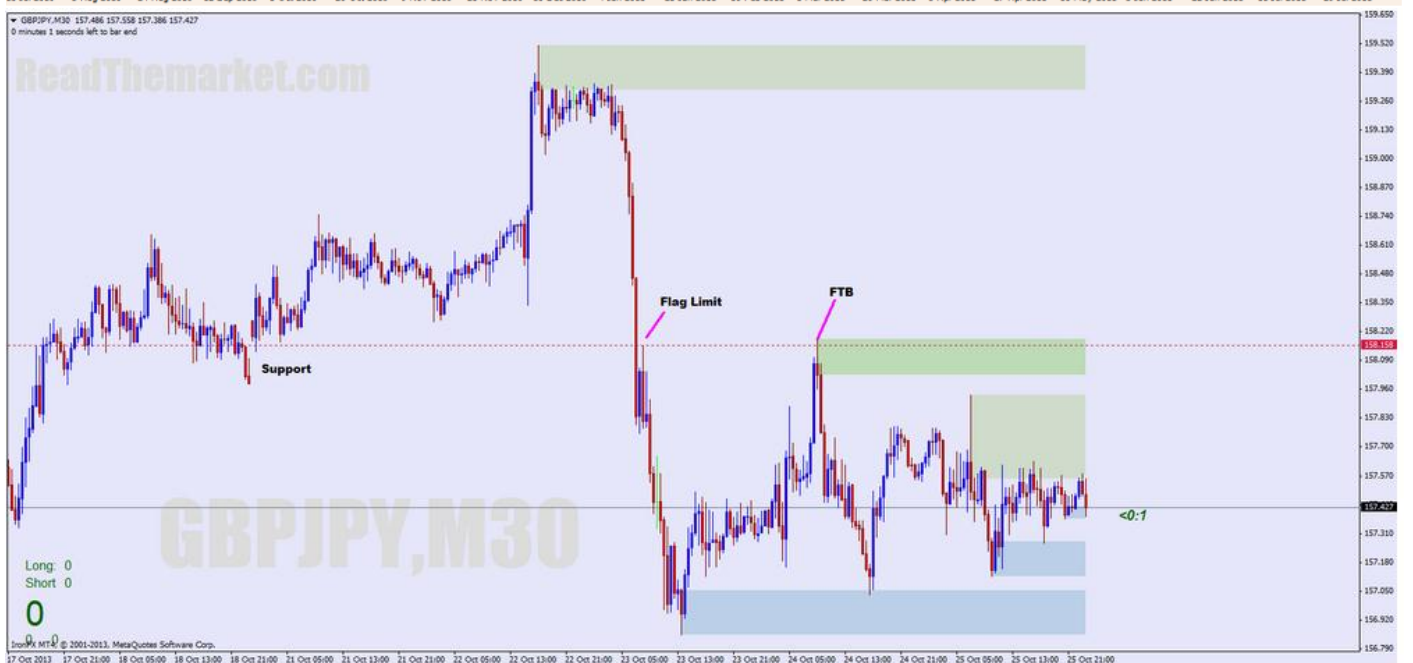

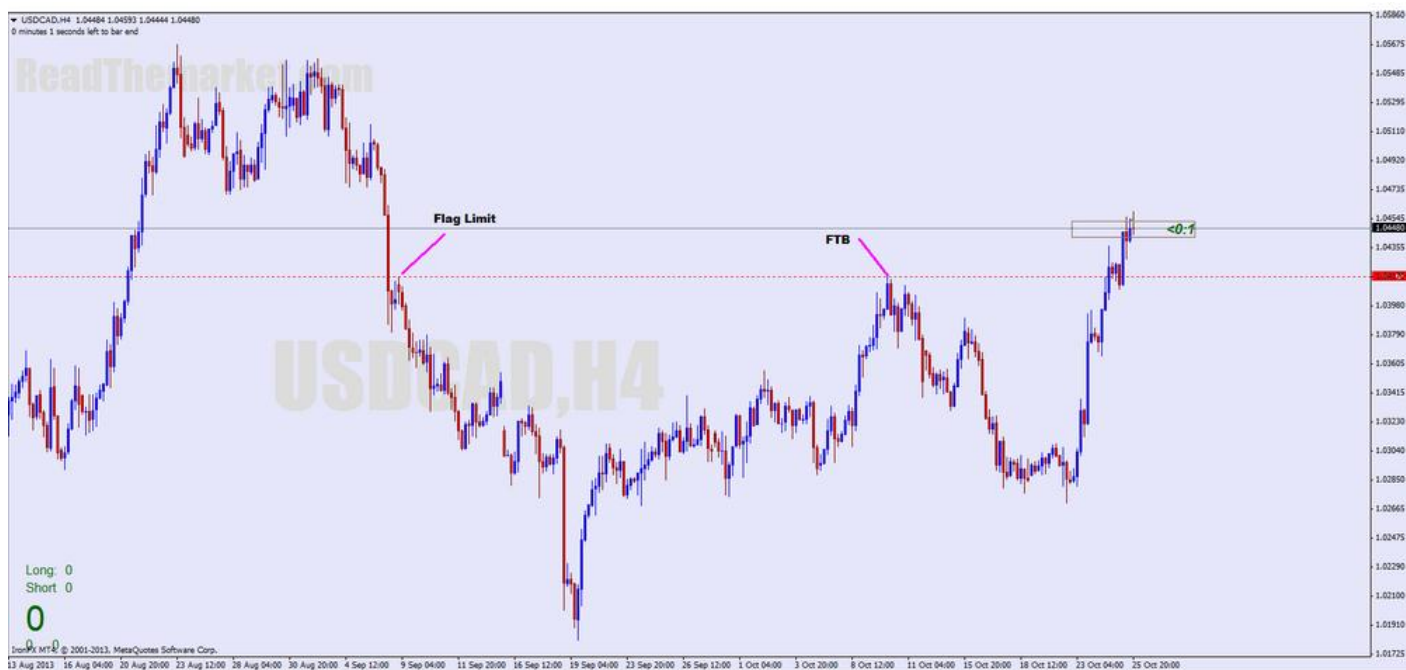



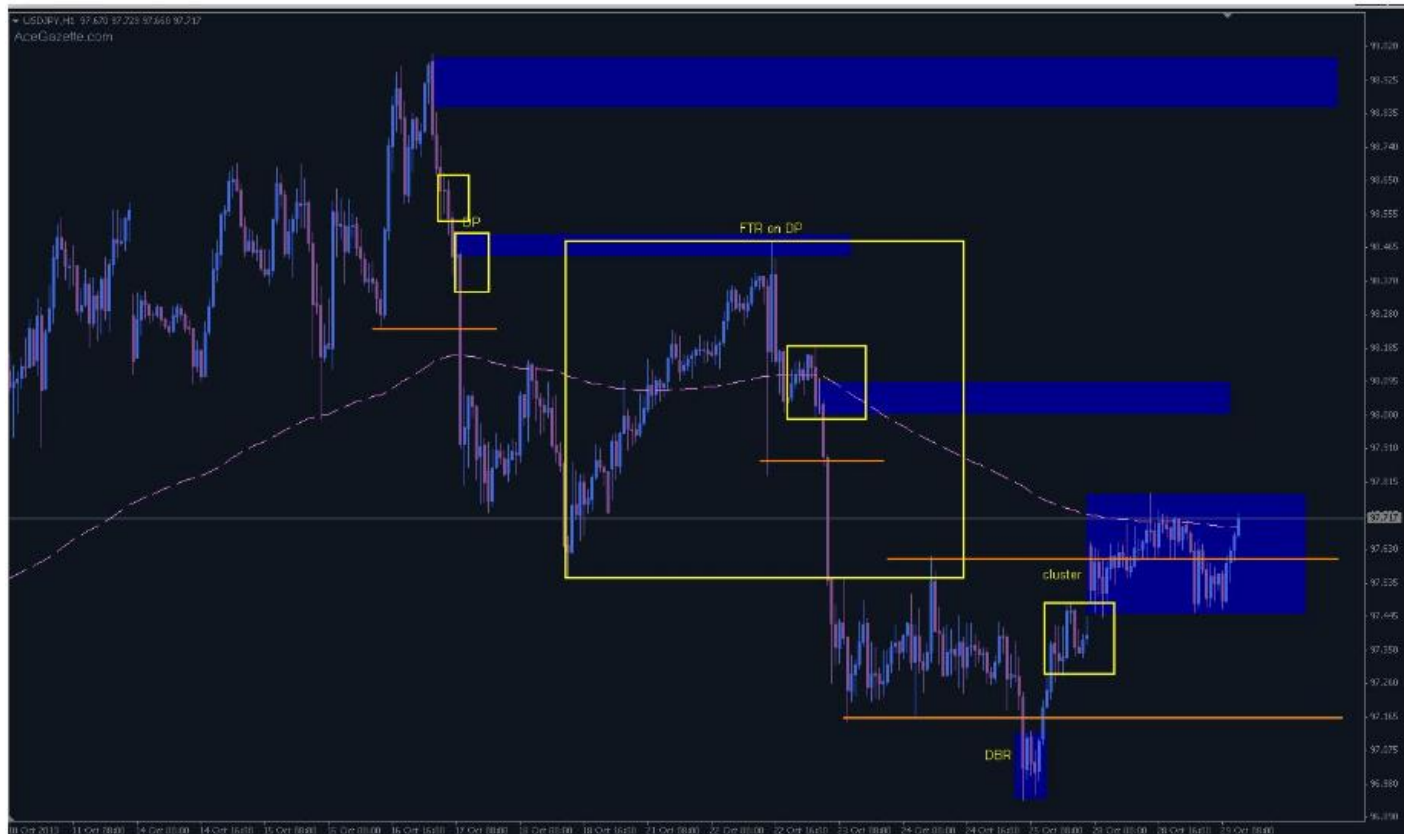



FL ---





FLs may be forming as price moves because local SR broke



but we mostly look for these that broke a significant SR

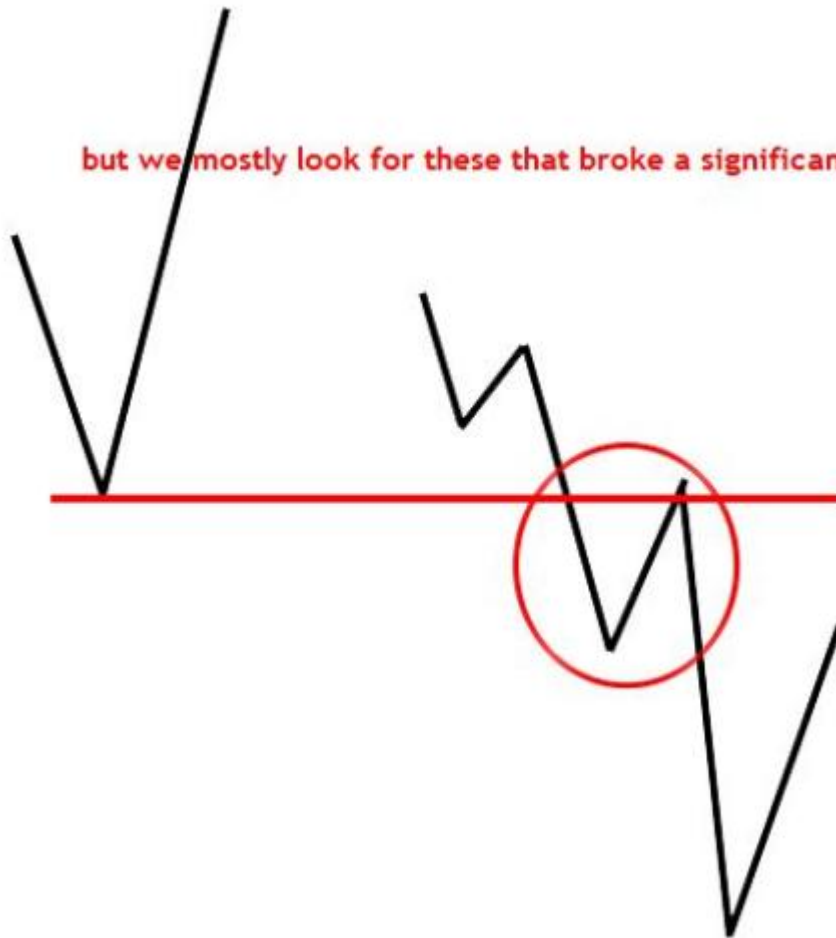

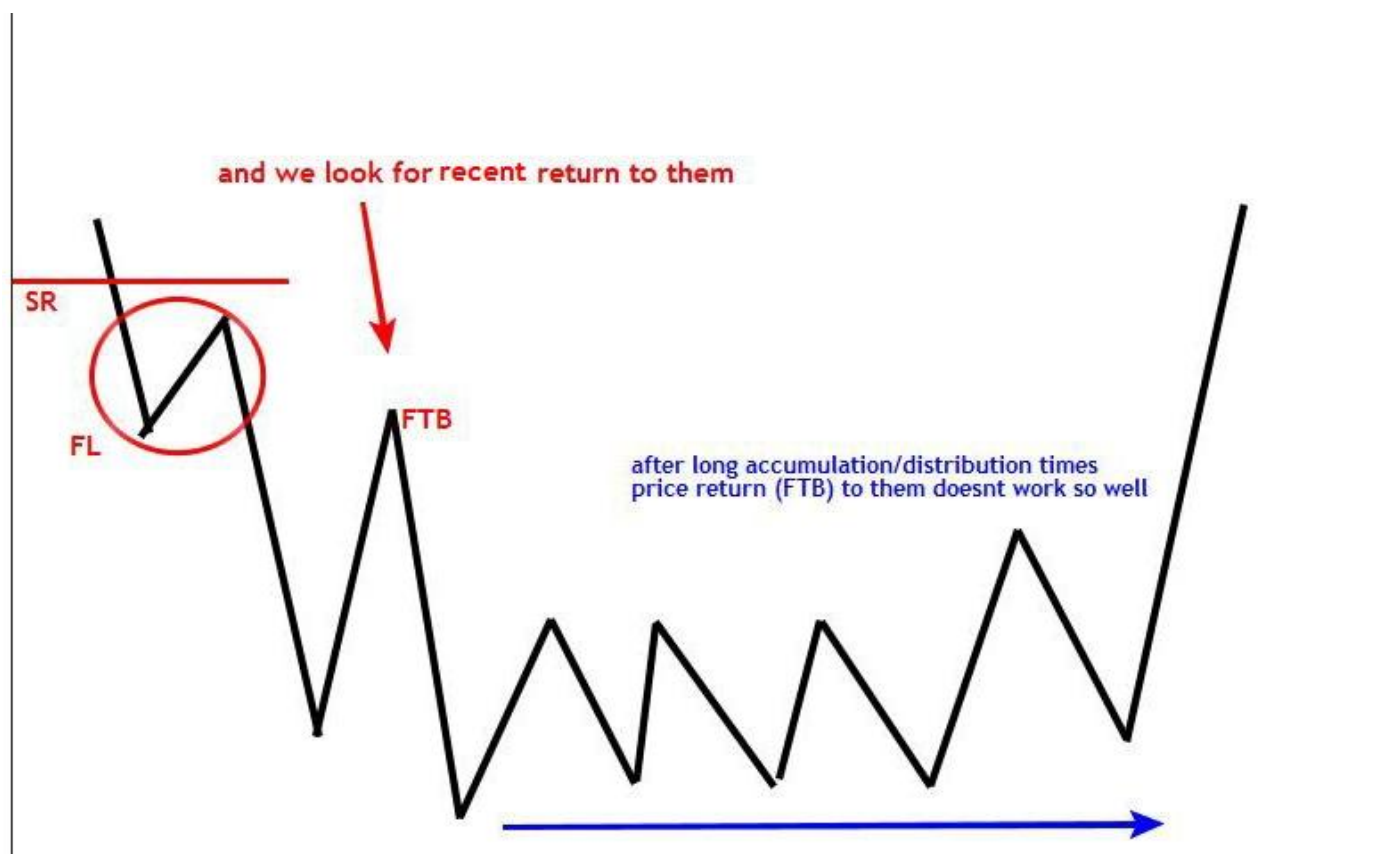

از دیدگاه Harry ، FTB هایی که بلافاصله رخ میدهند همان پولبک ها در روند هستند . و در صورتیکه زمان زیادی بگذرد ممکن است روند تغییر کرده باشد . و اینگلف رخ دهد .











در این تایپیک هم DT وارد می شود :



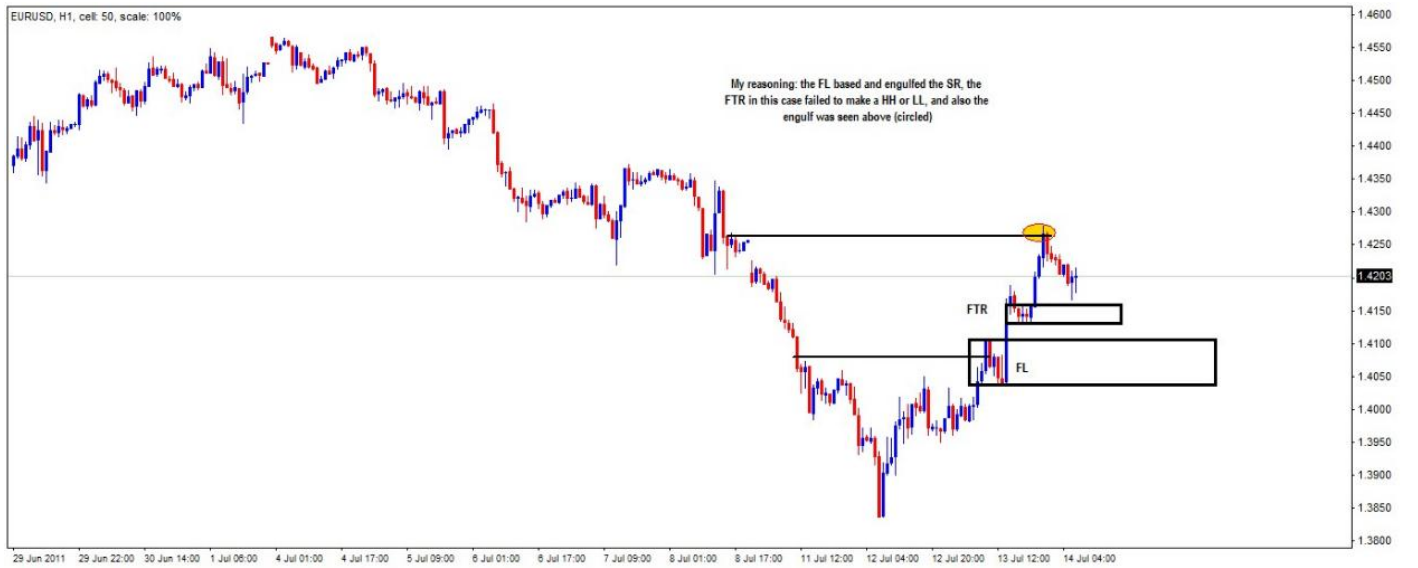



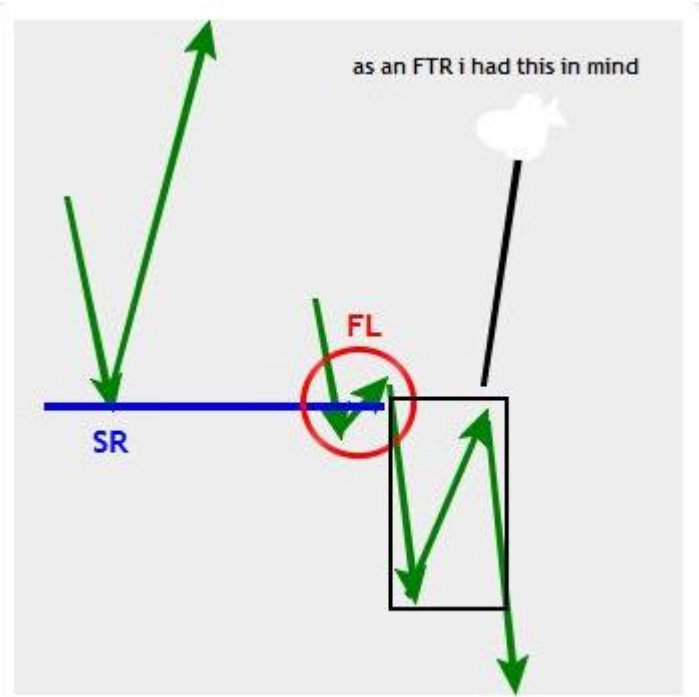

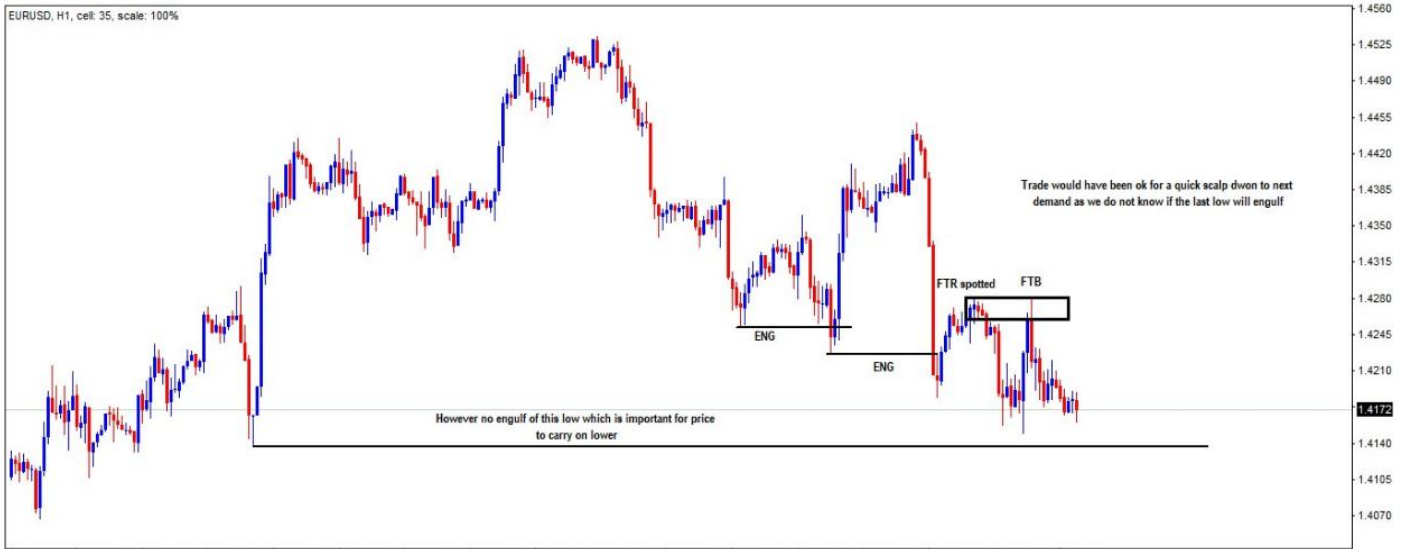

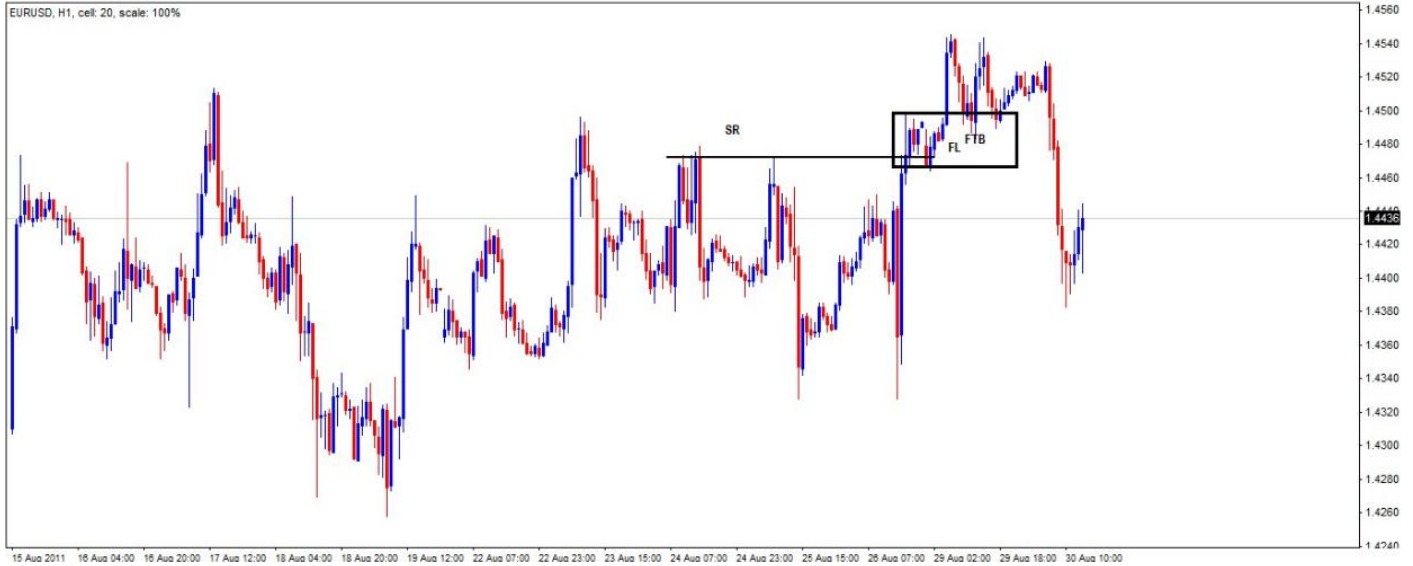







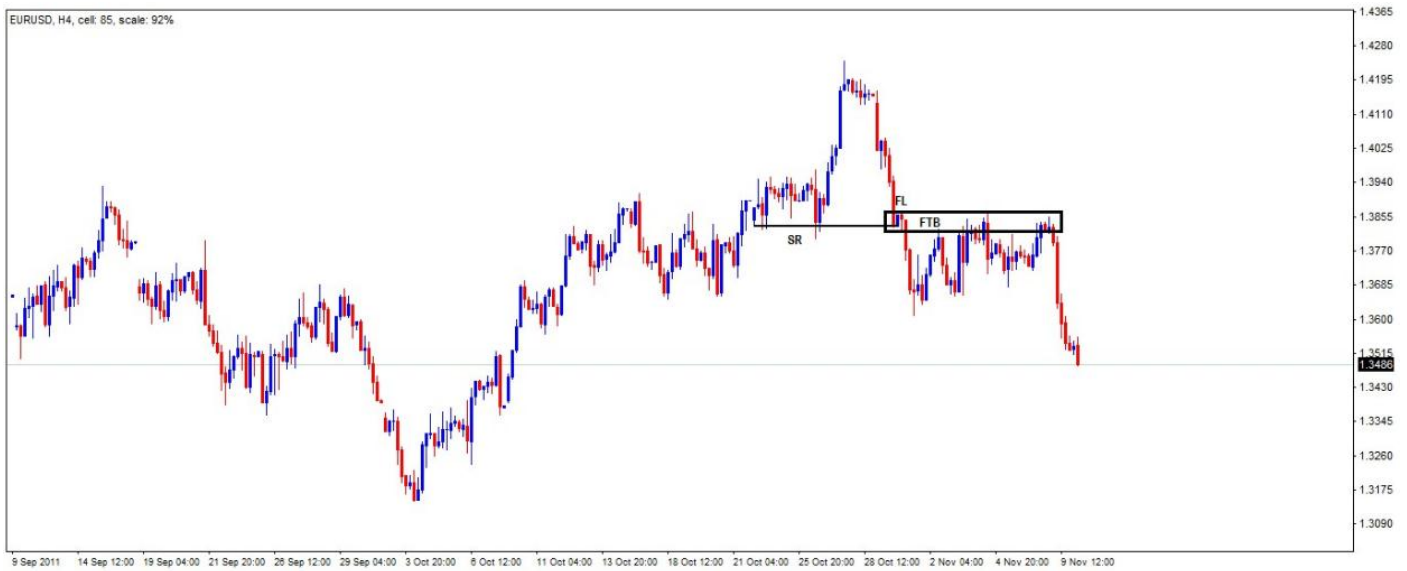

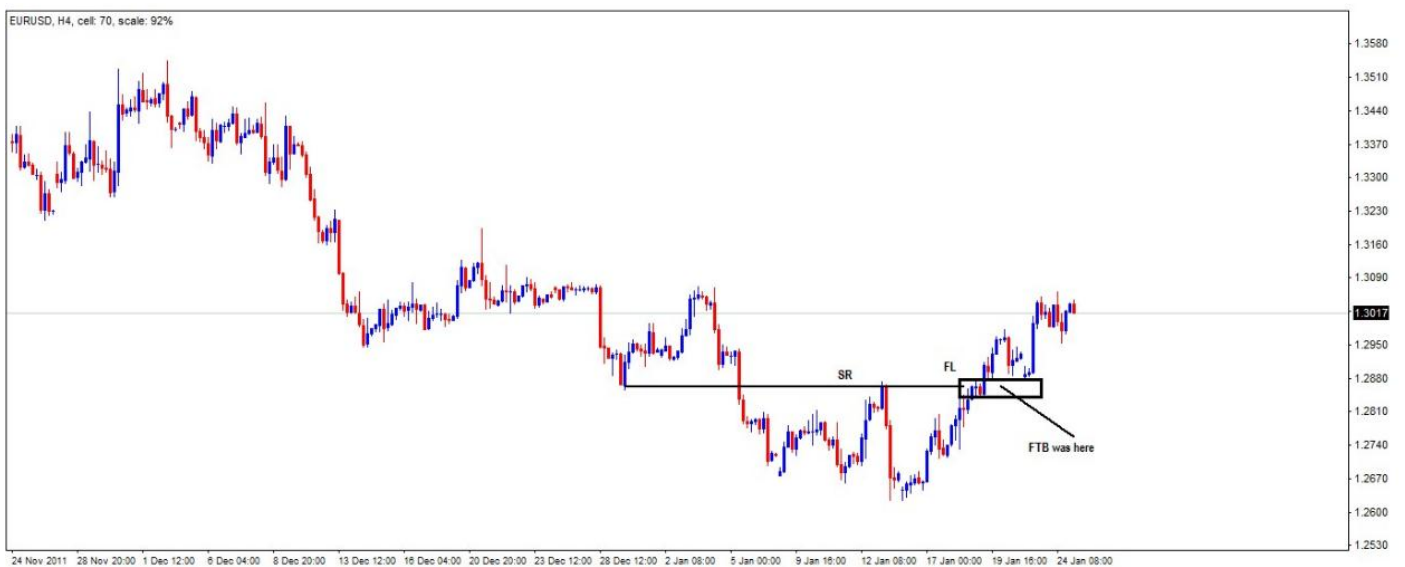

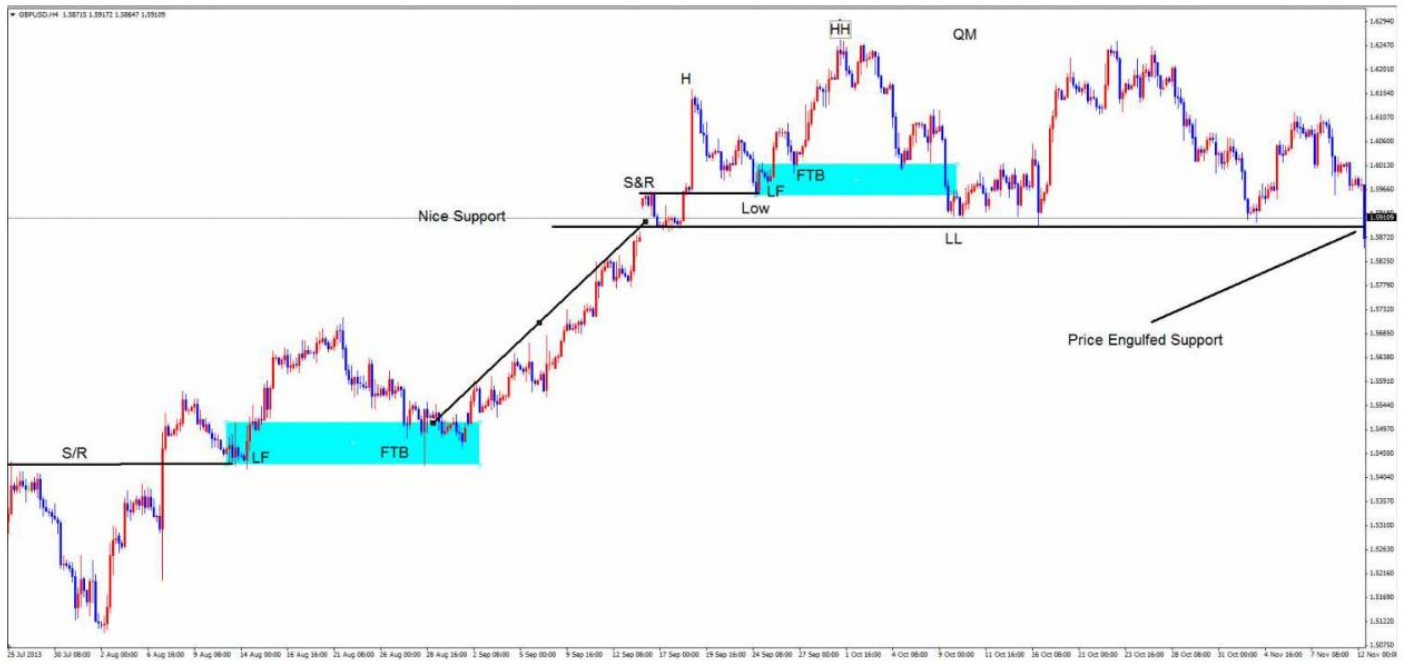



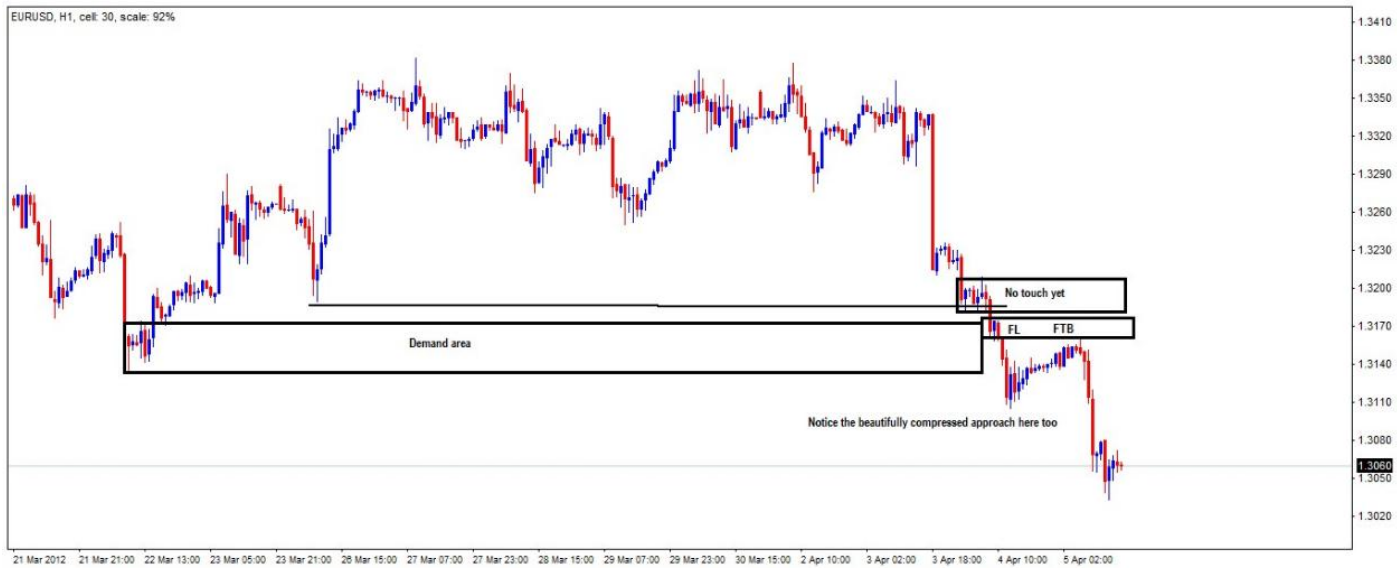



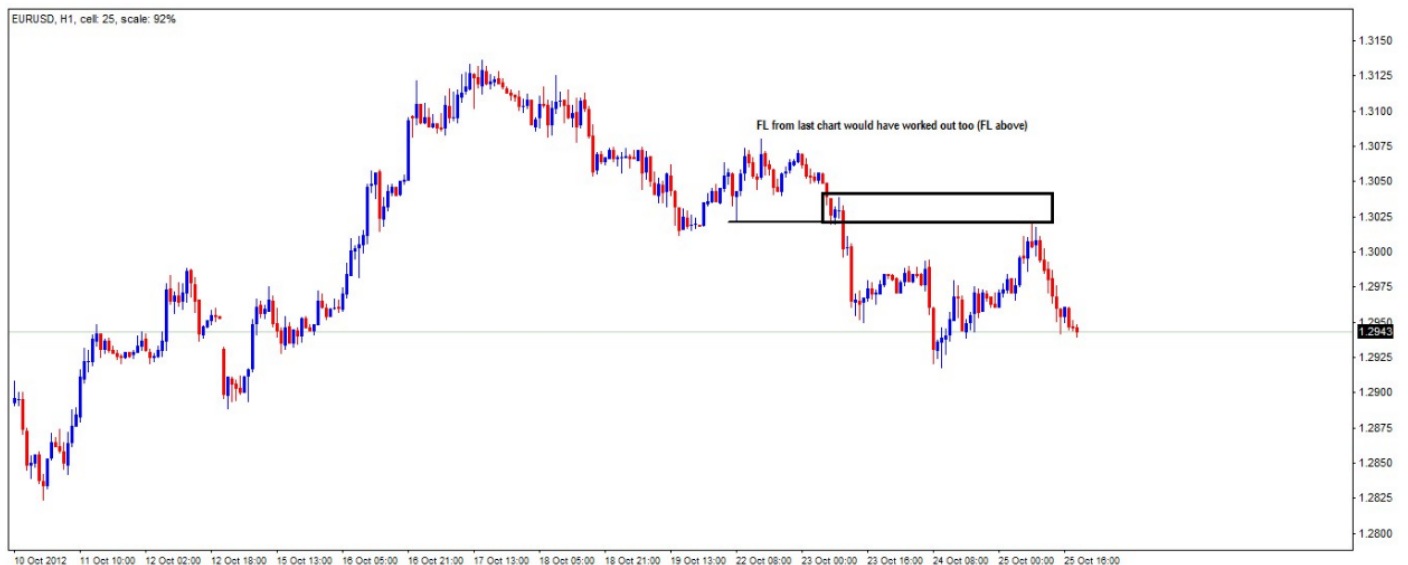
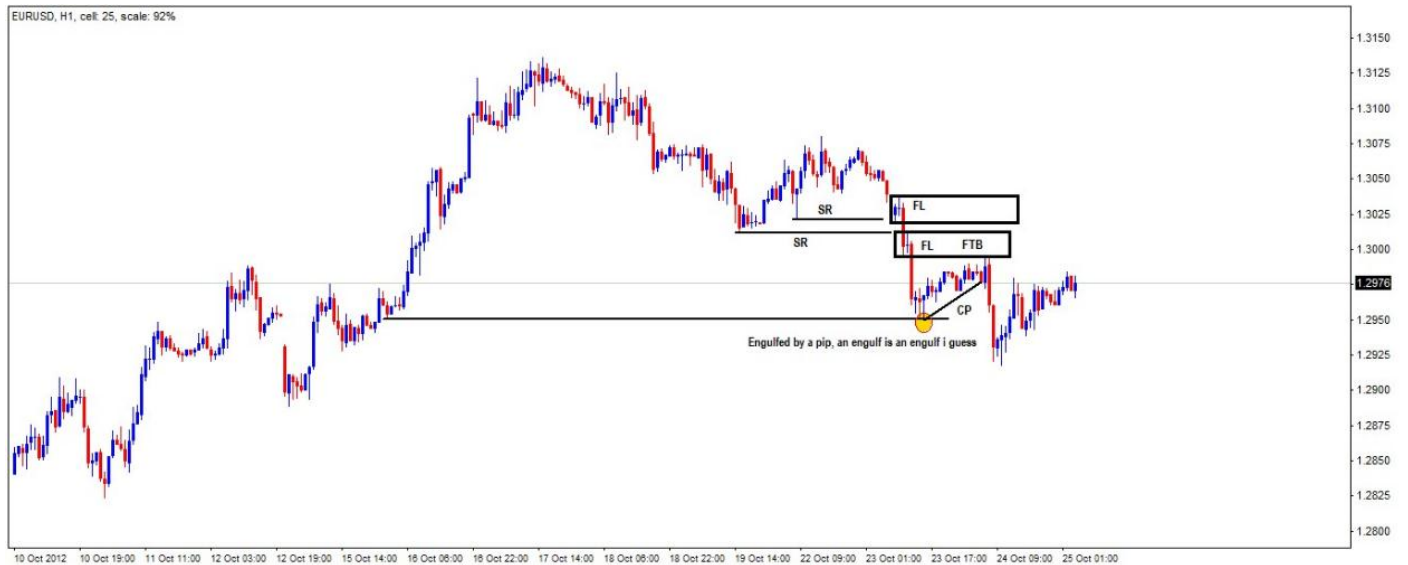



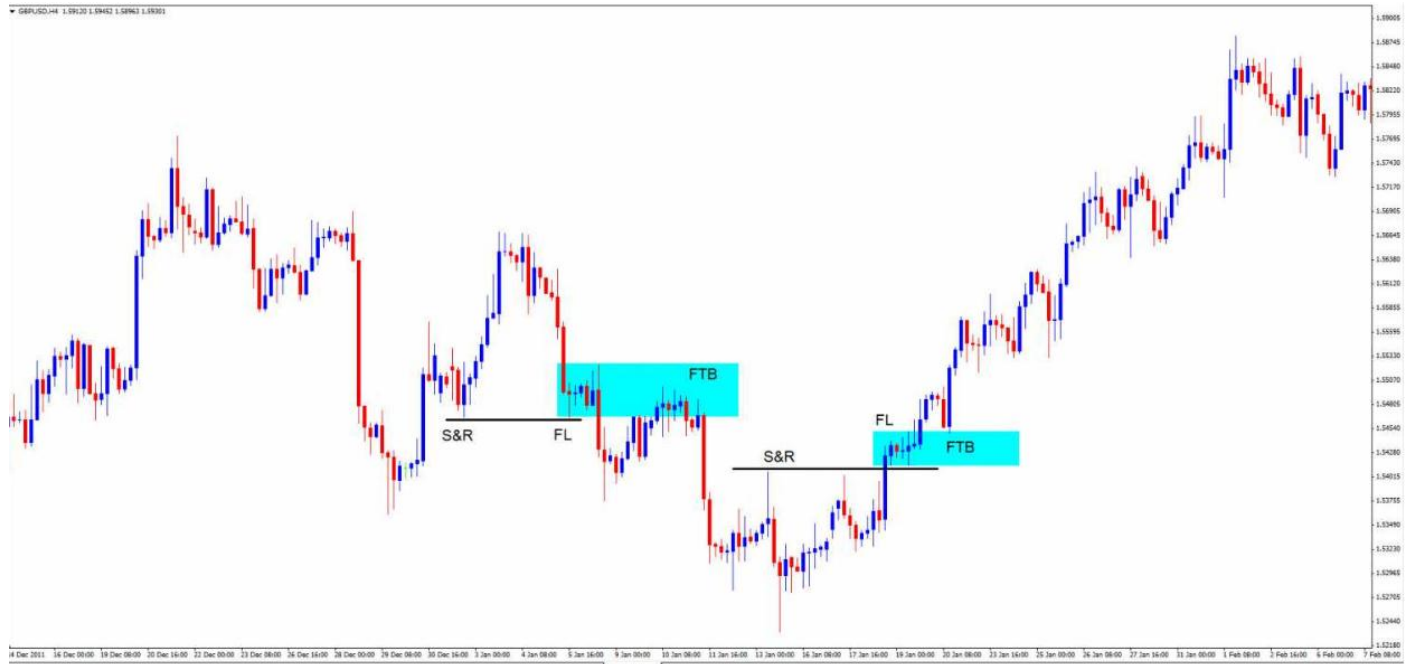







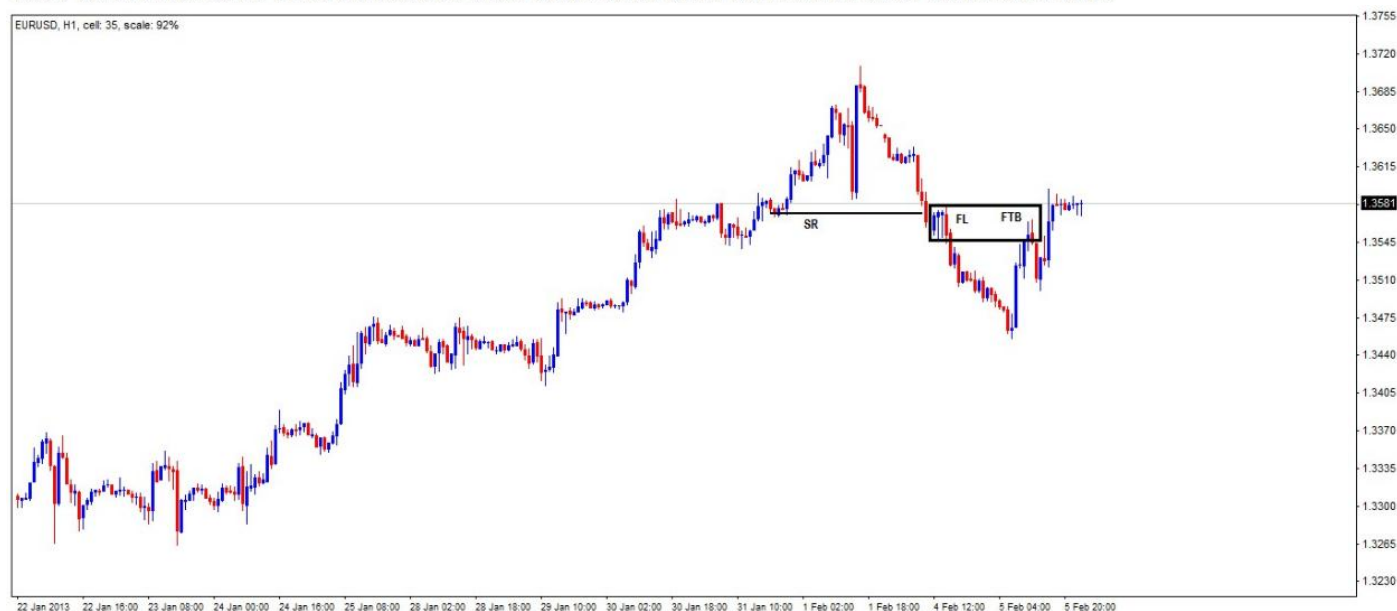
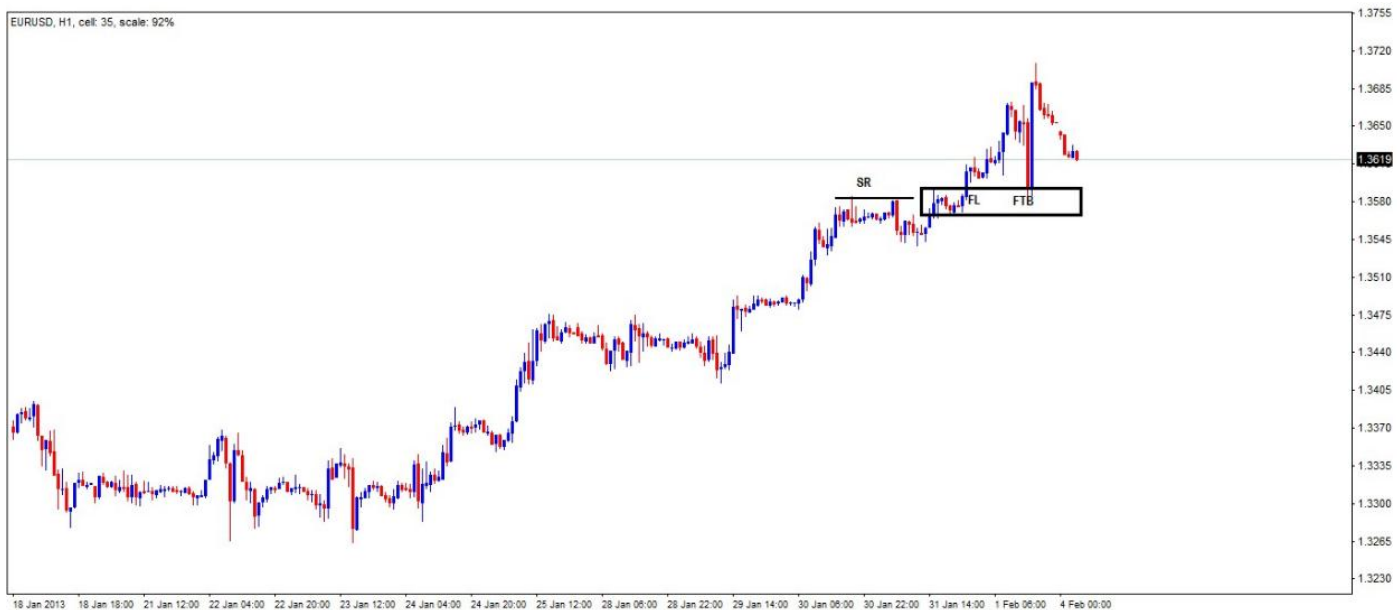

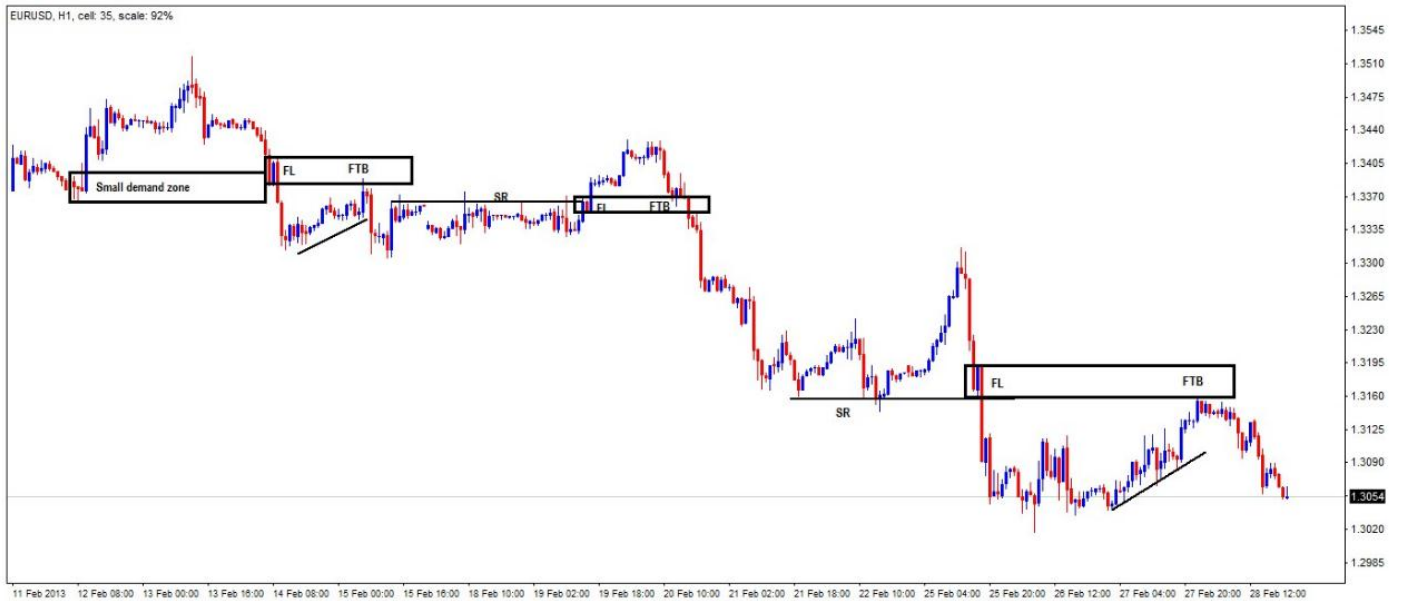





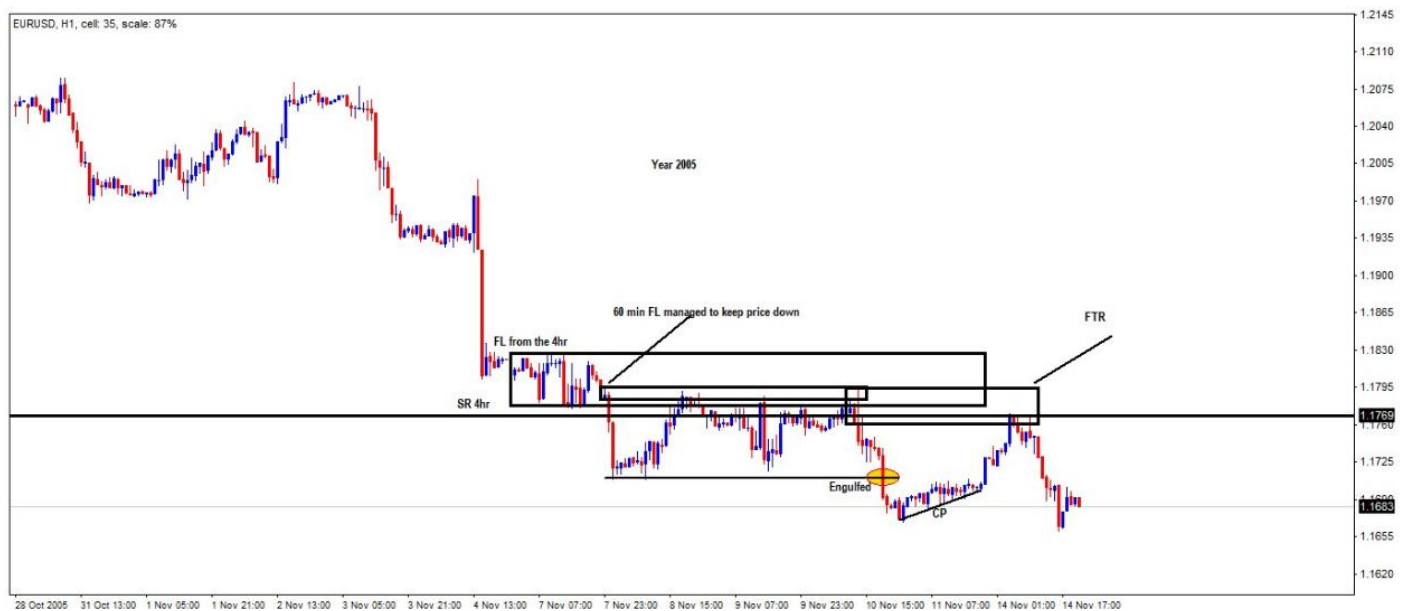
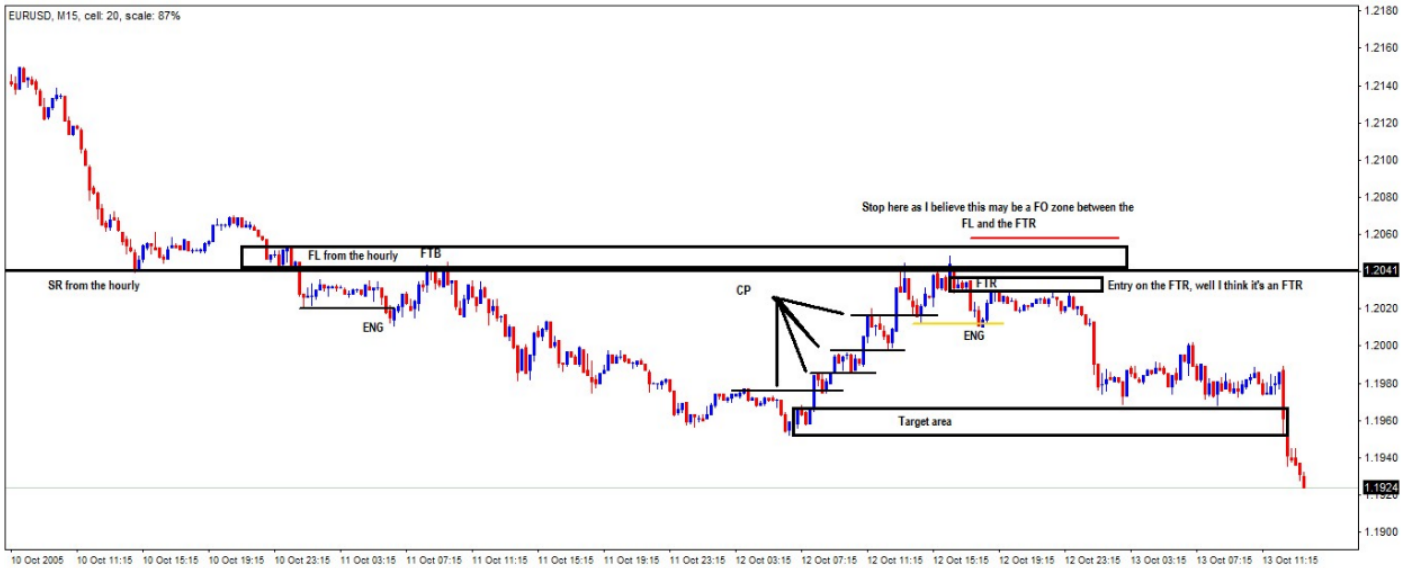

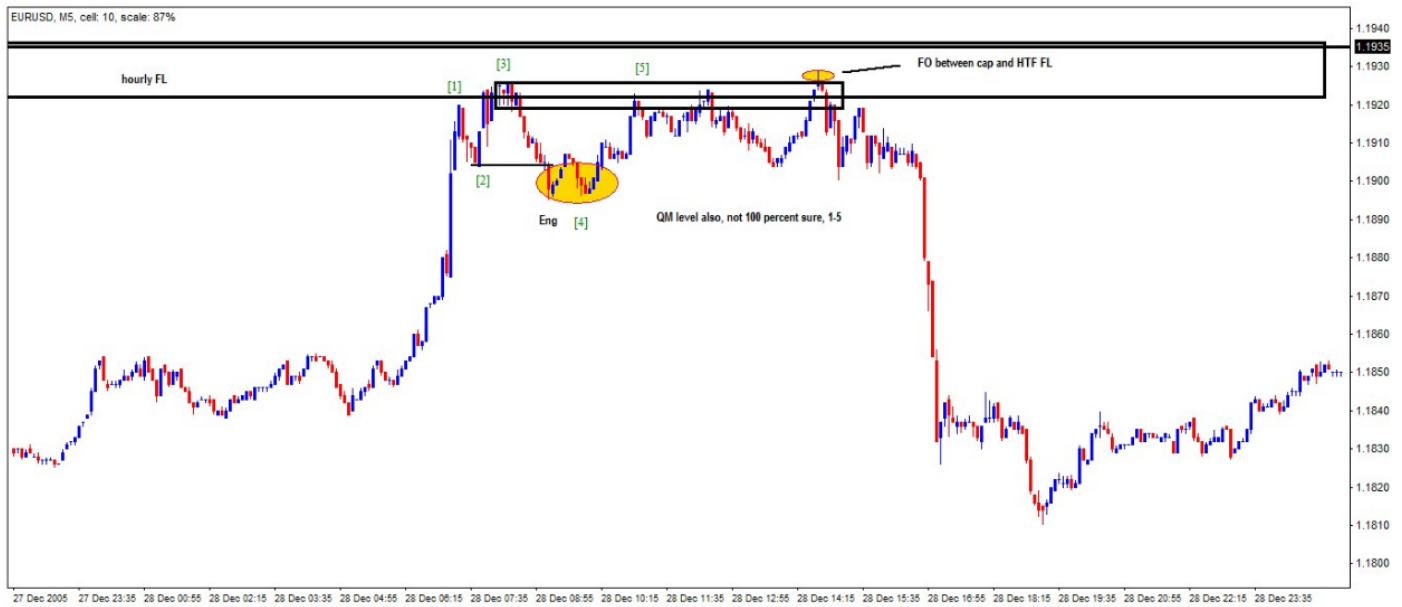











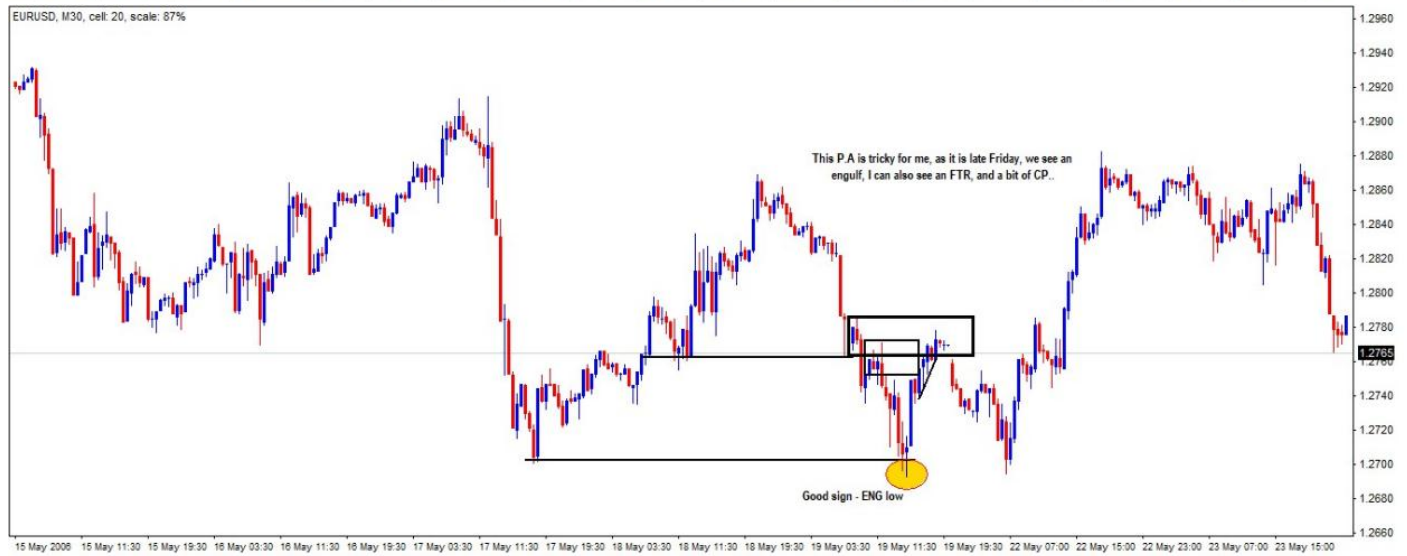



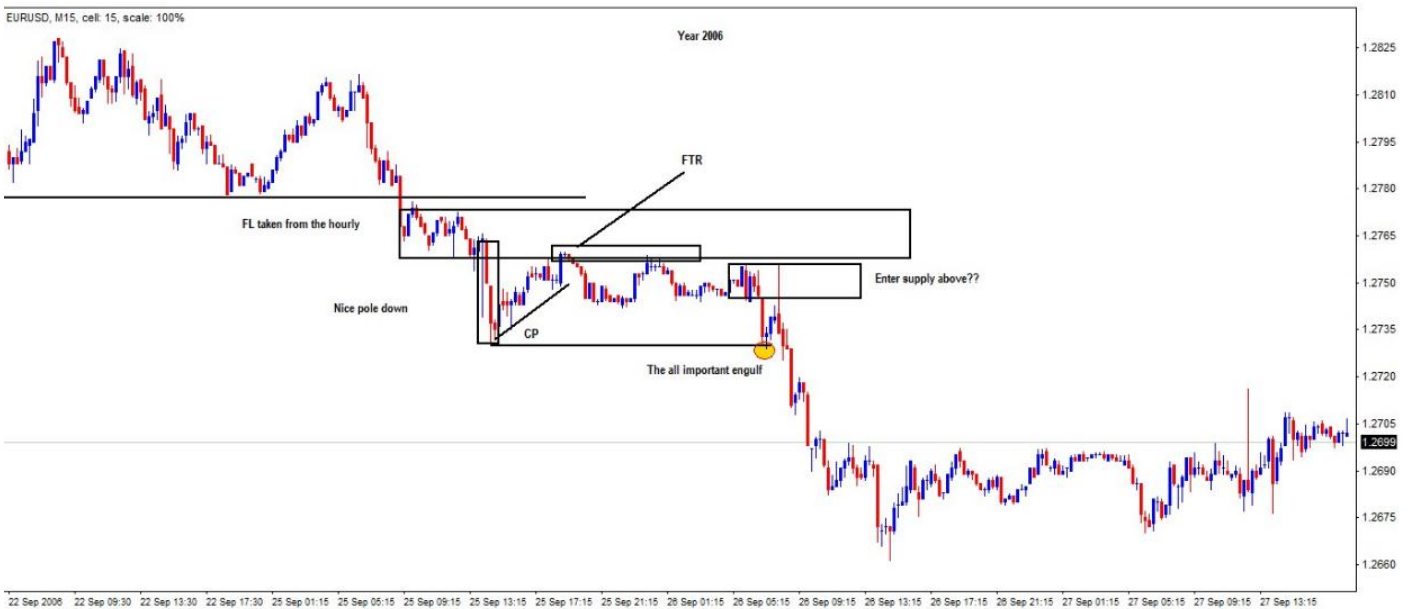
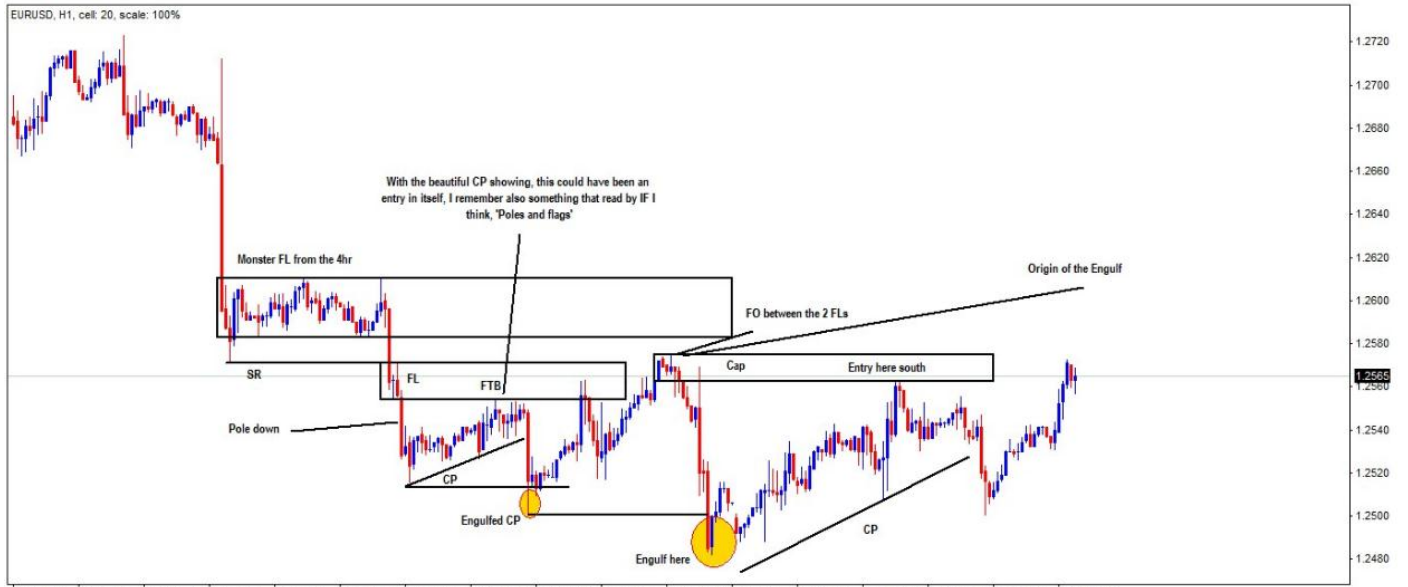

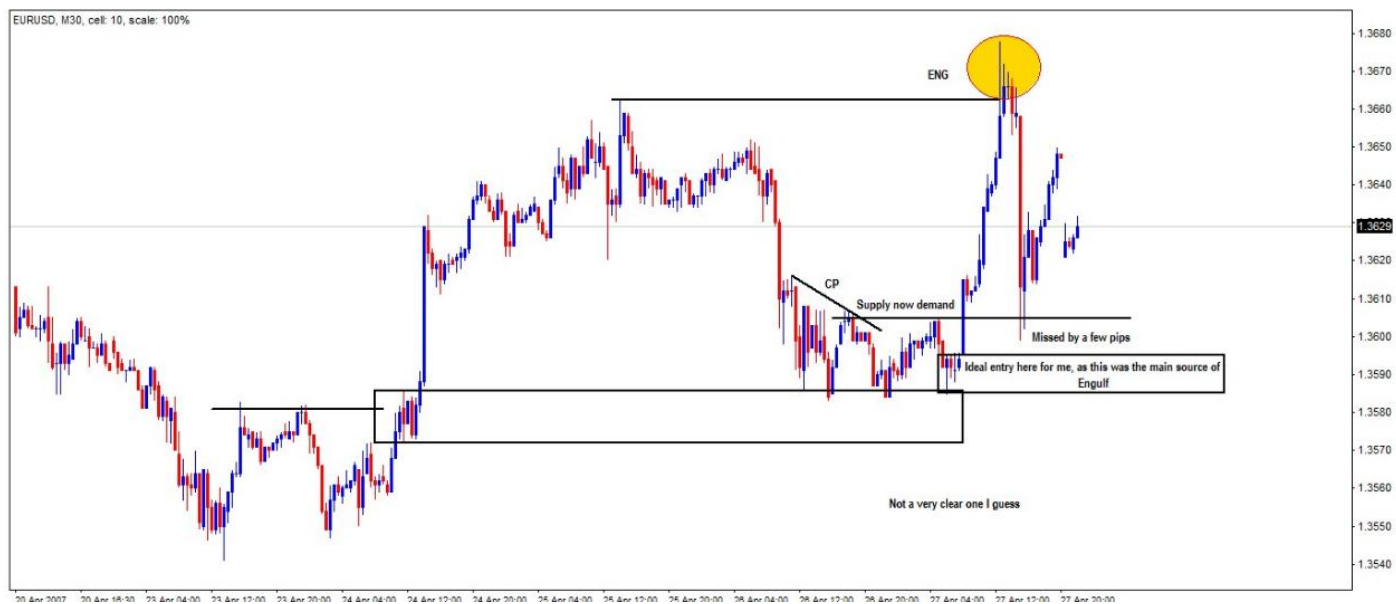









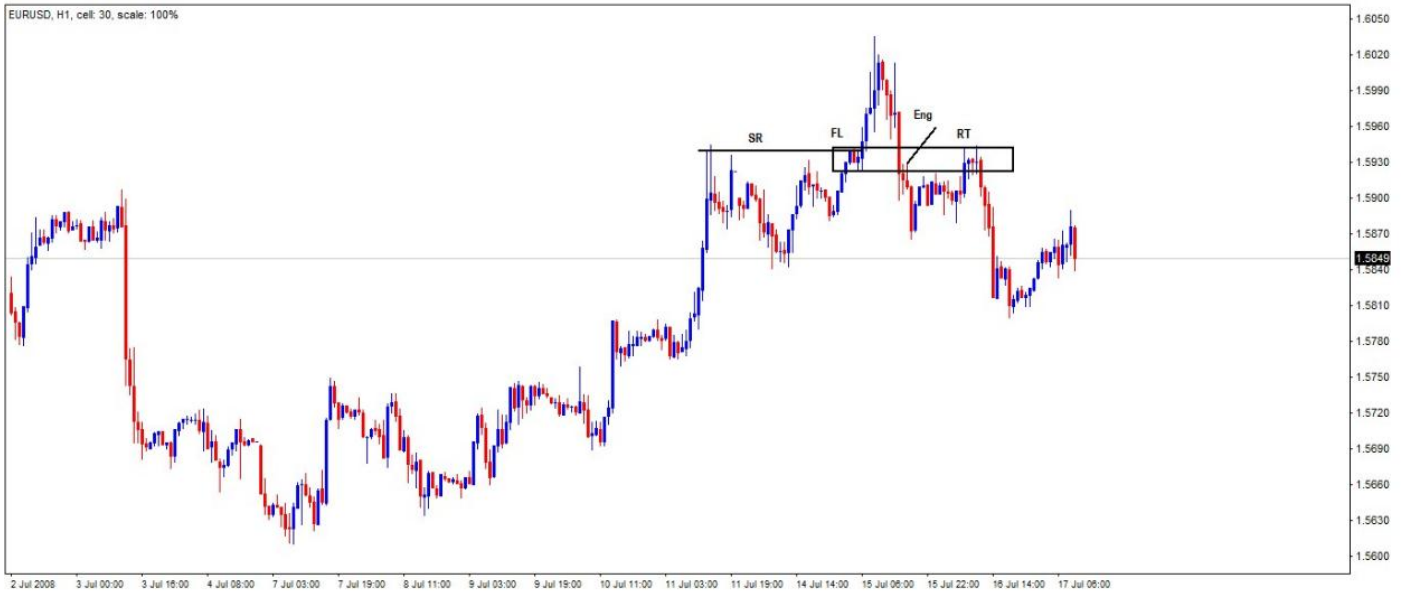

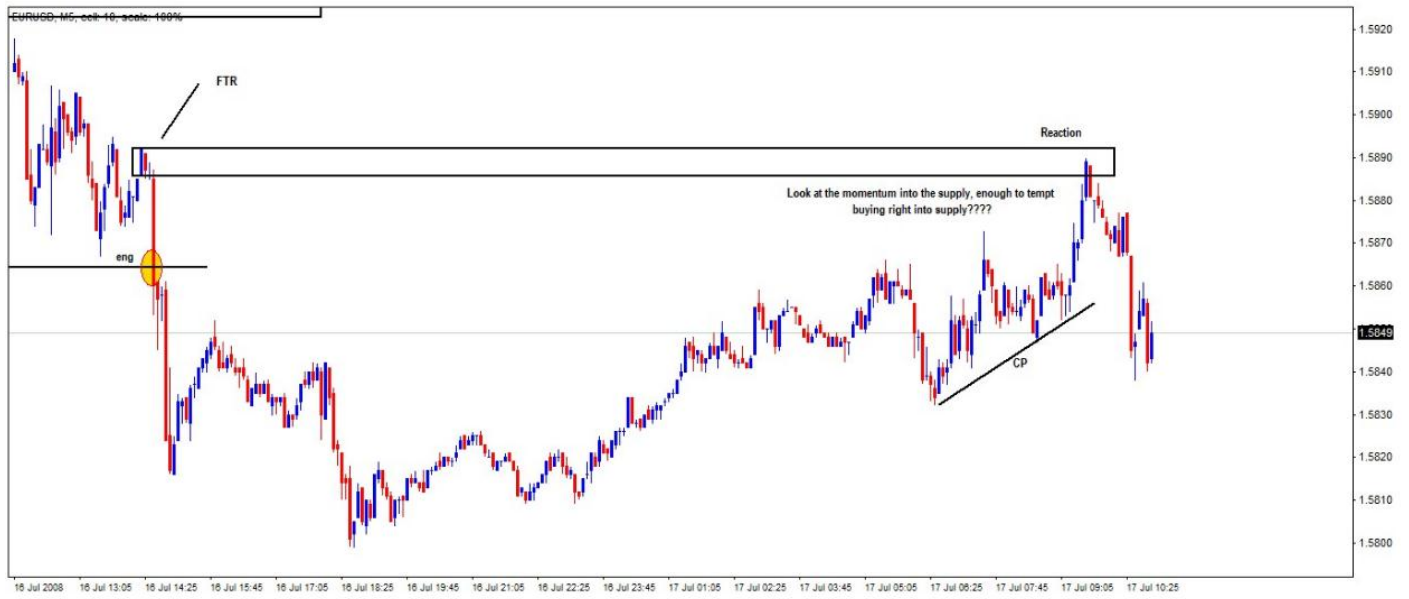

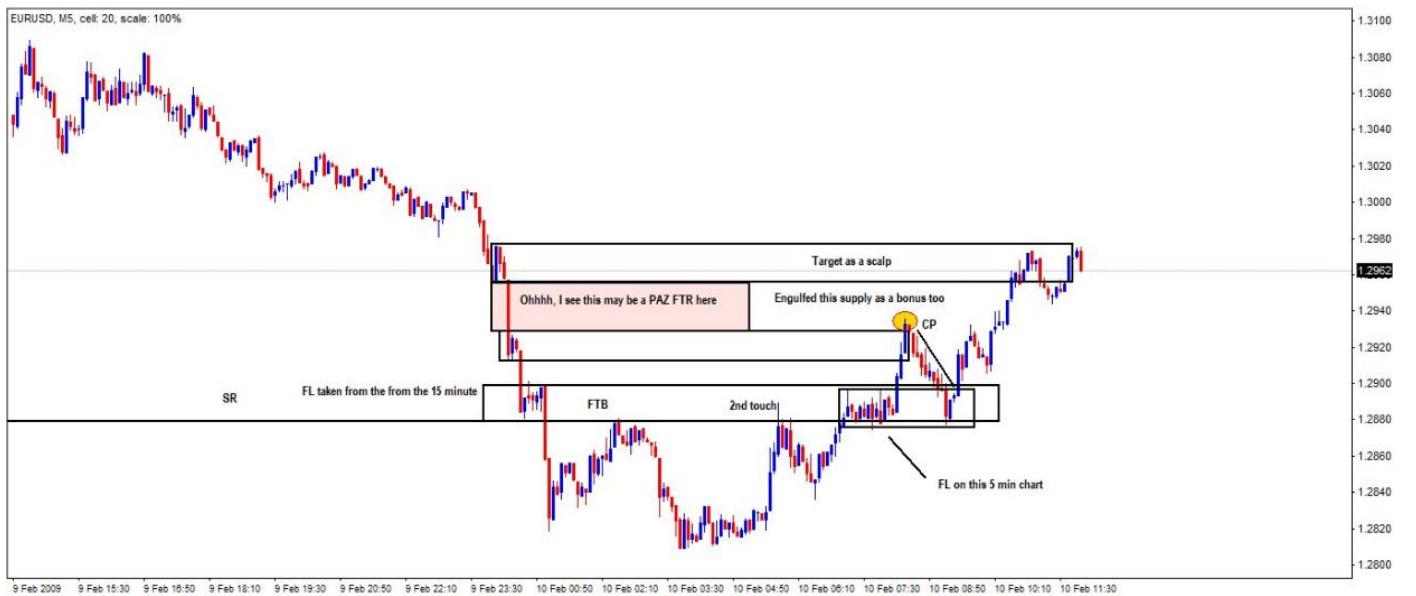



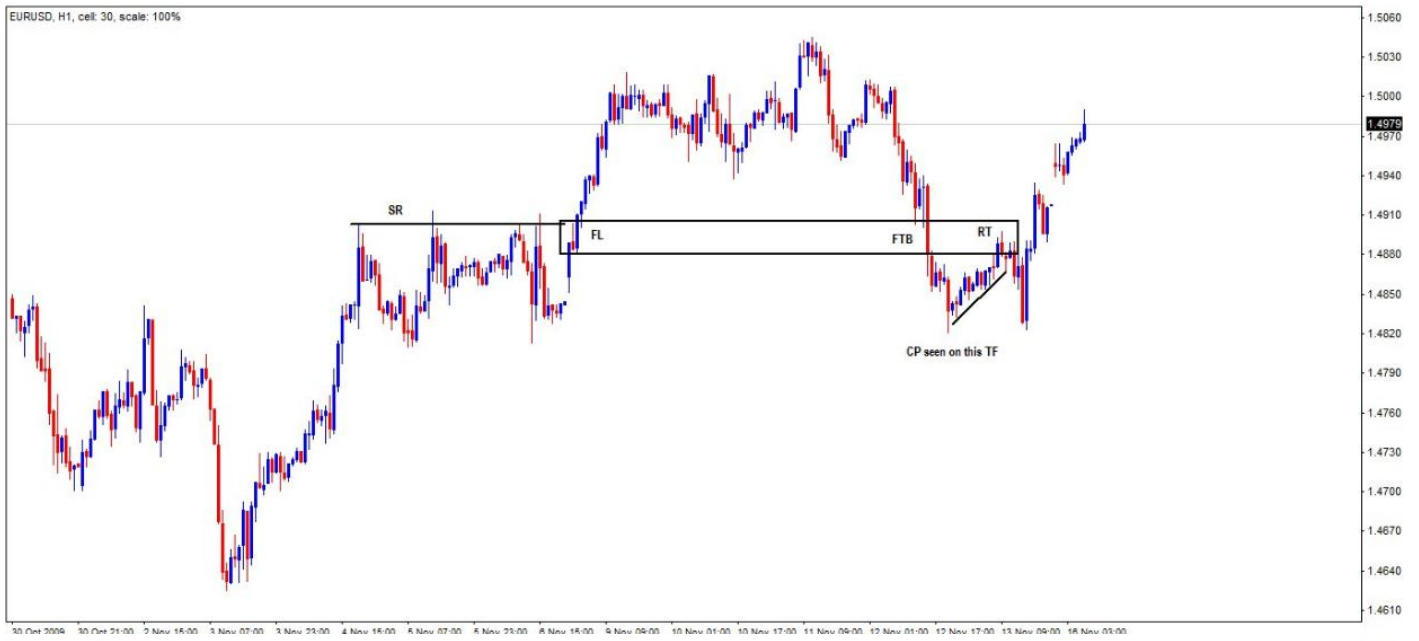

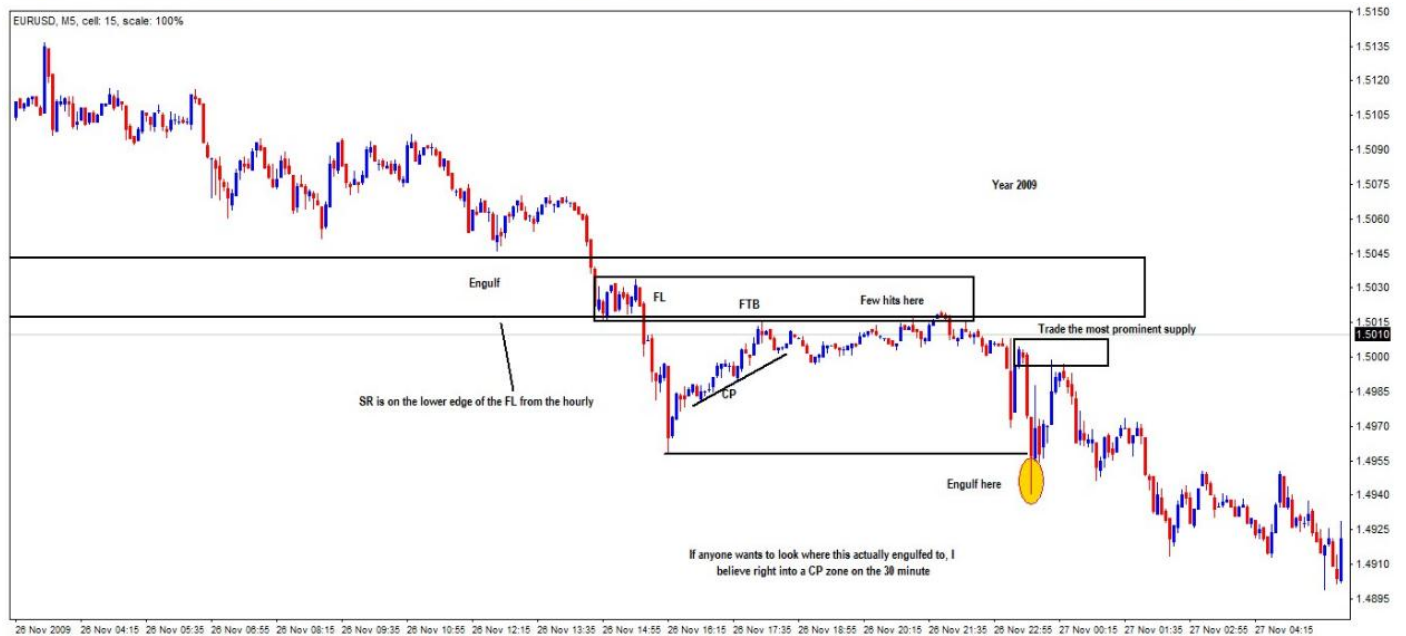

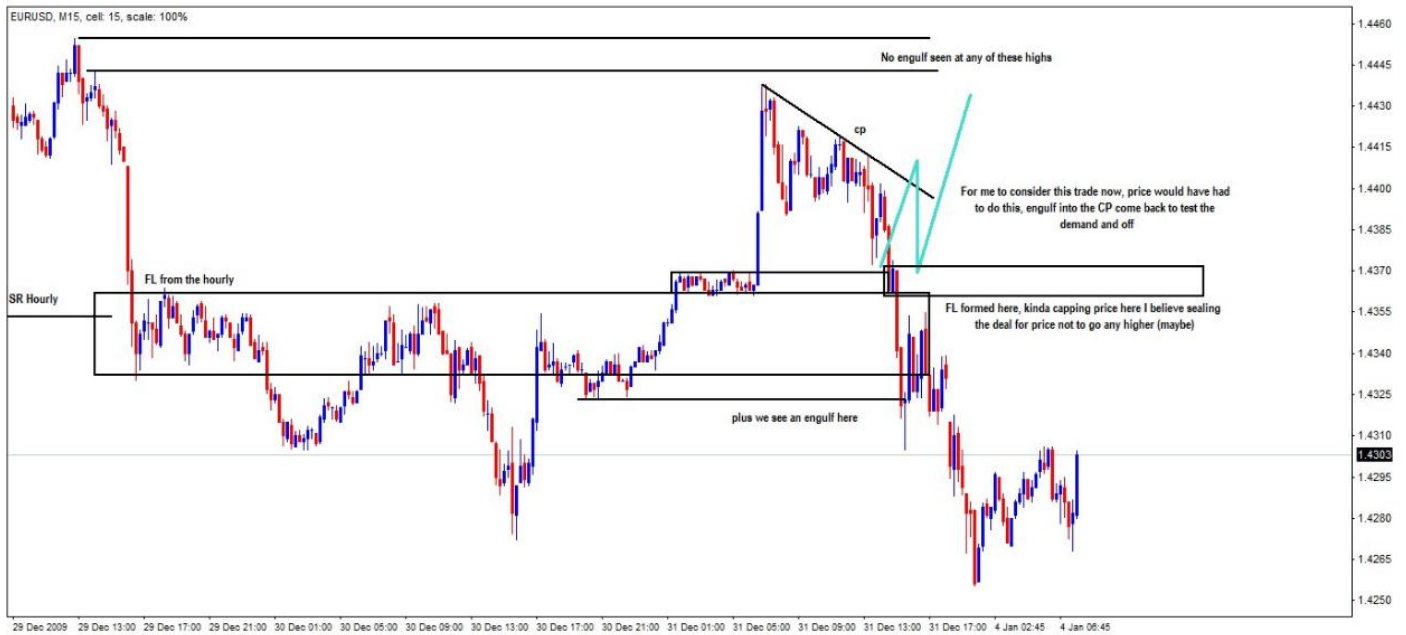

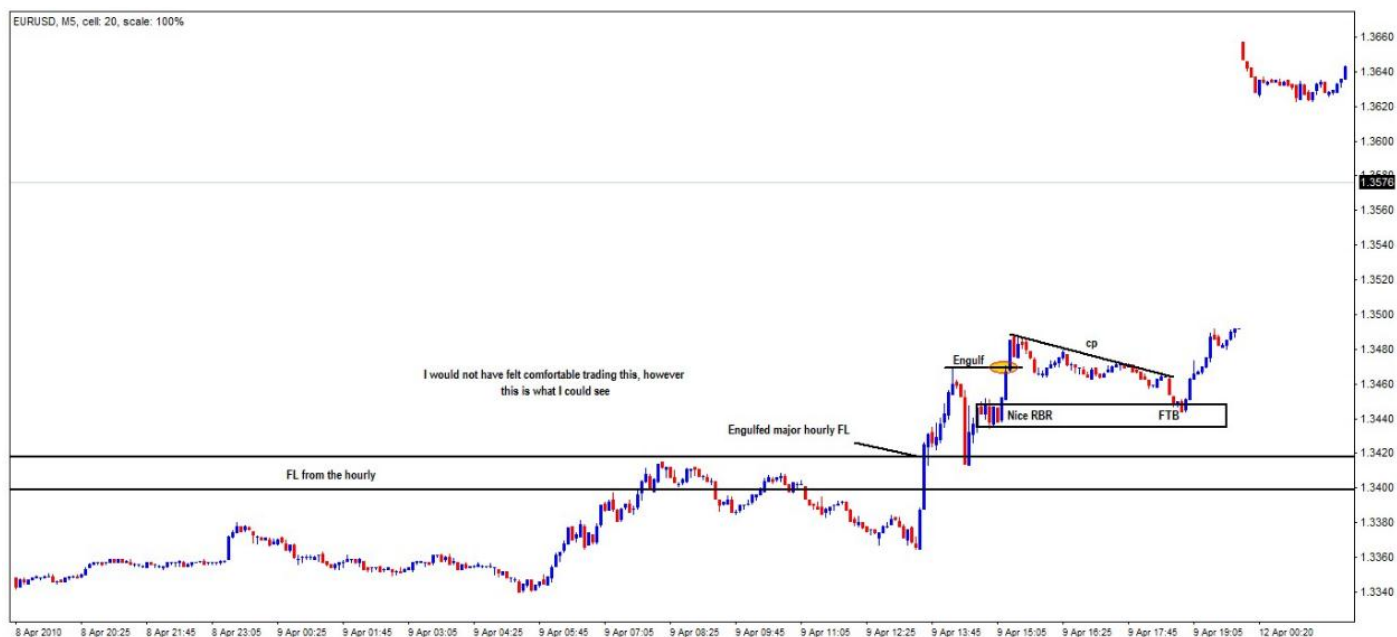

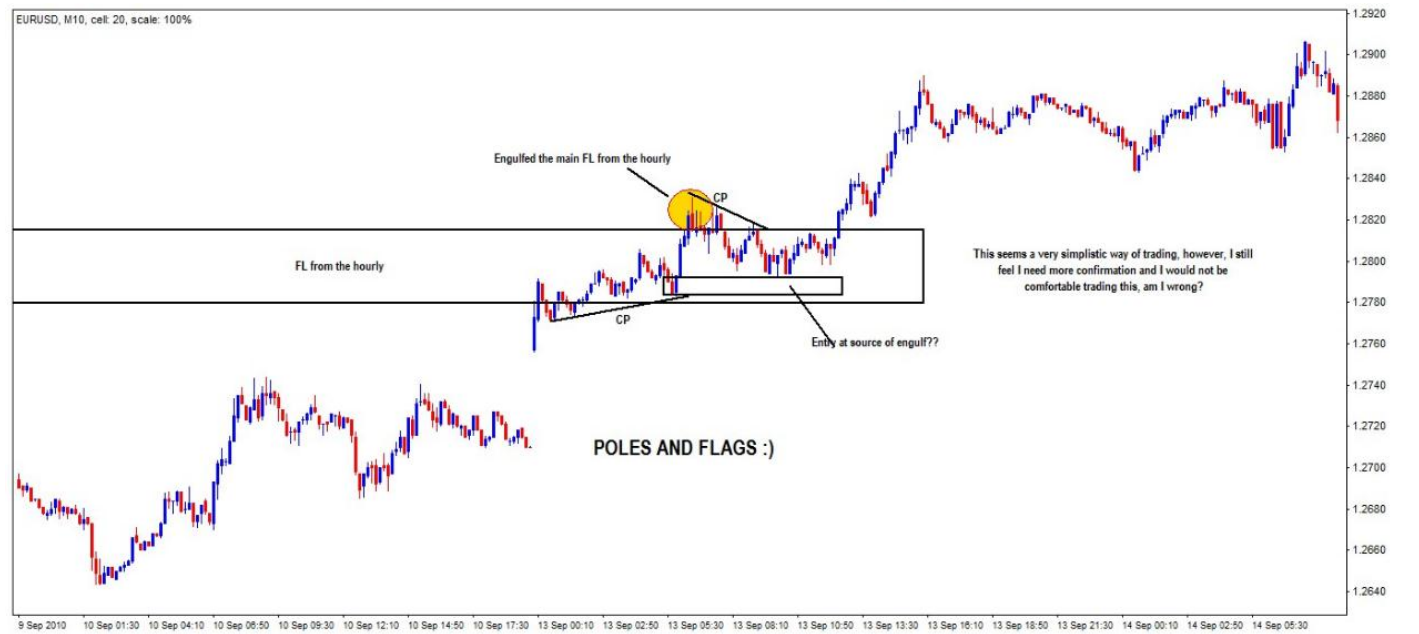



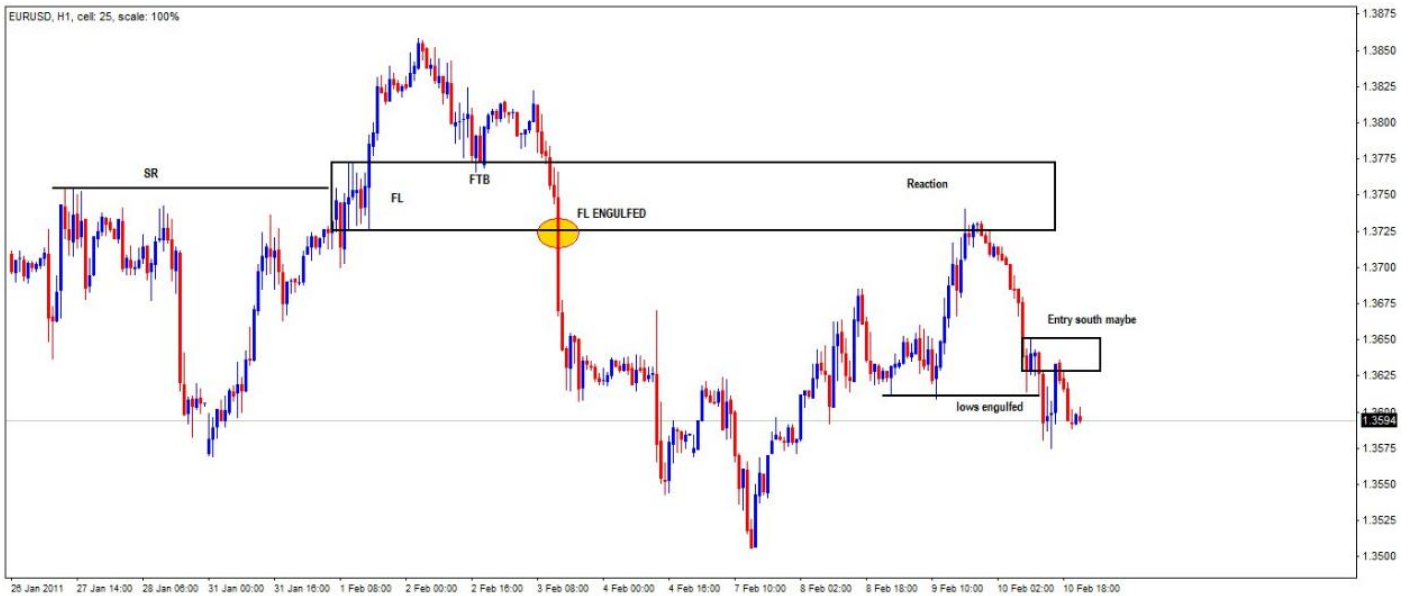
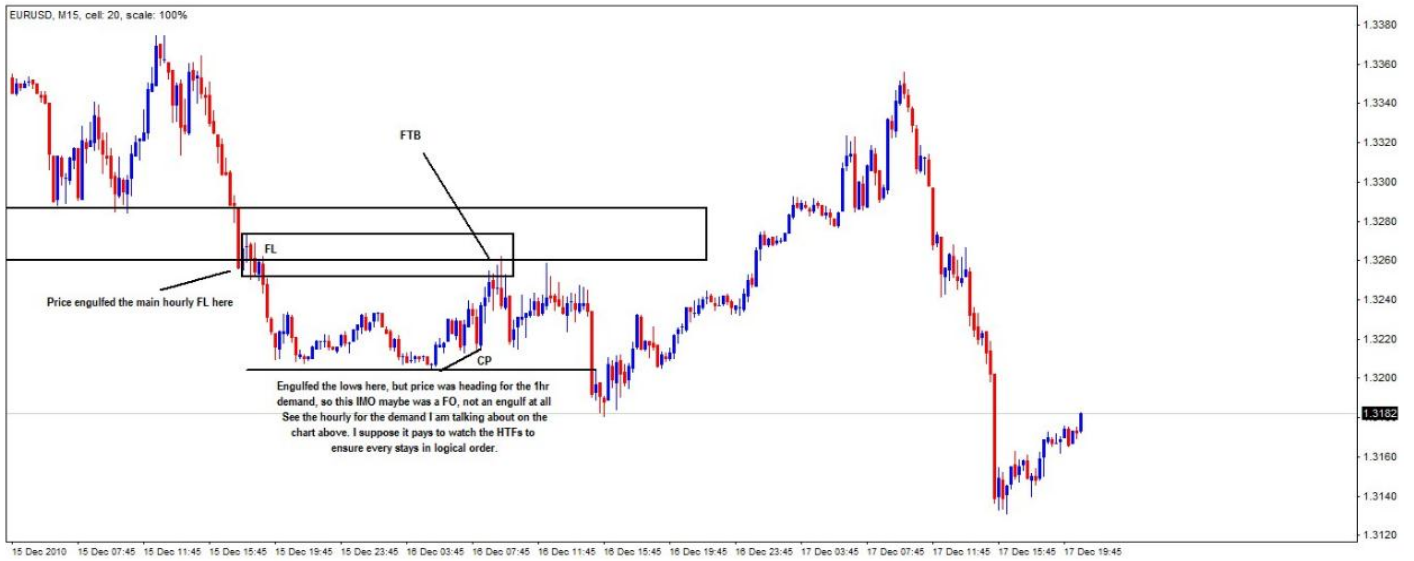







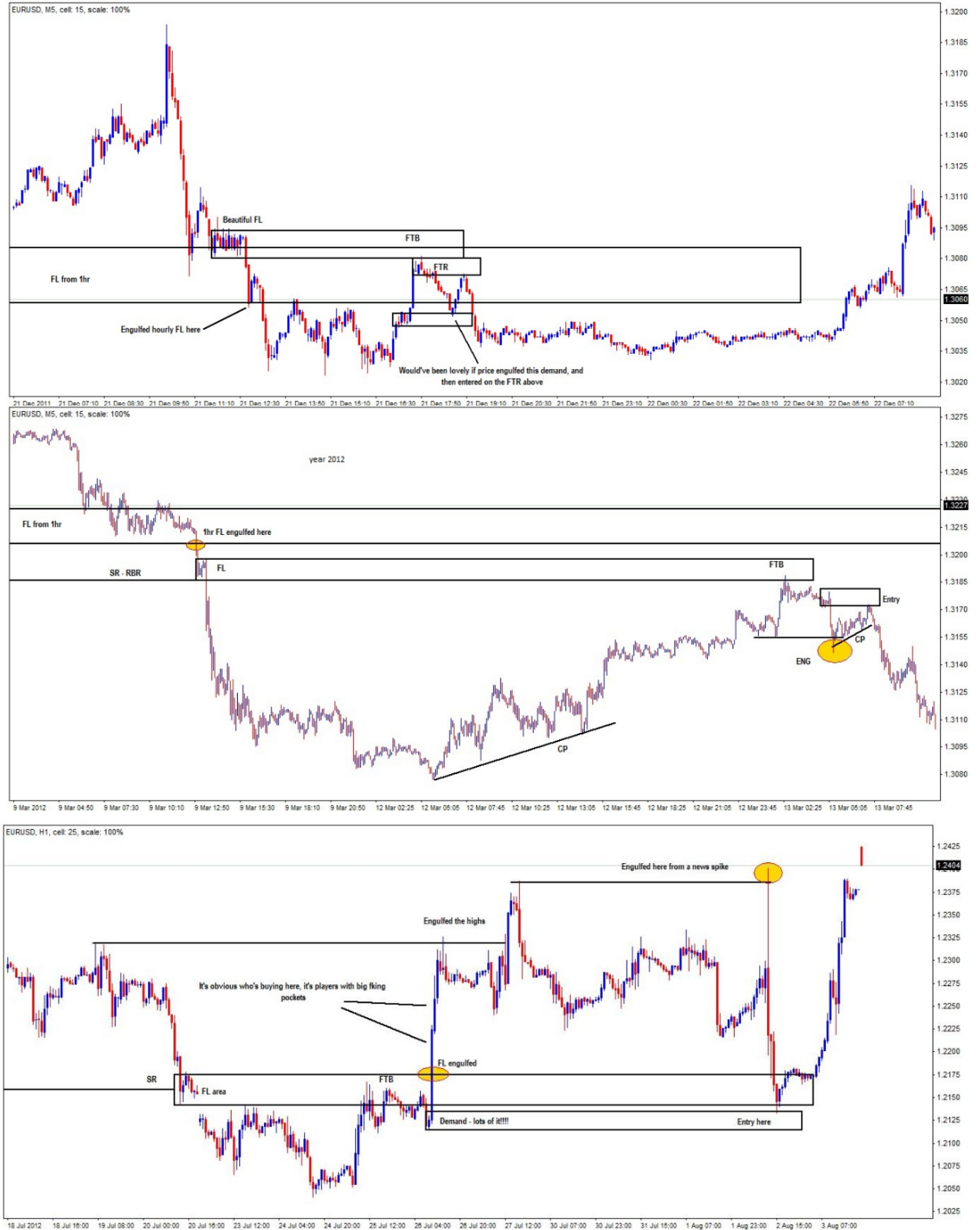



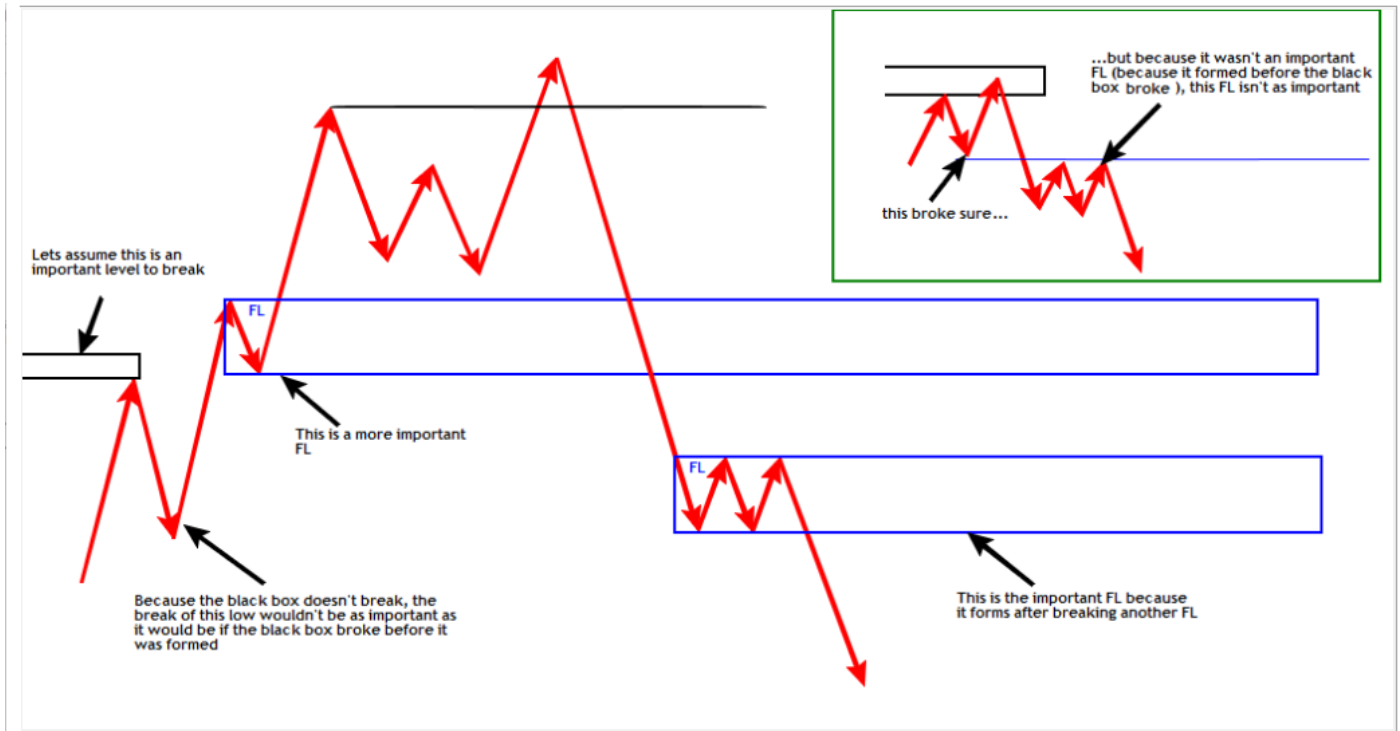

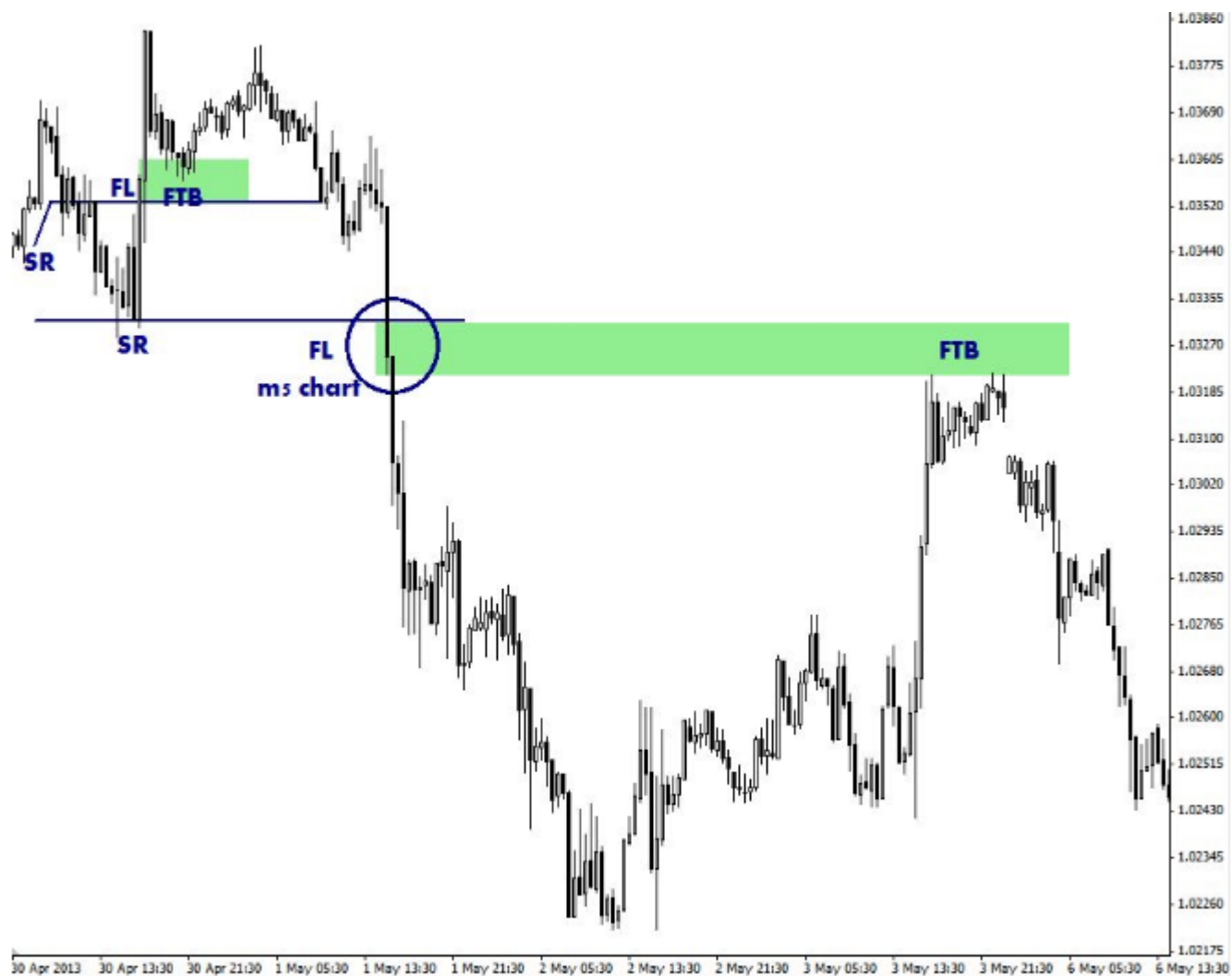











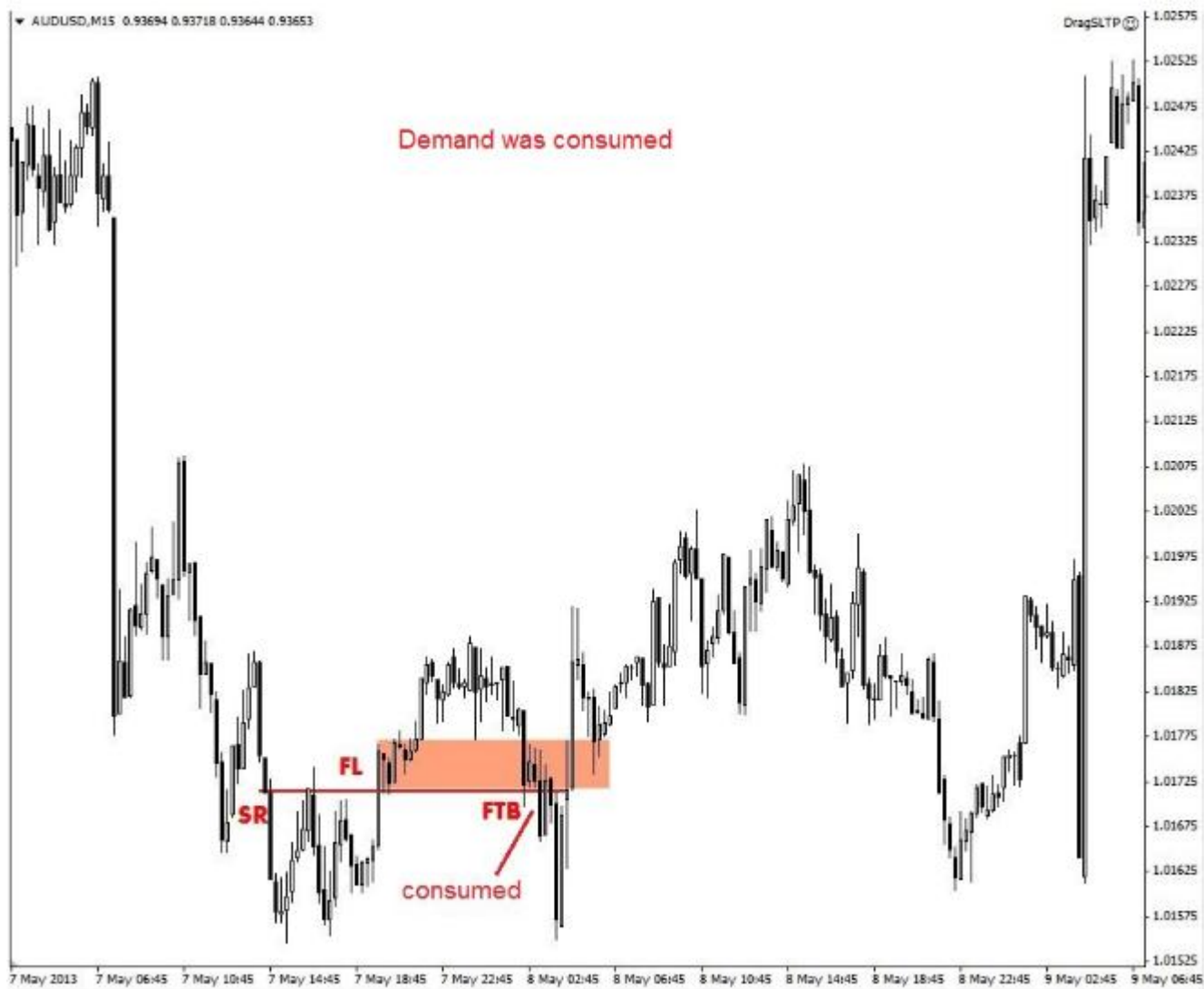



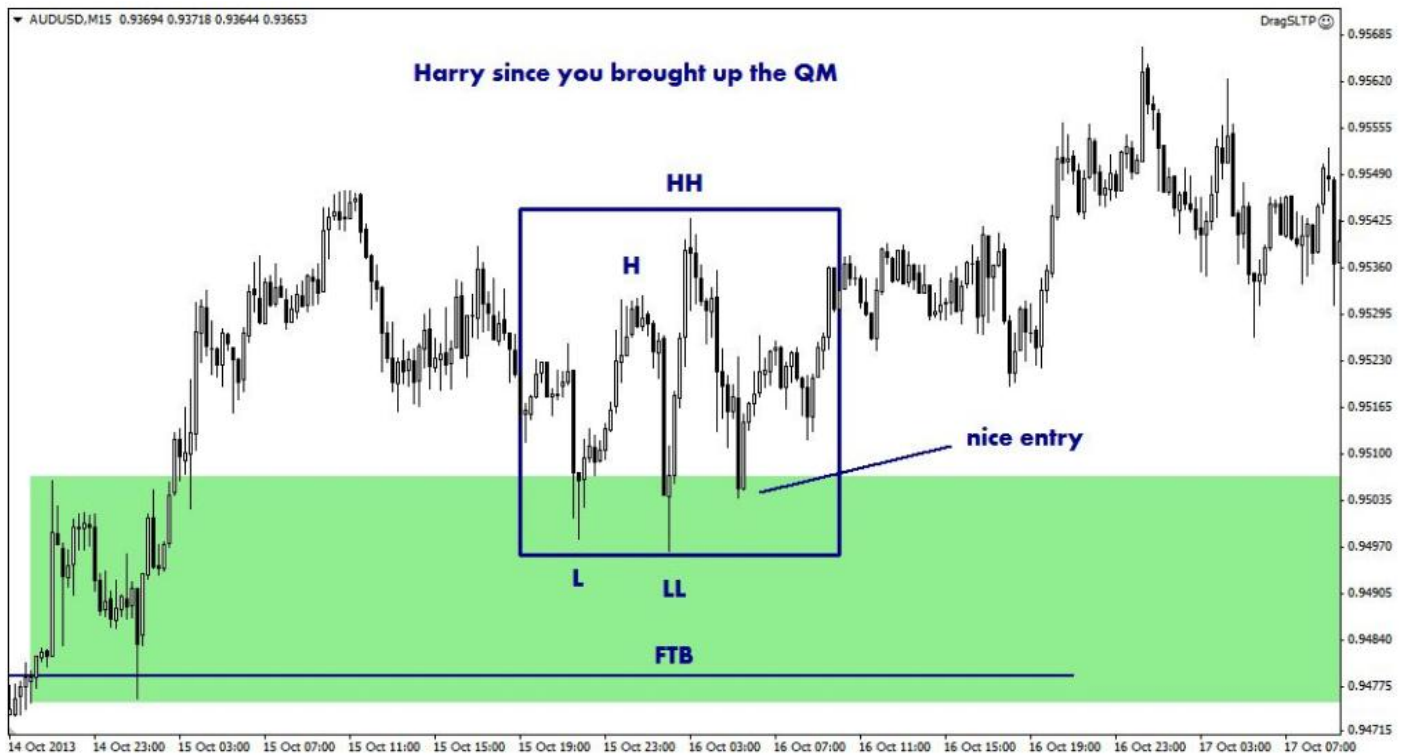
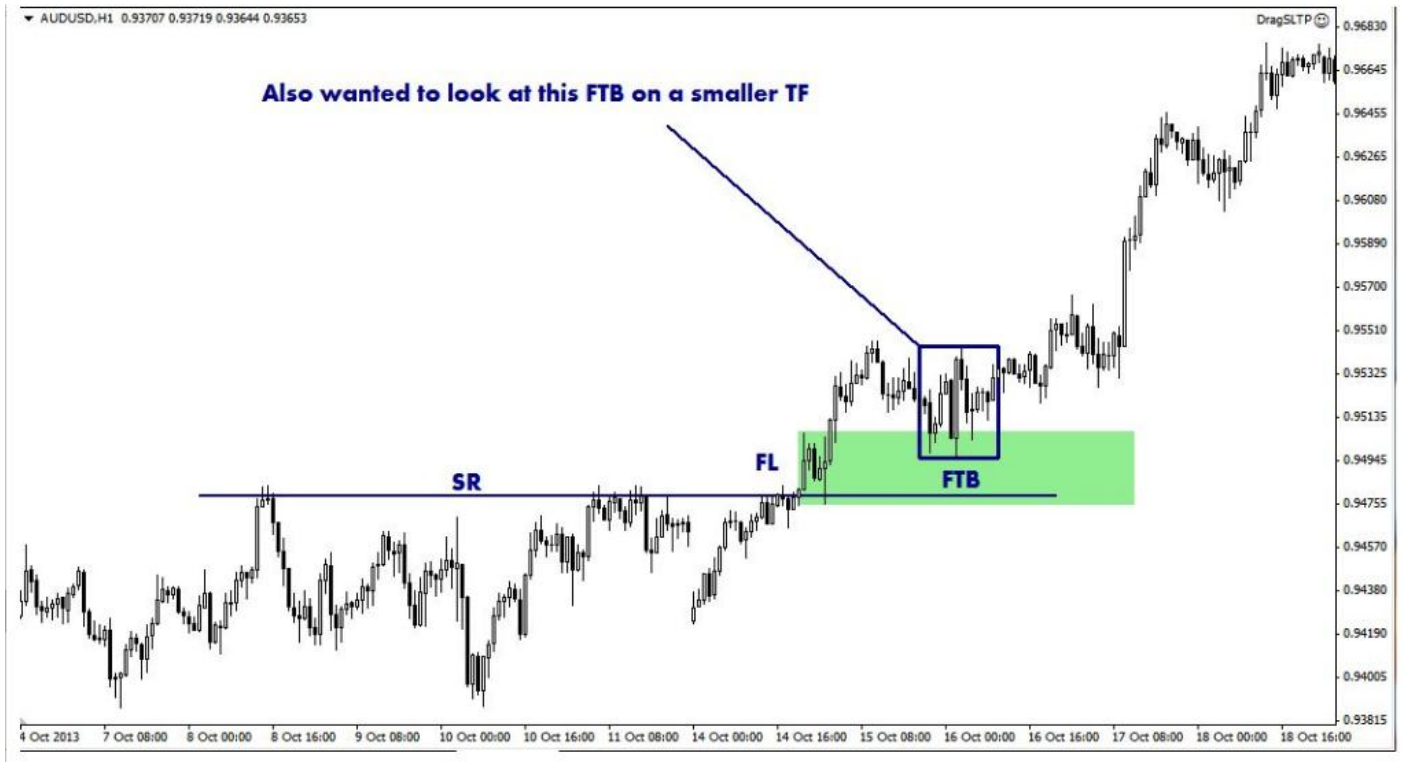







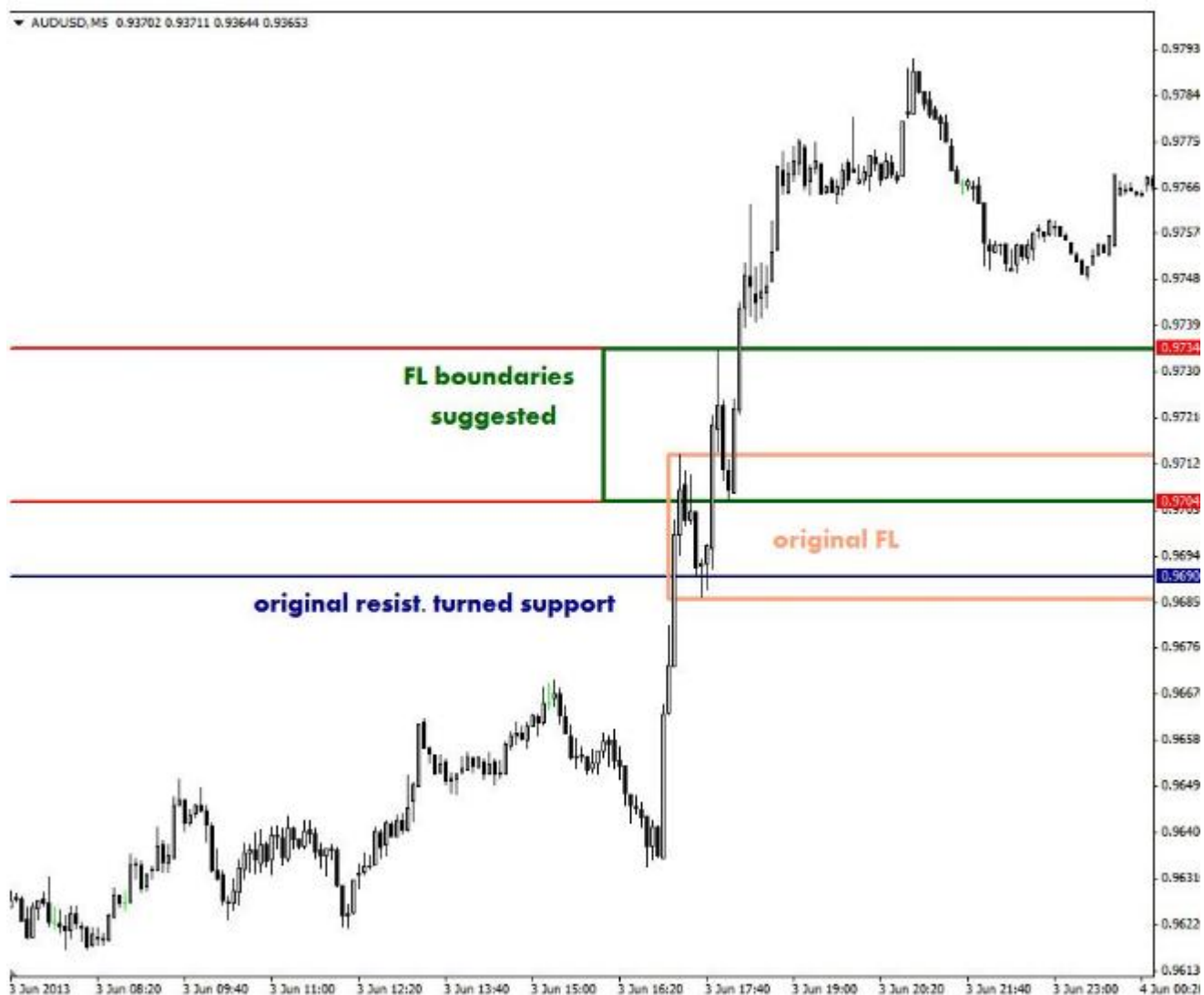



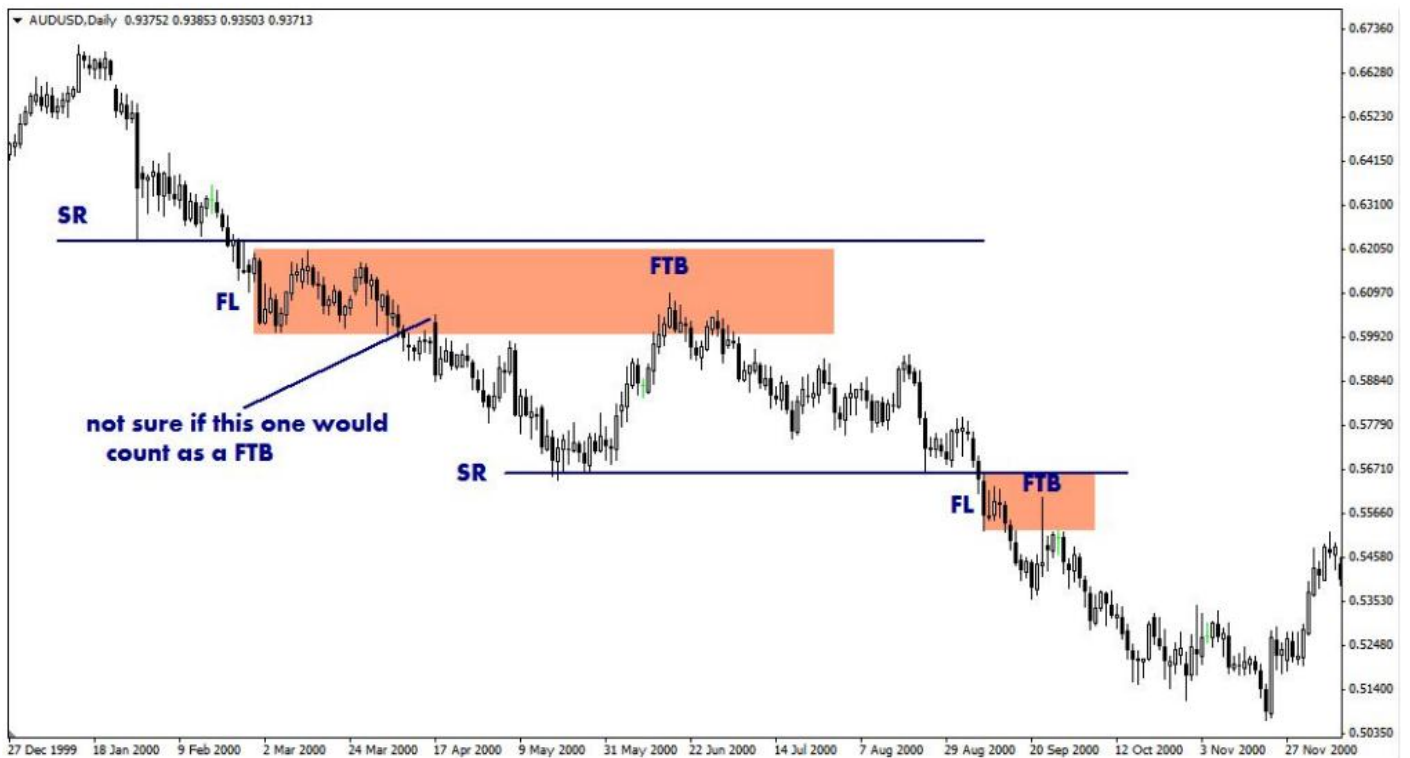
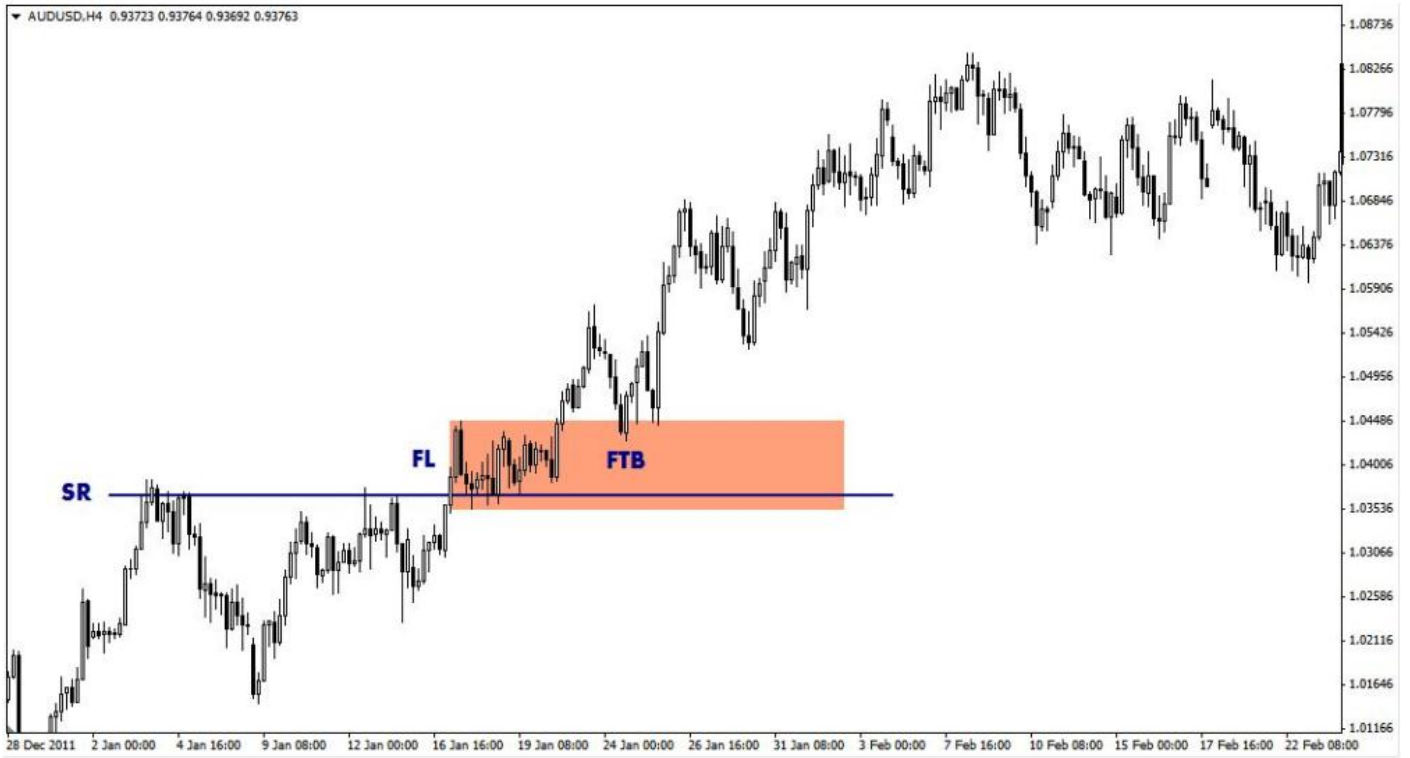



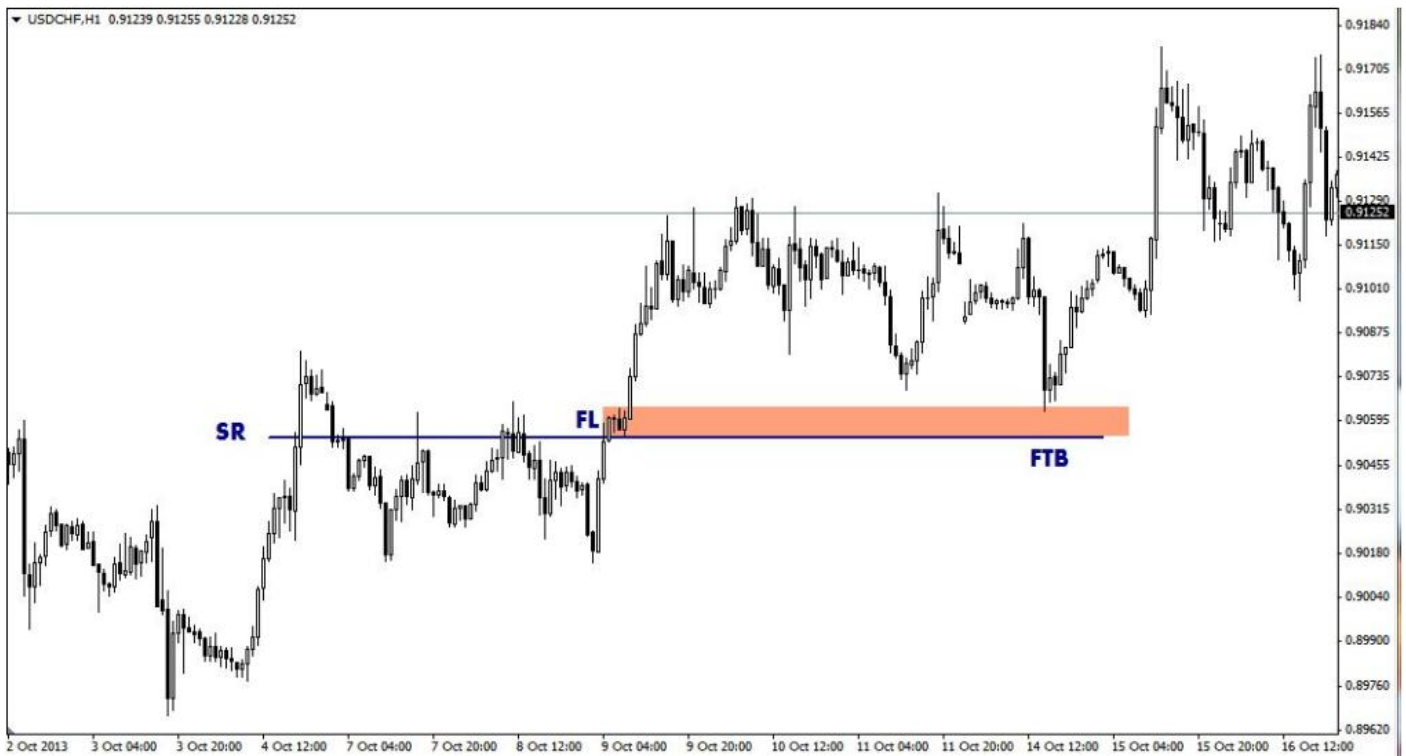
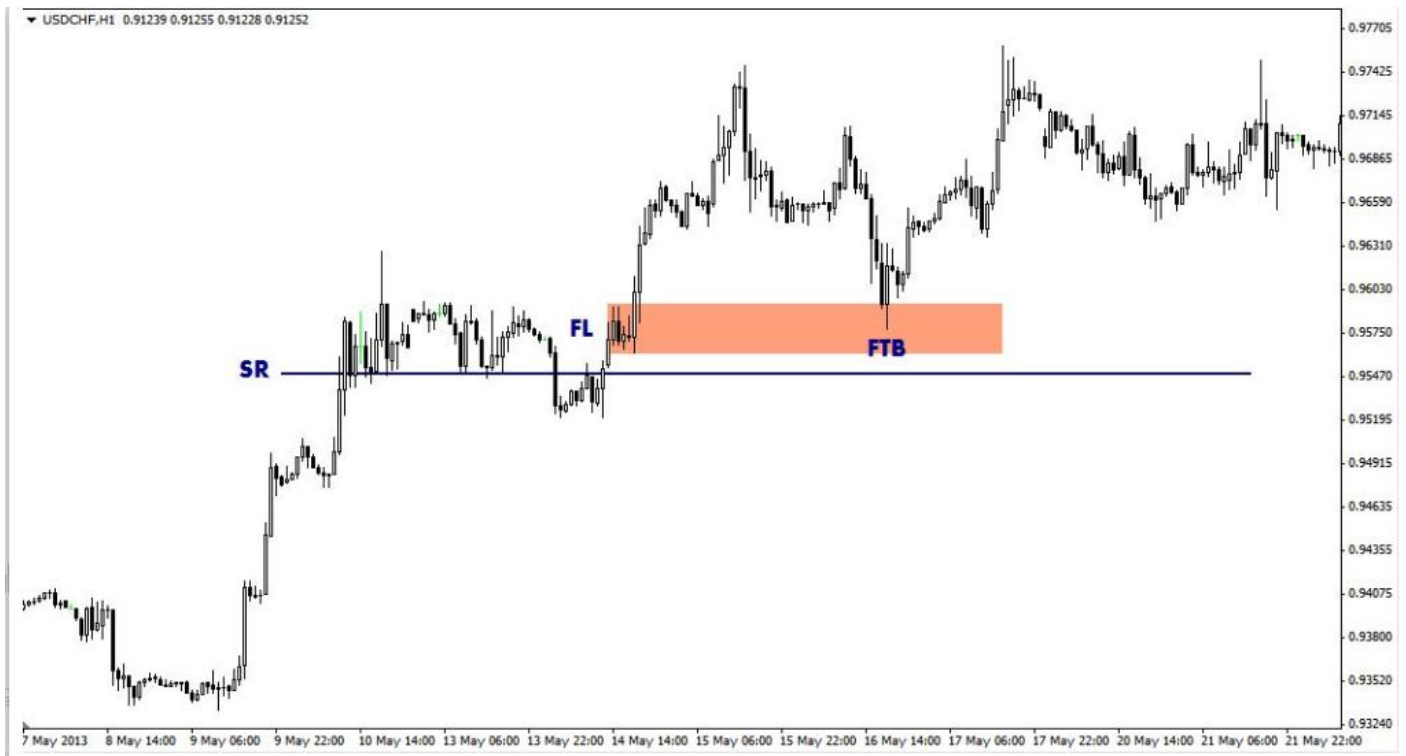



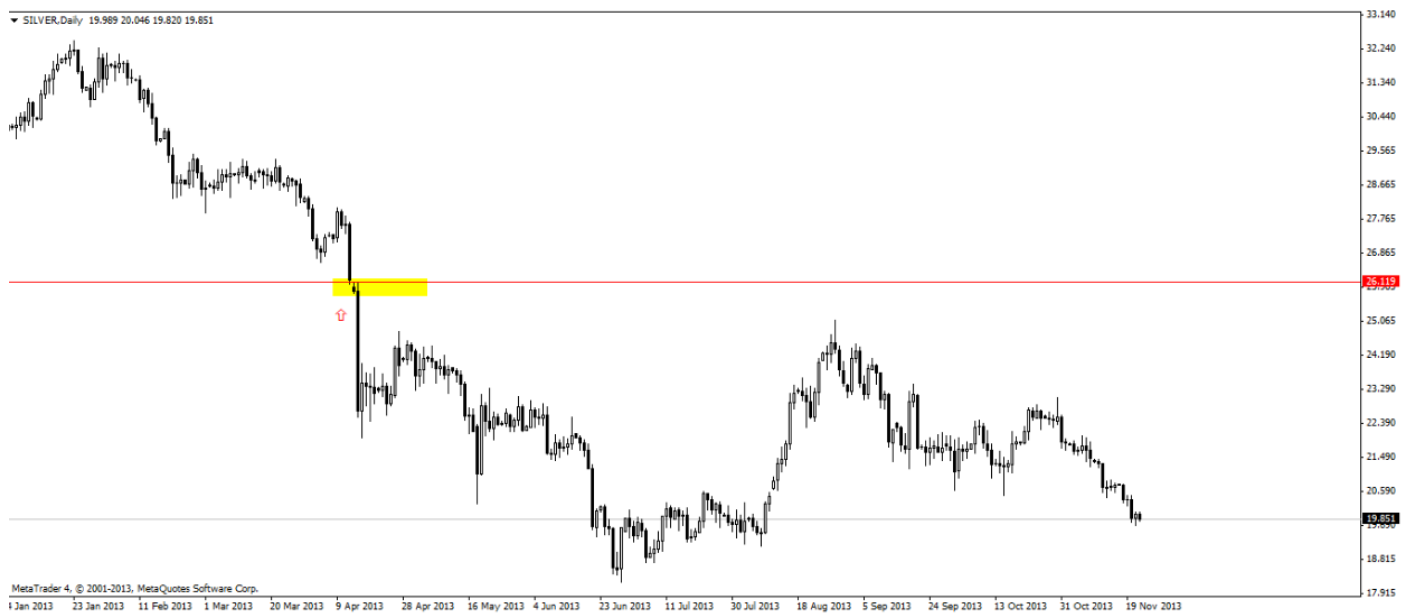

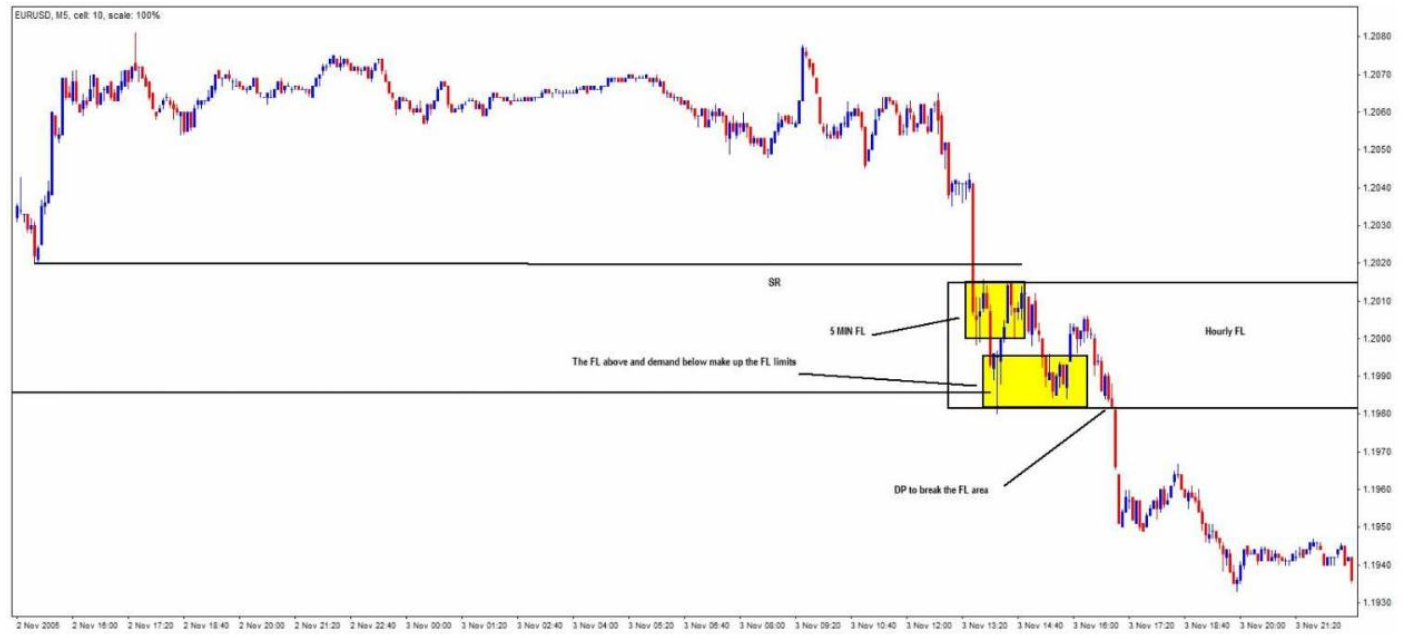

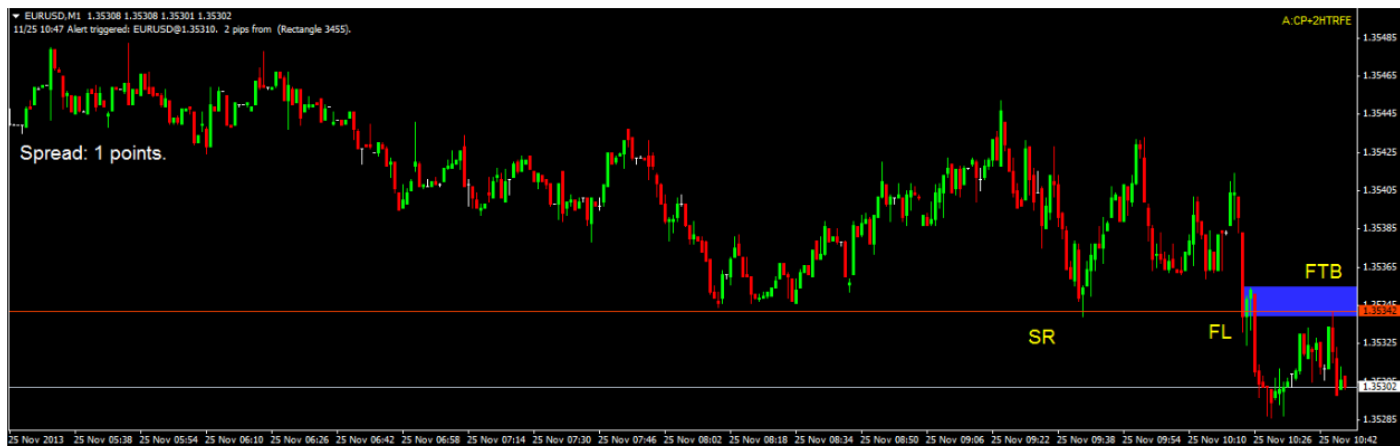

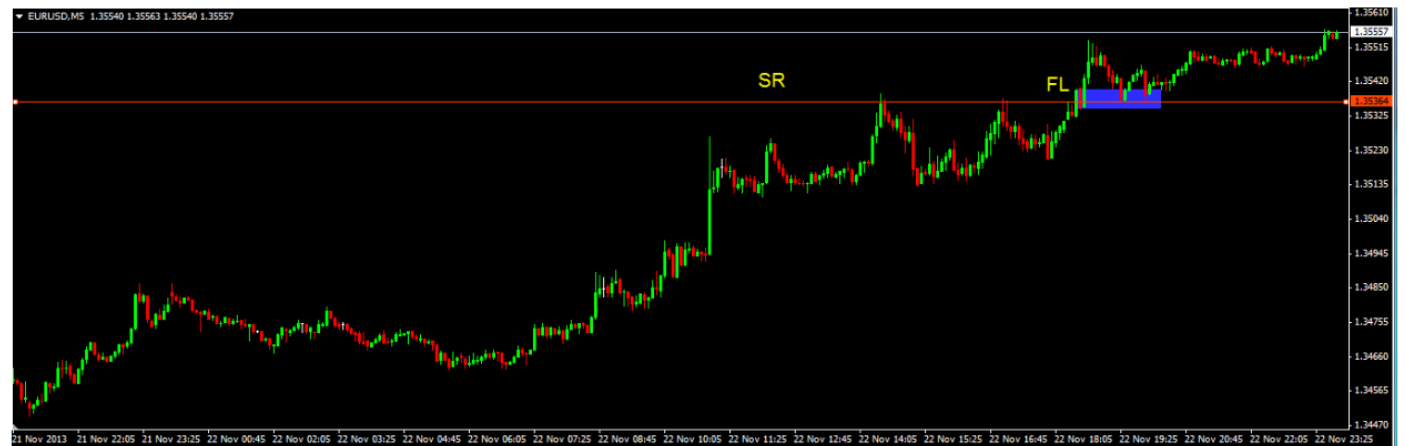
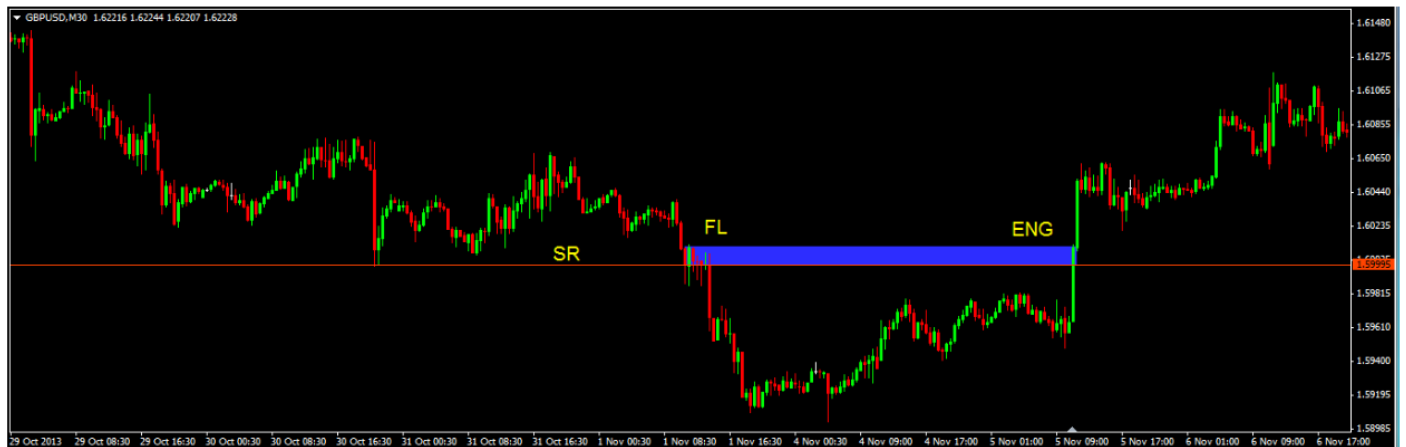

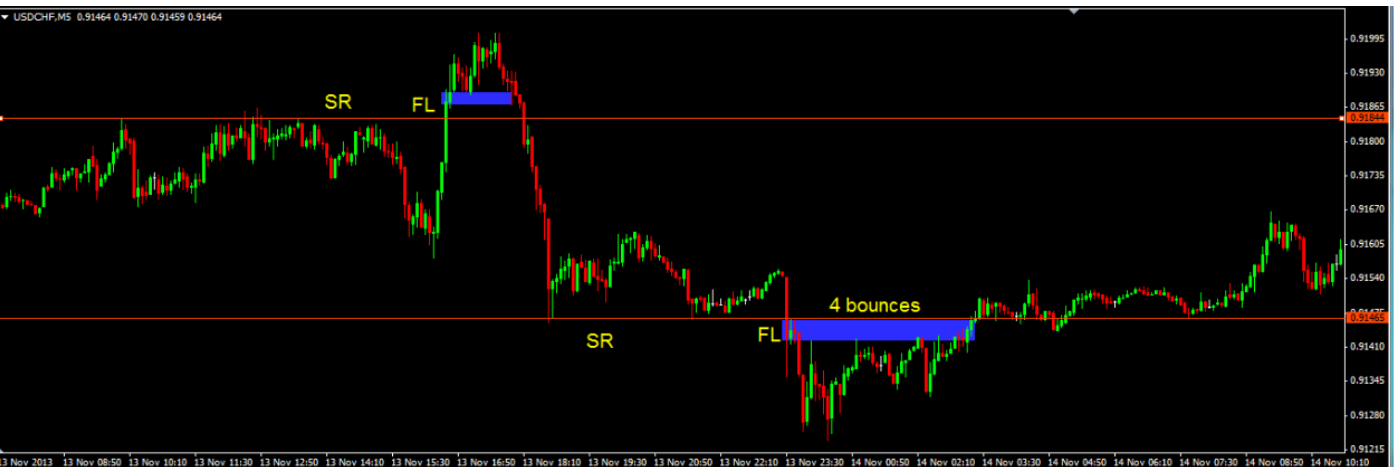
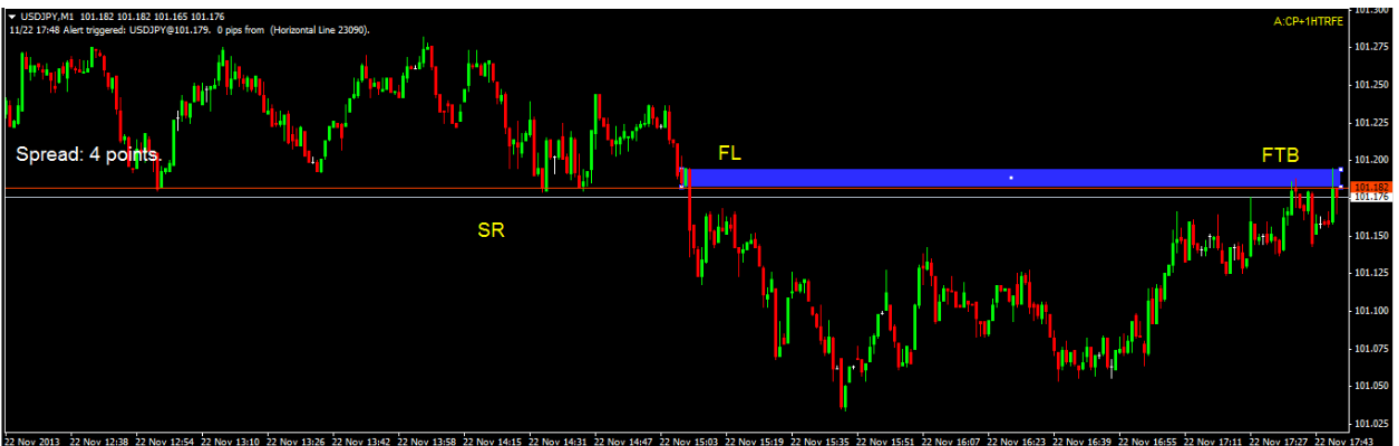

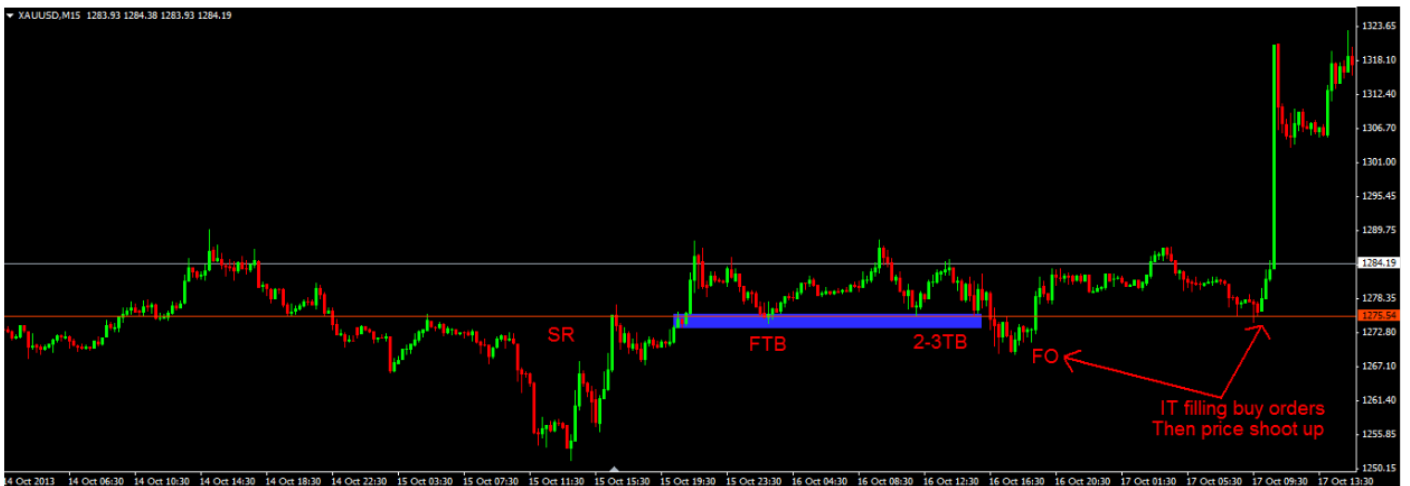
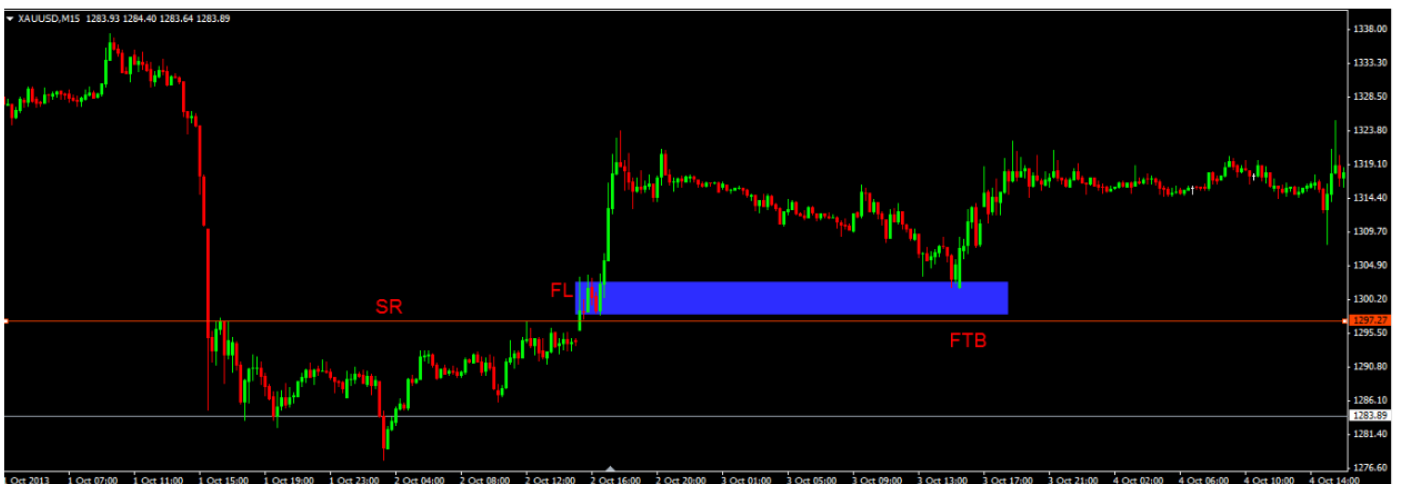







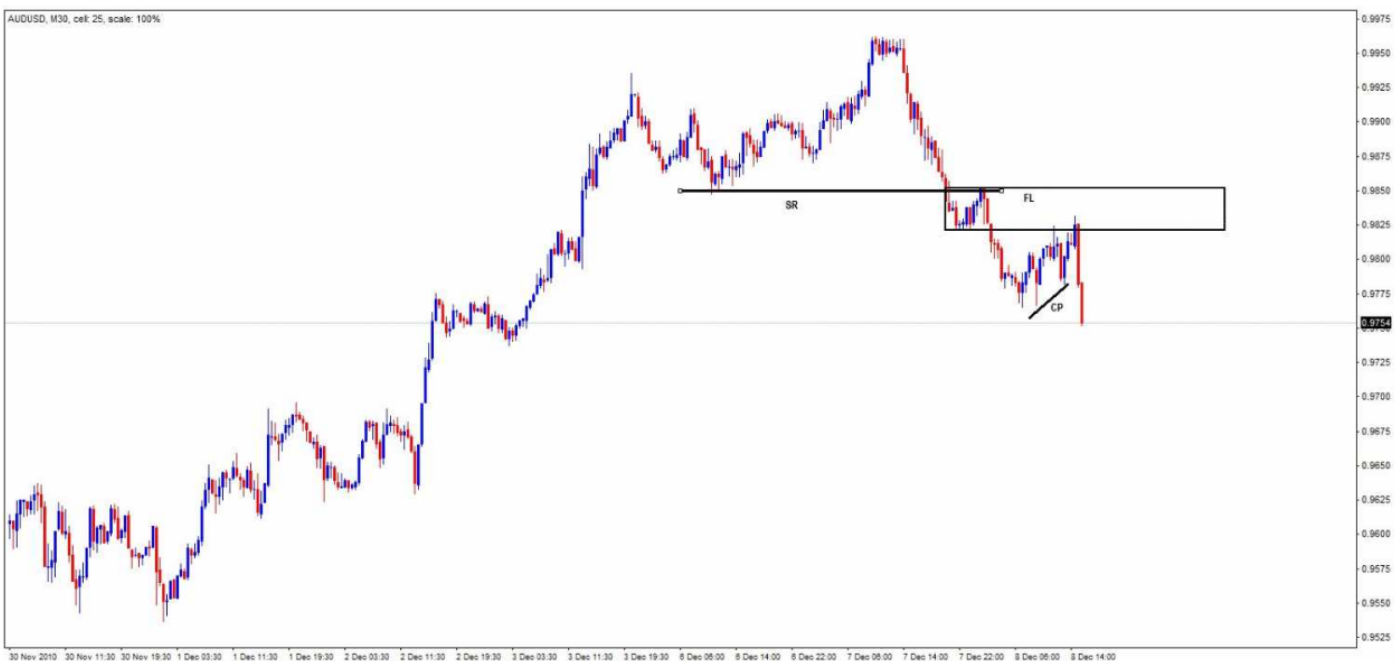



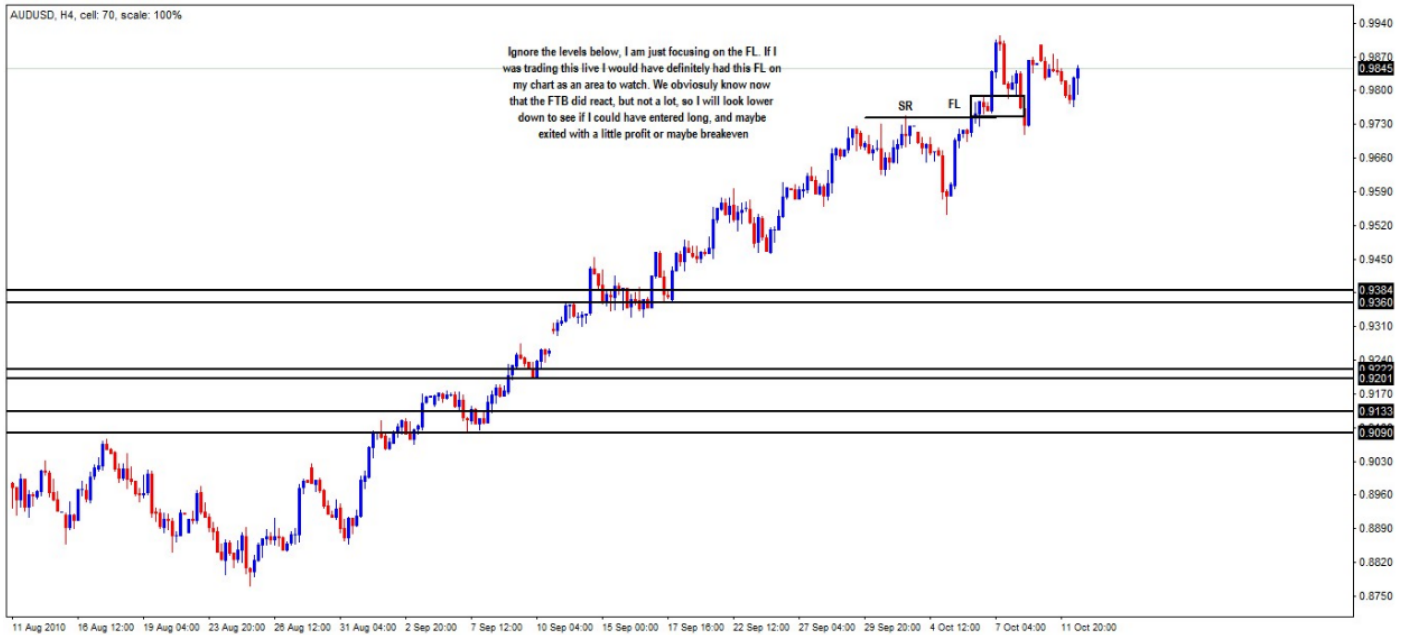

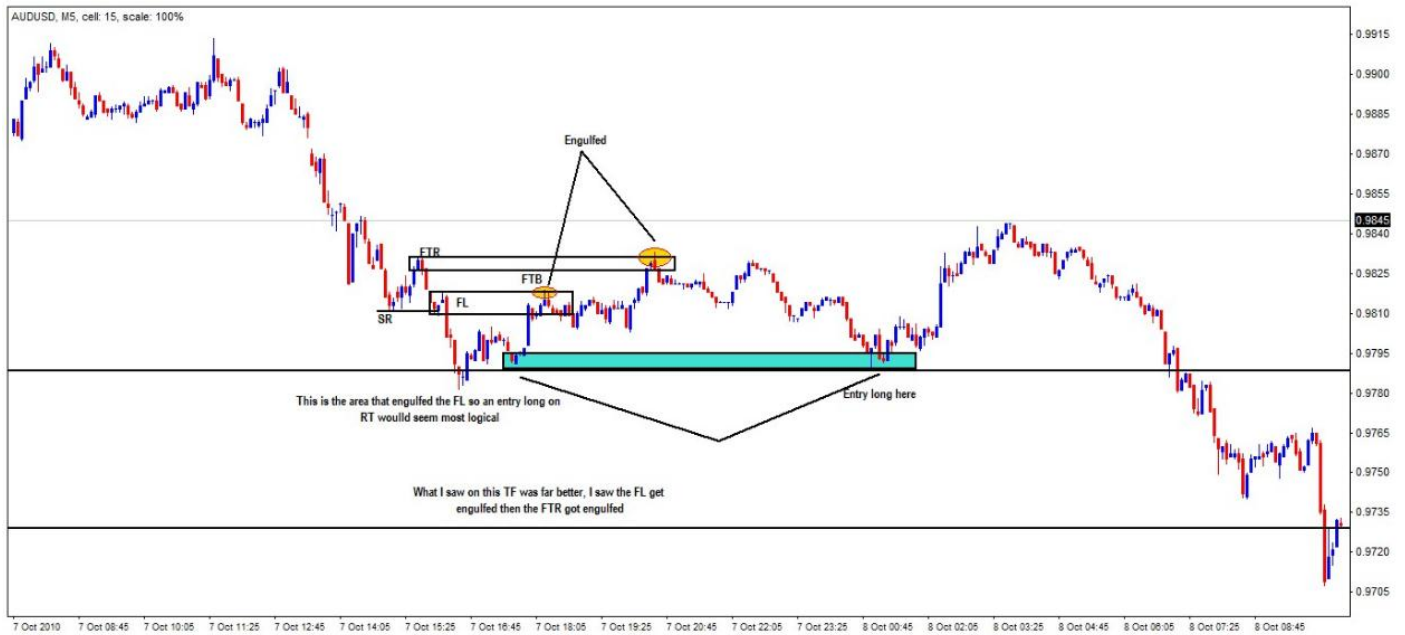

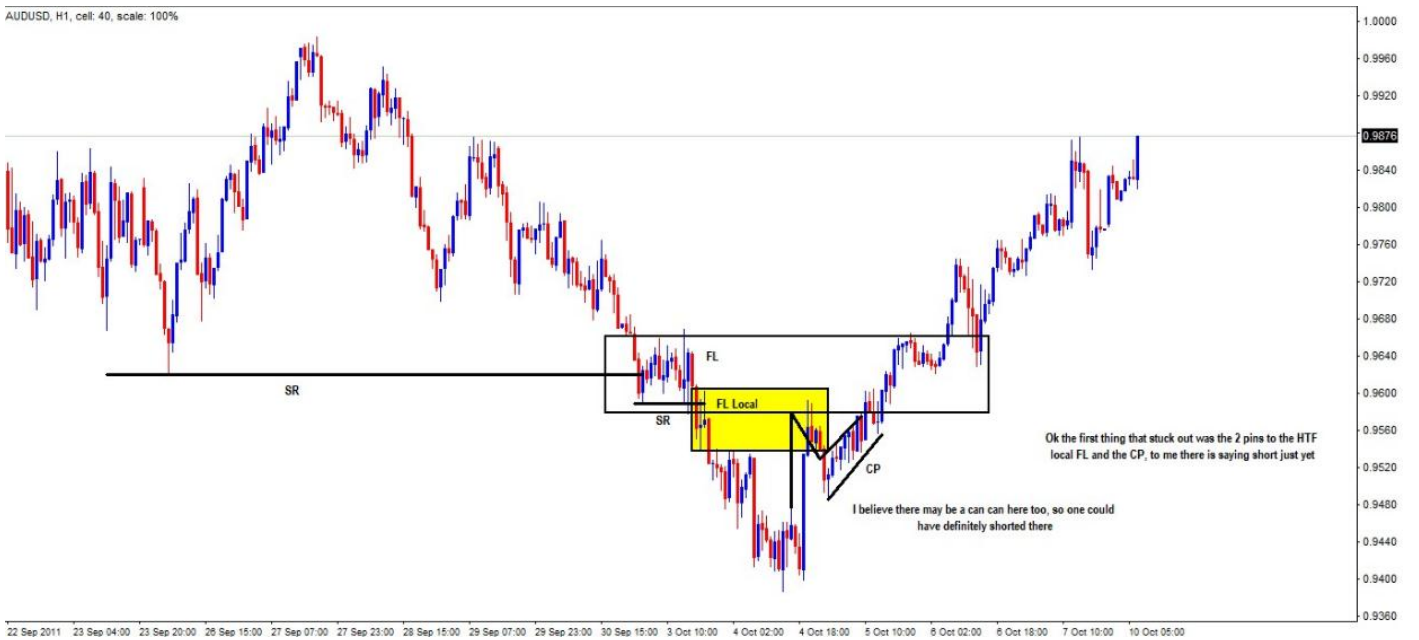
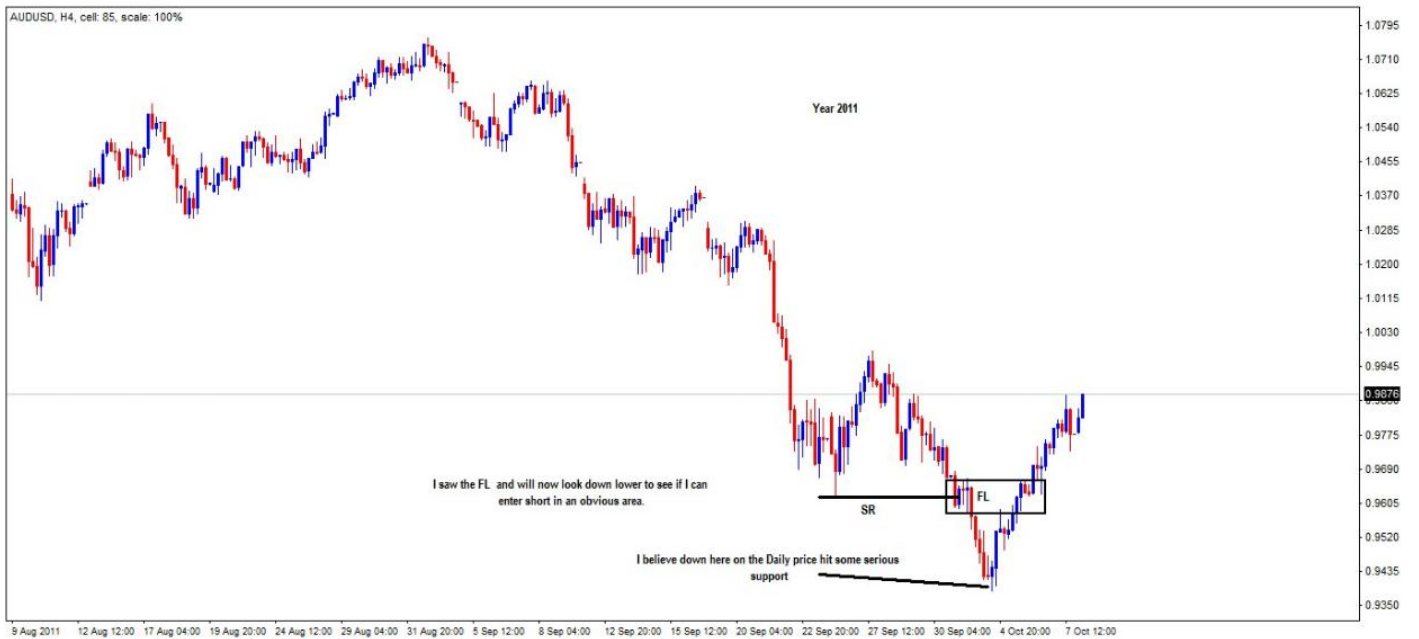

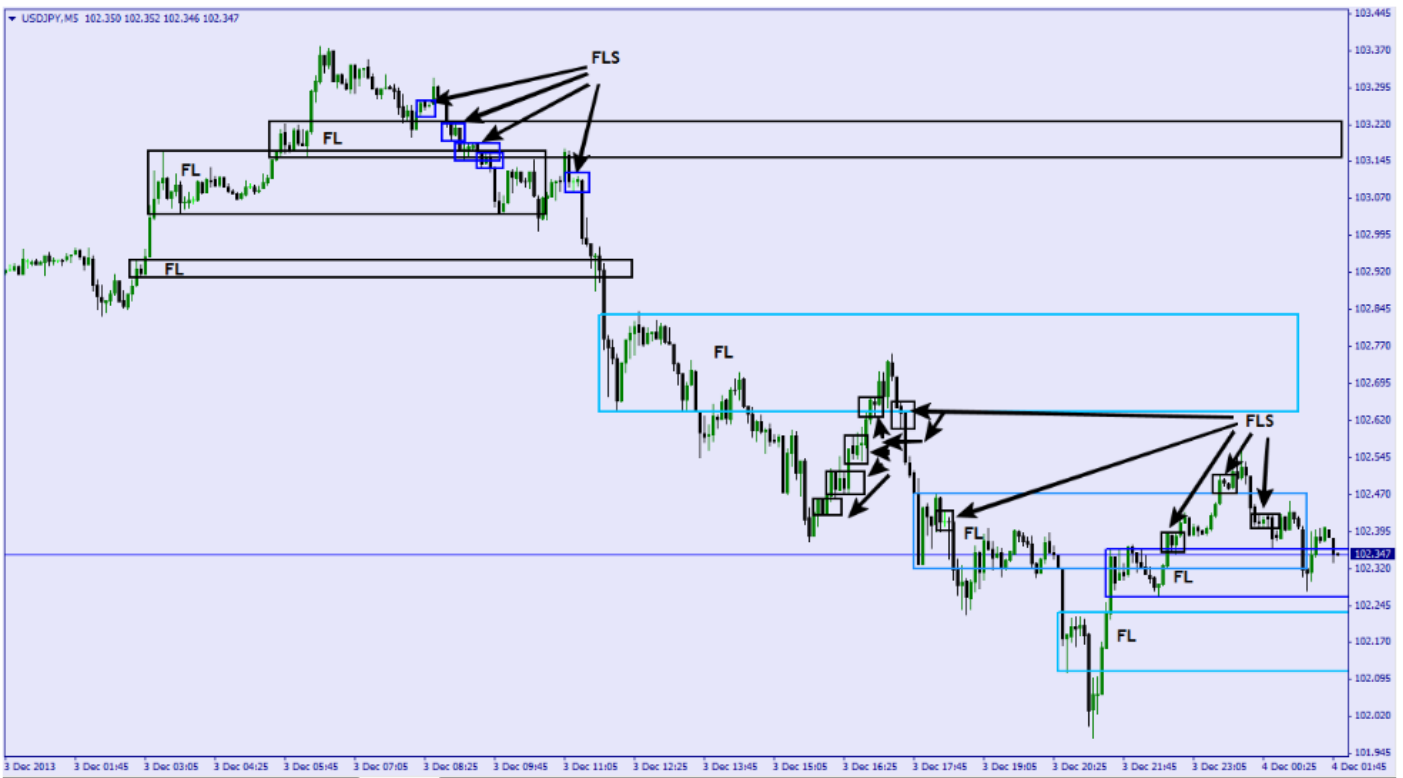
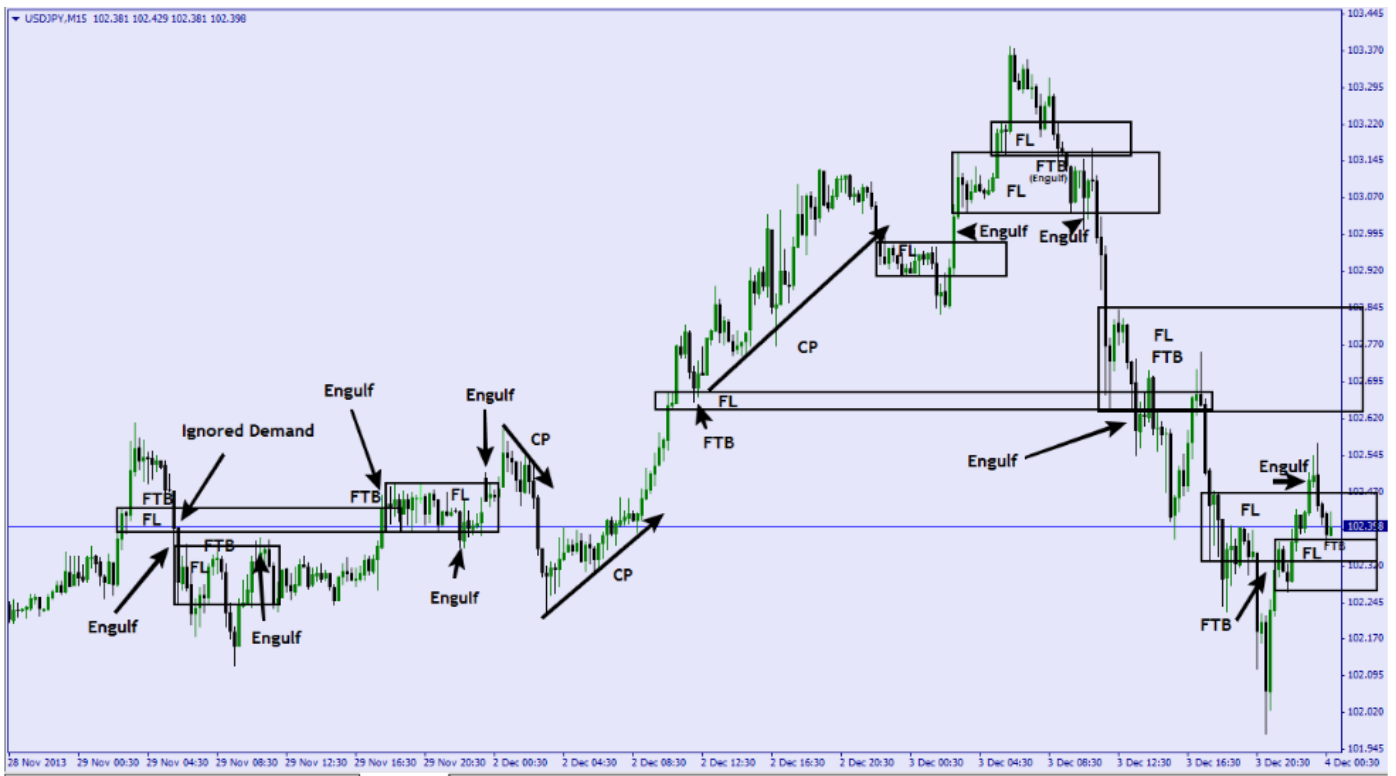

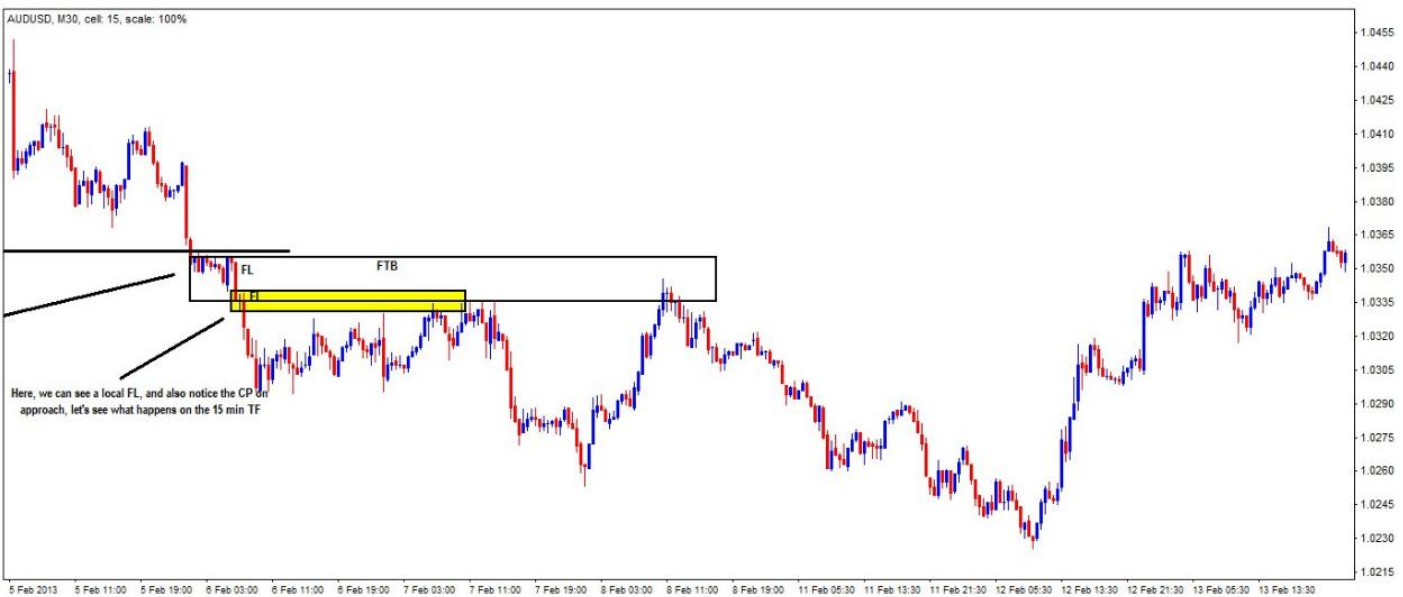





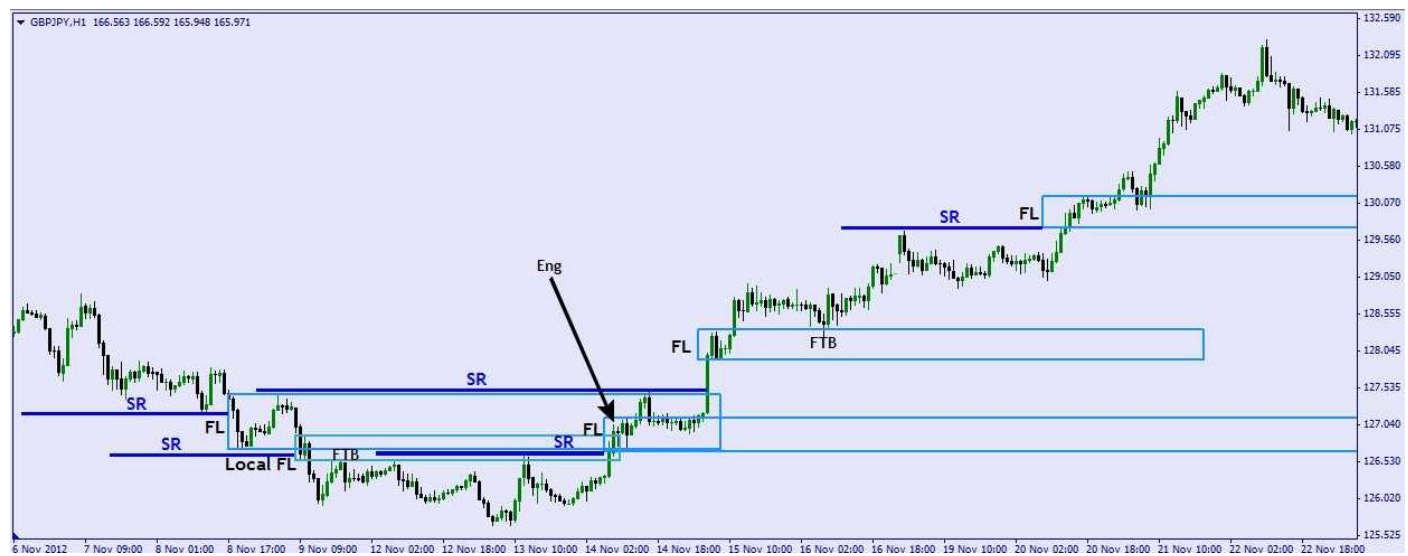















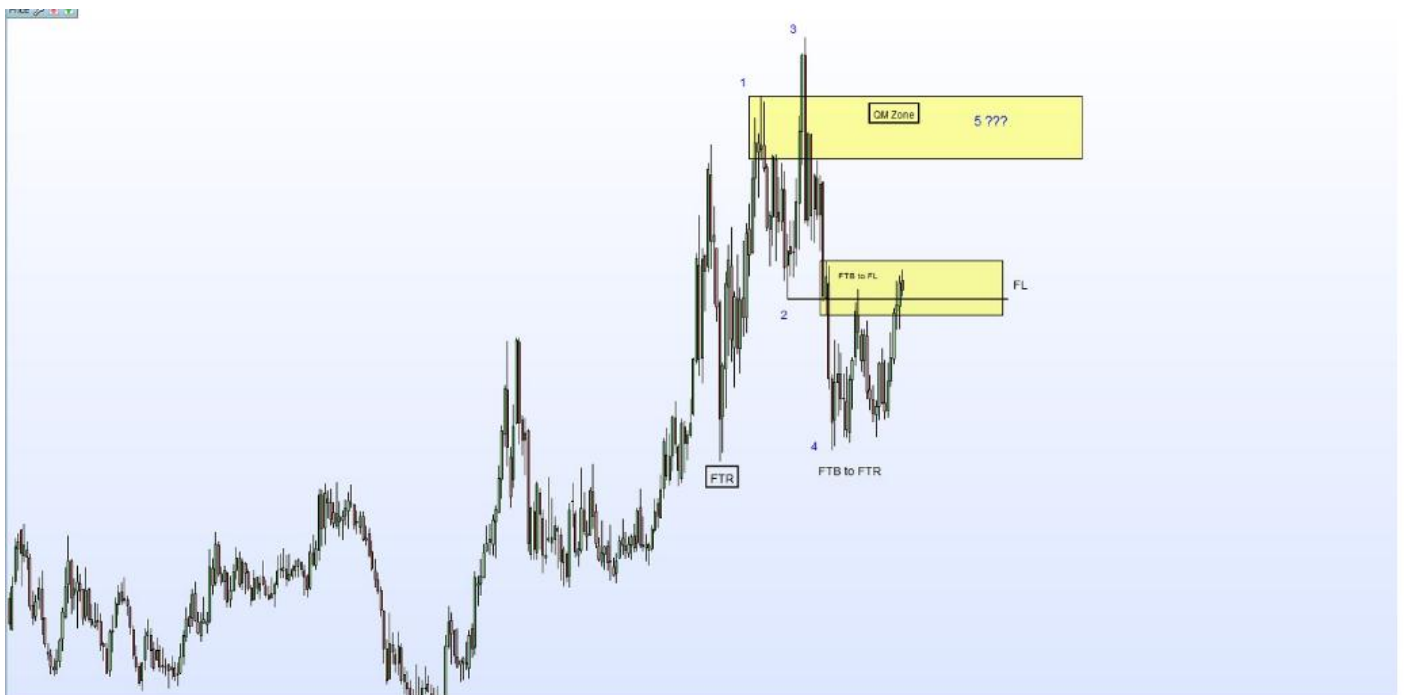



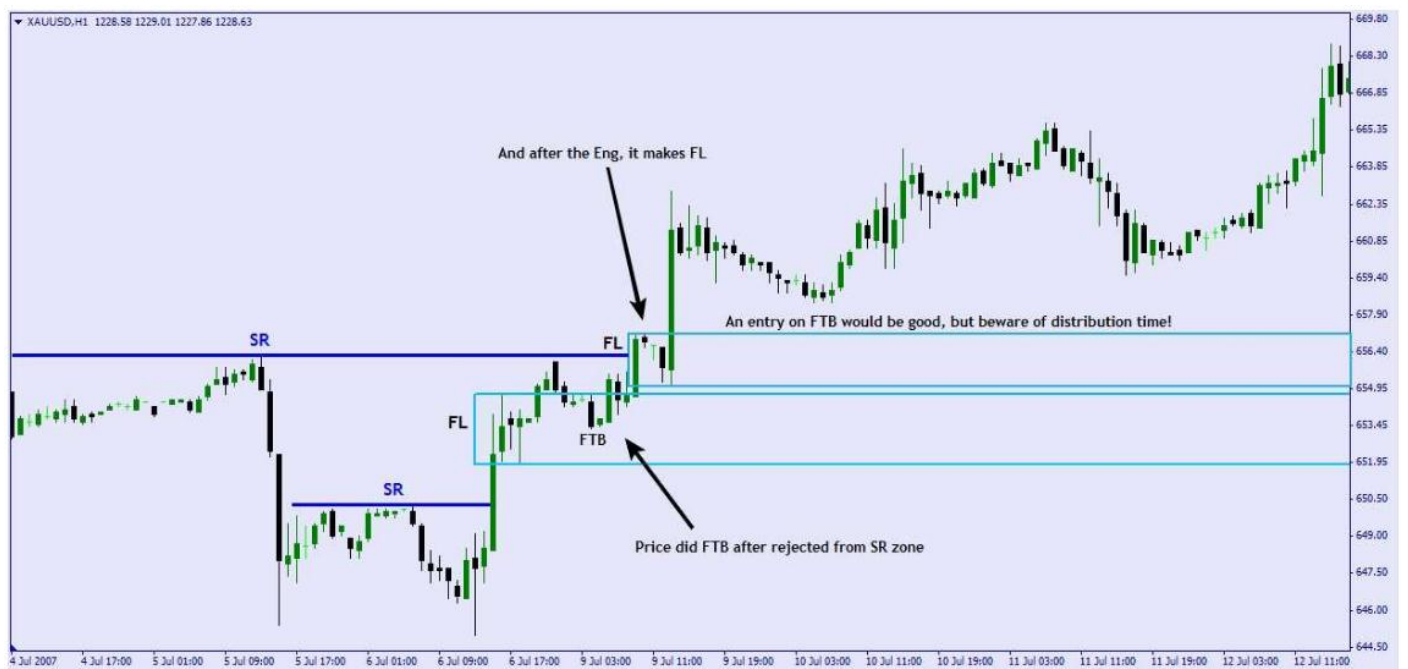

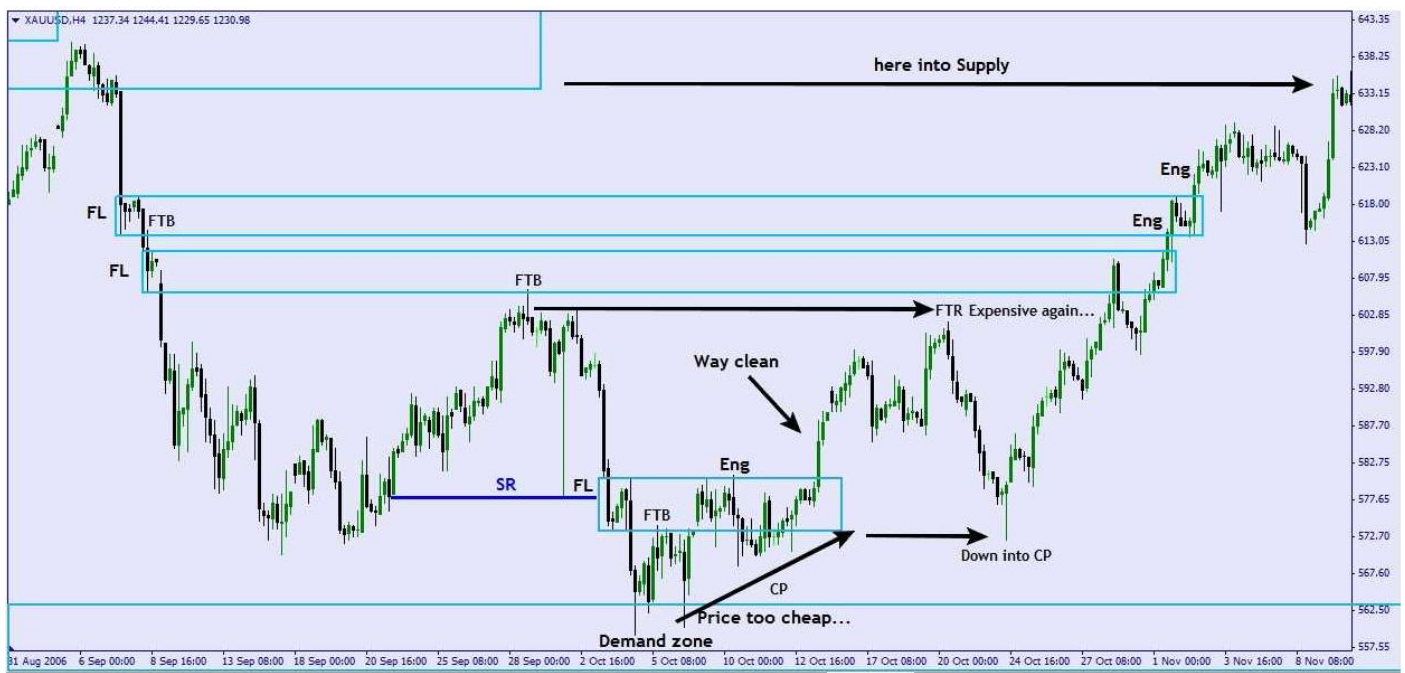
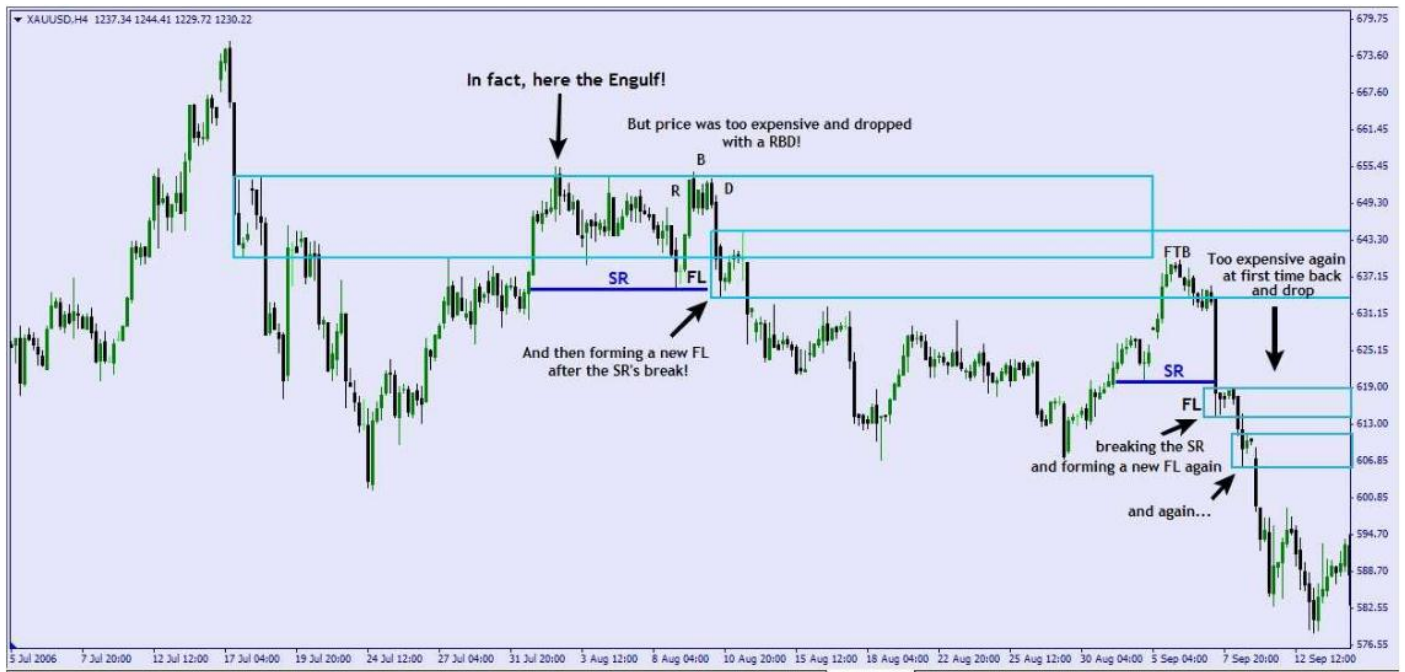

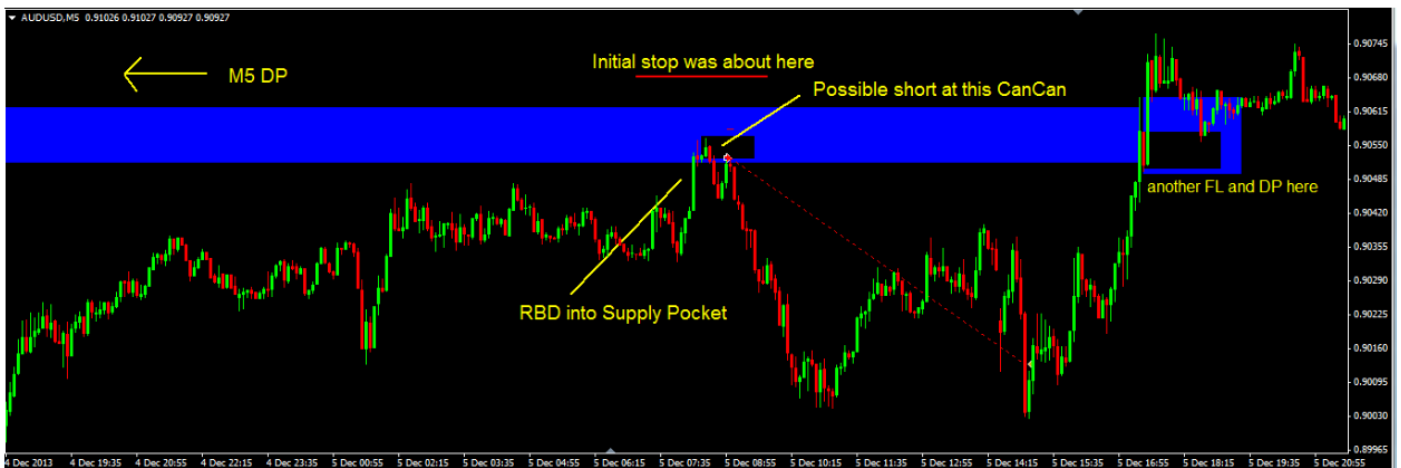
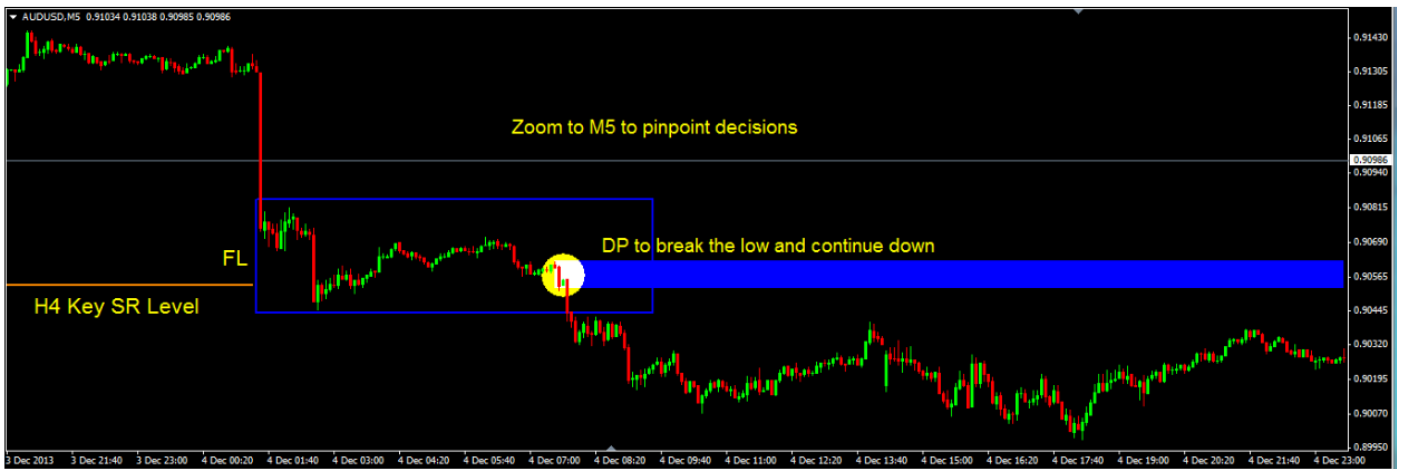



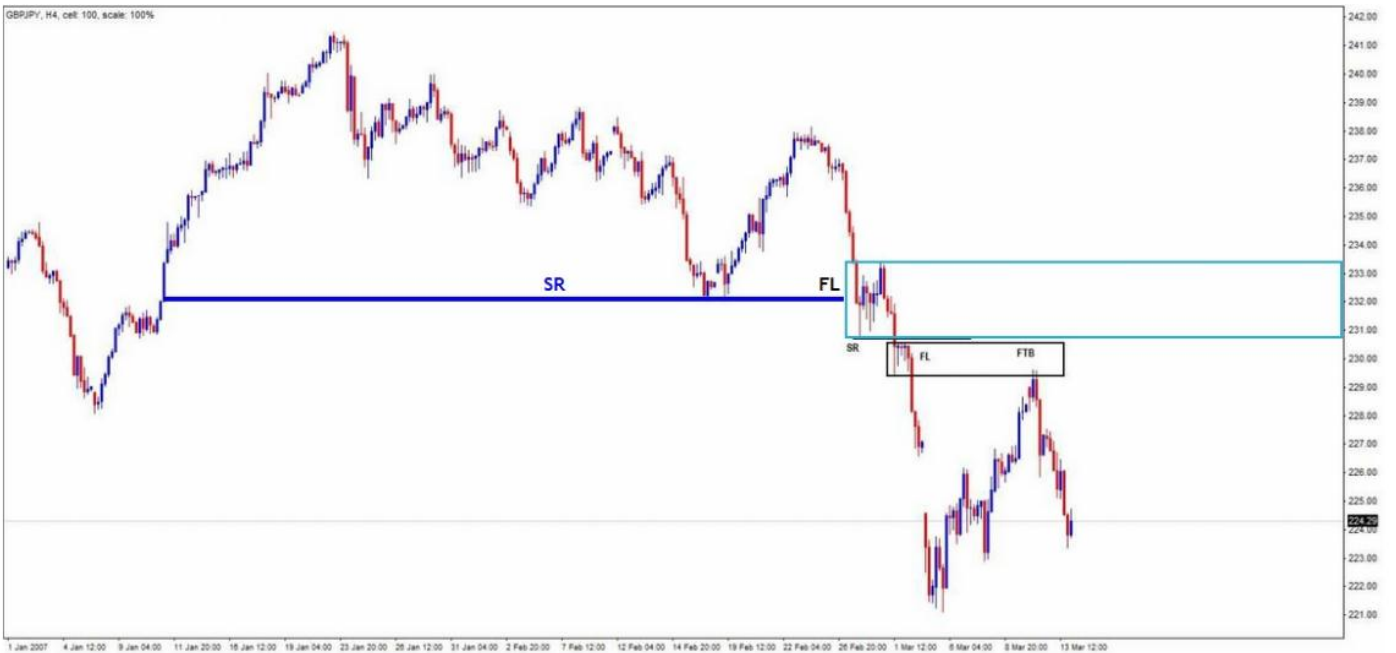



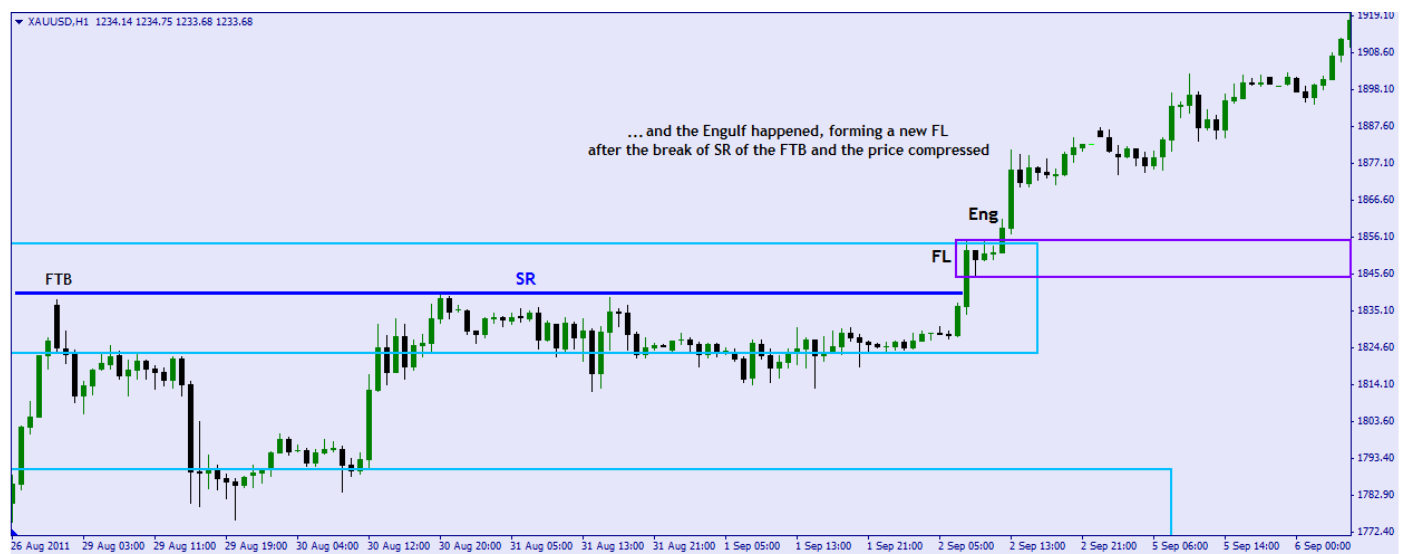
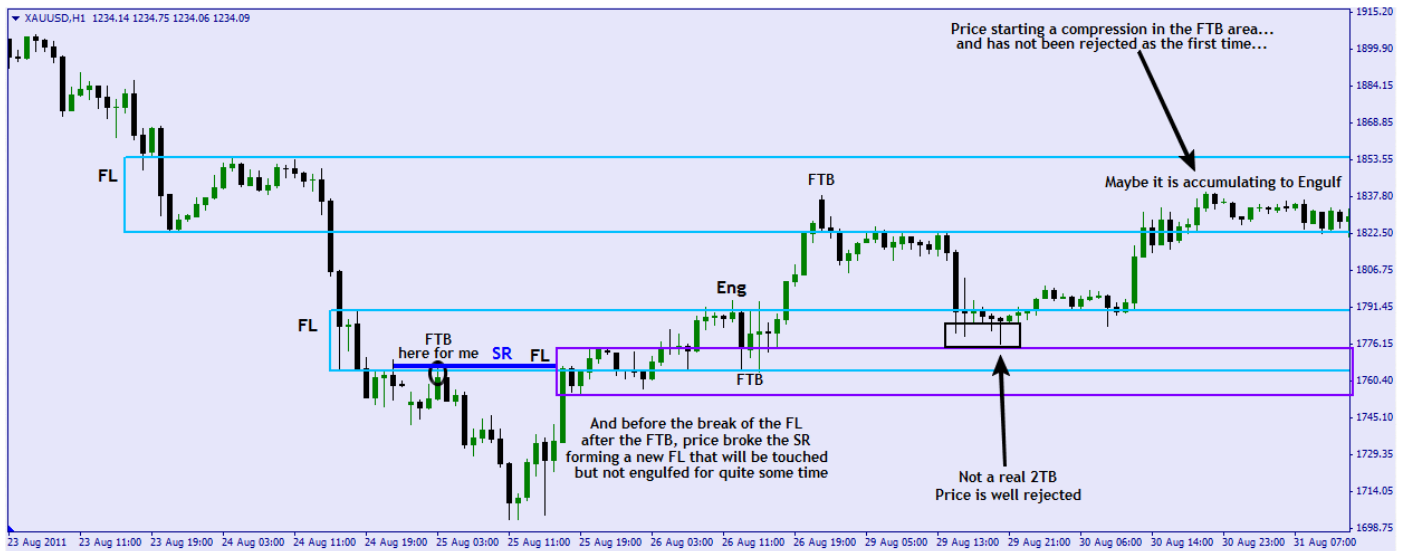
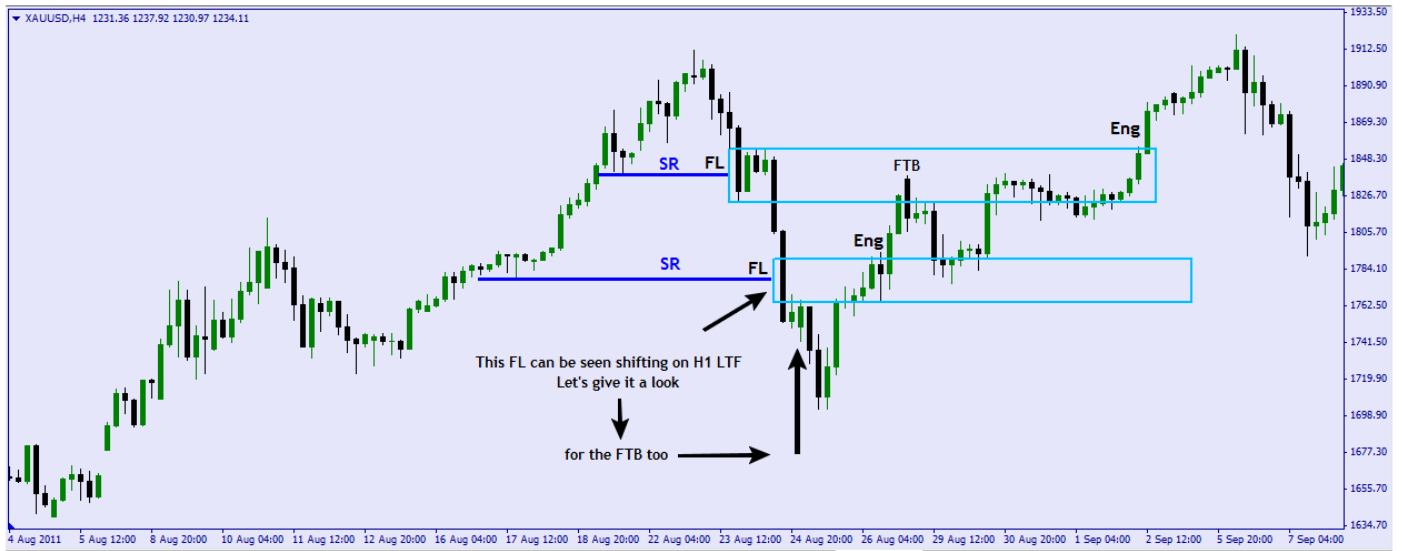

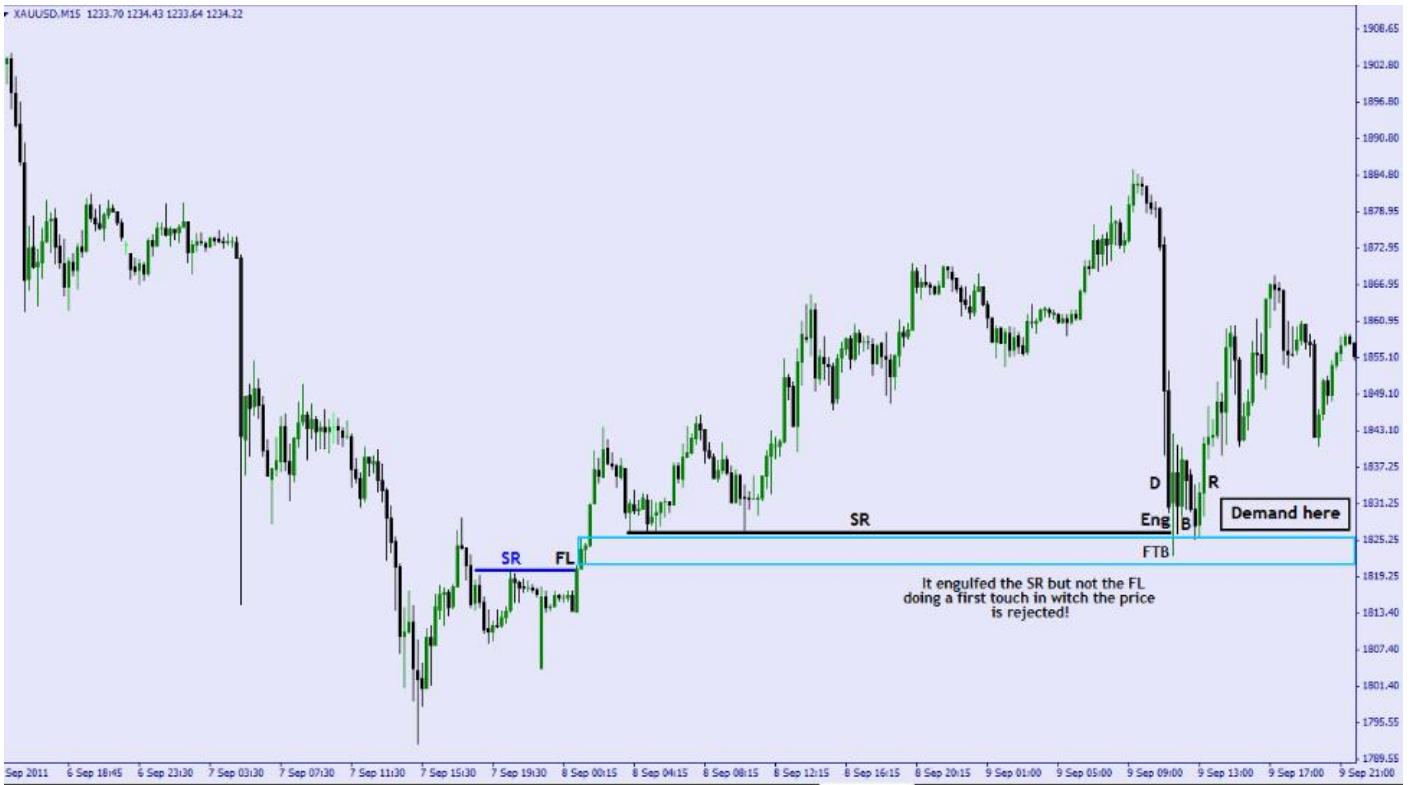
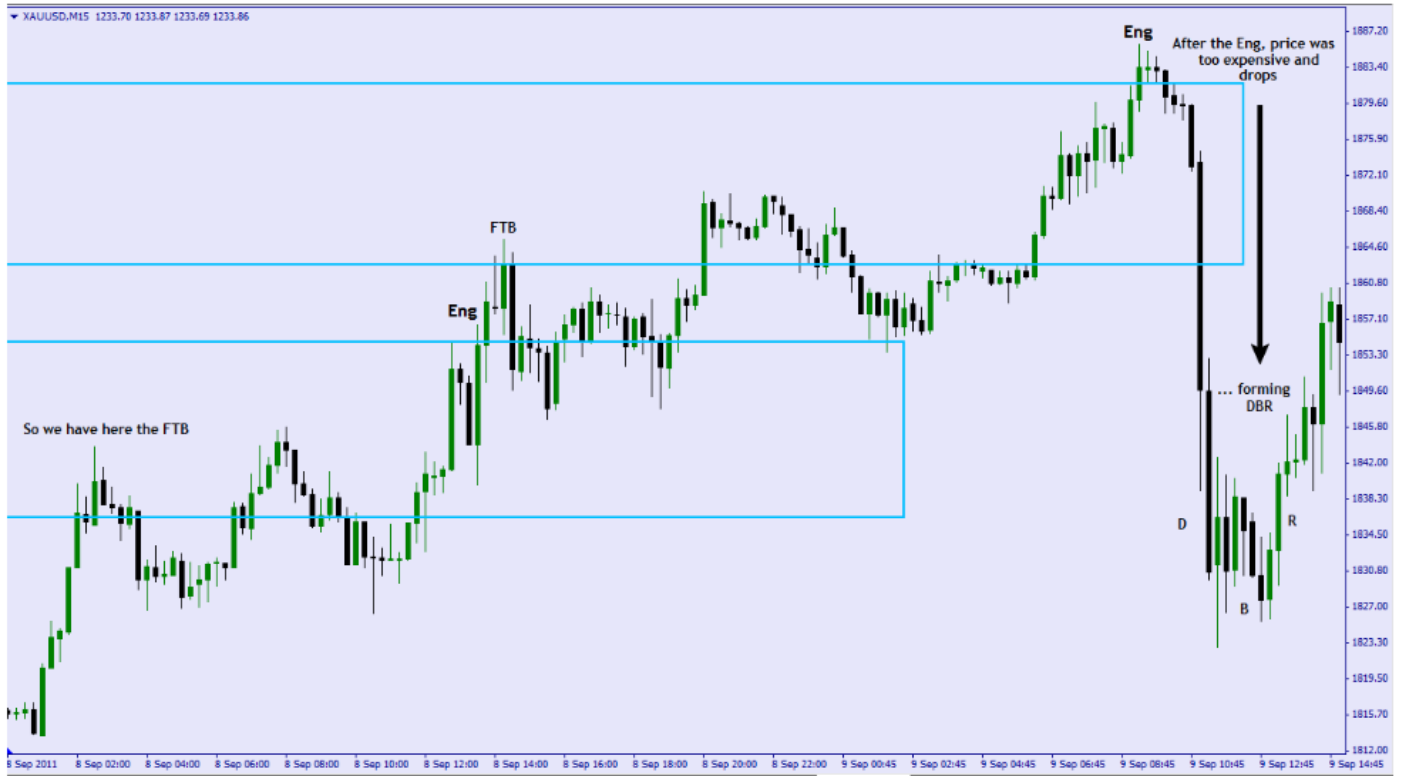

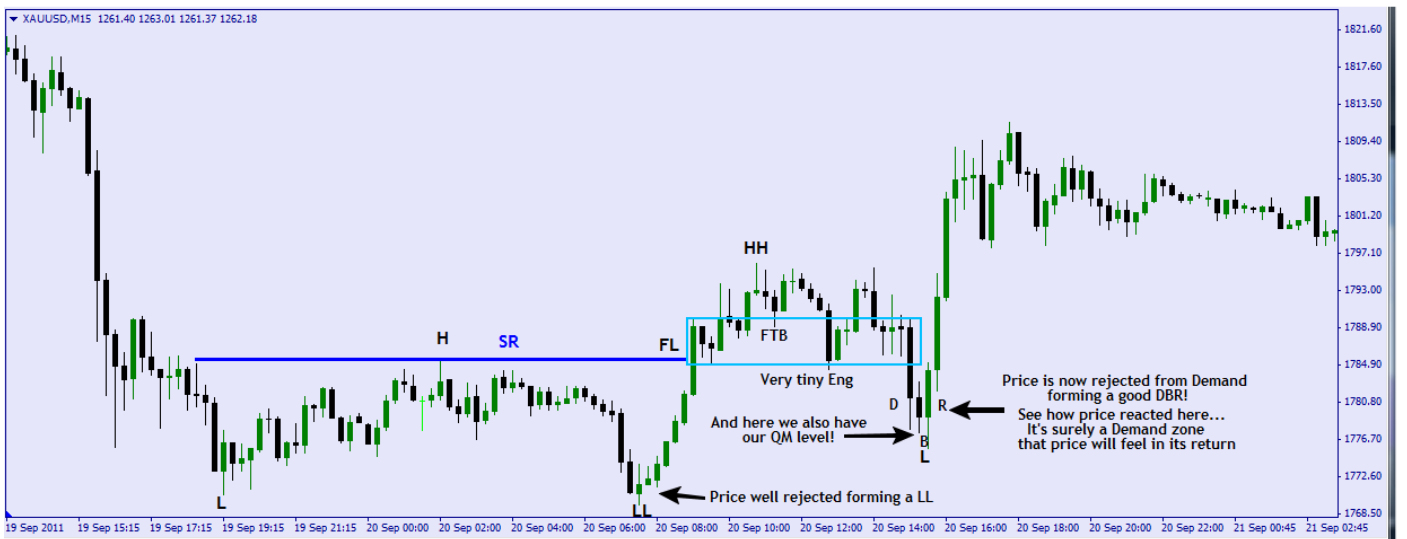
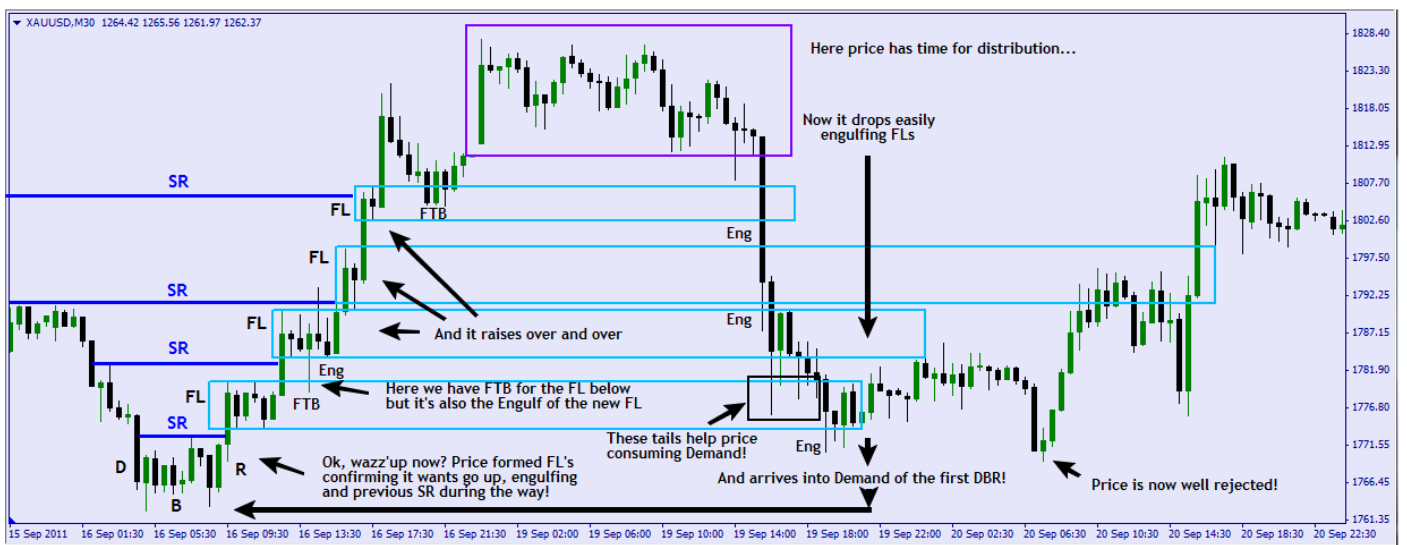

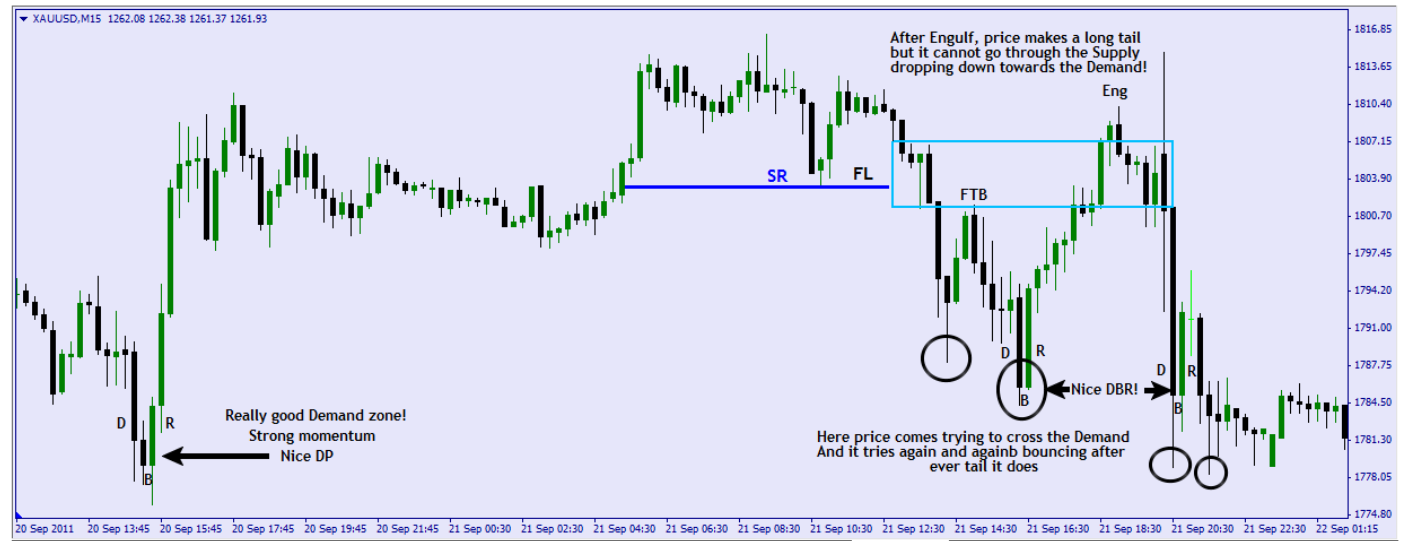
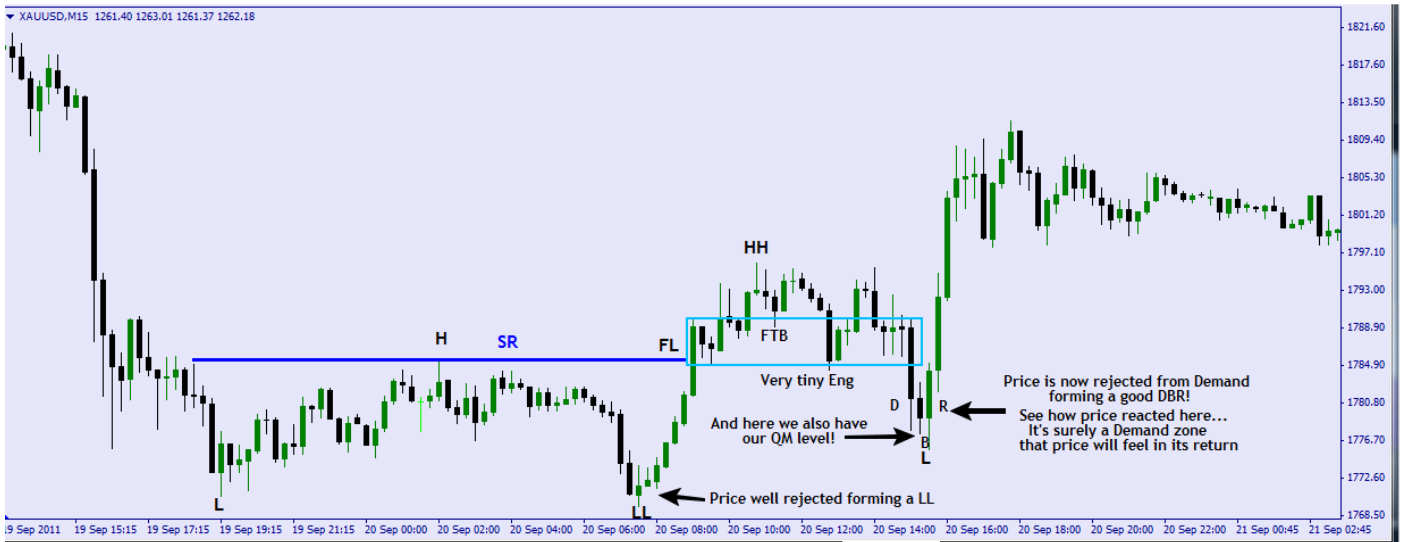

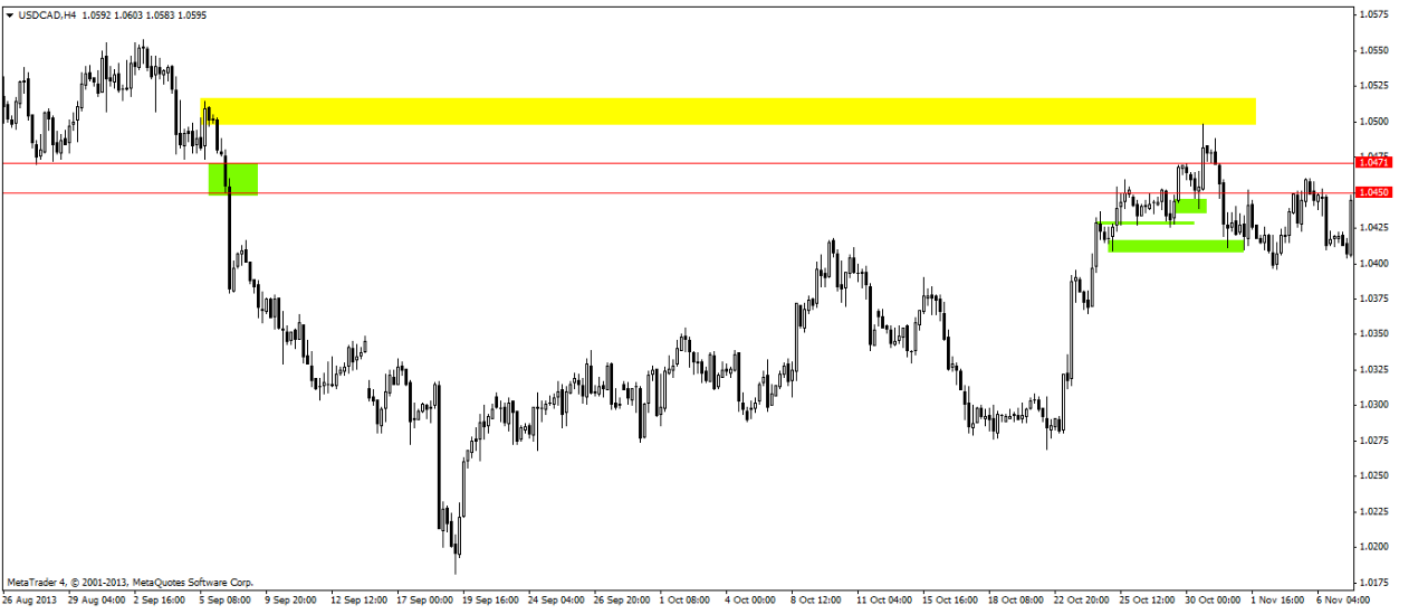

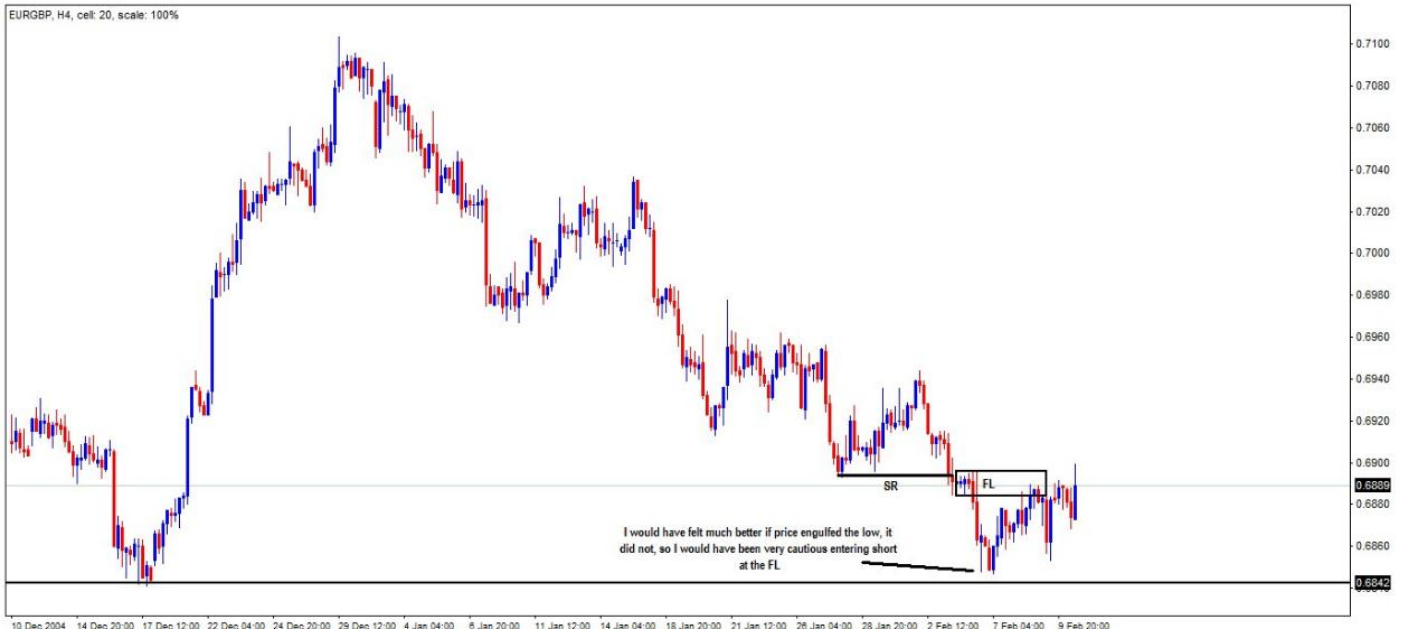

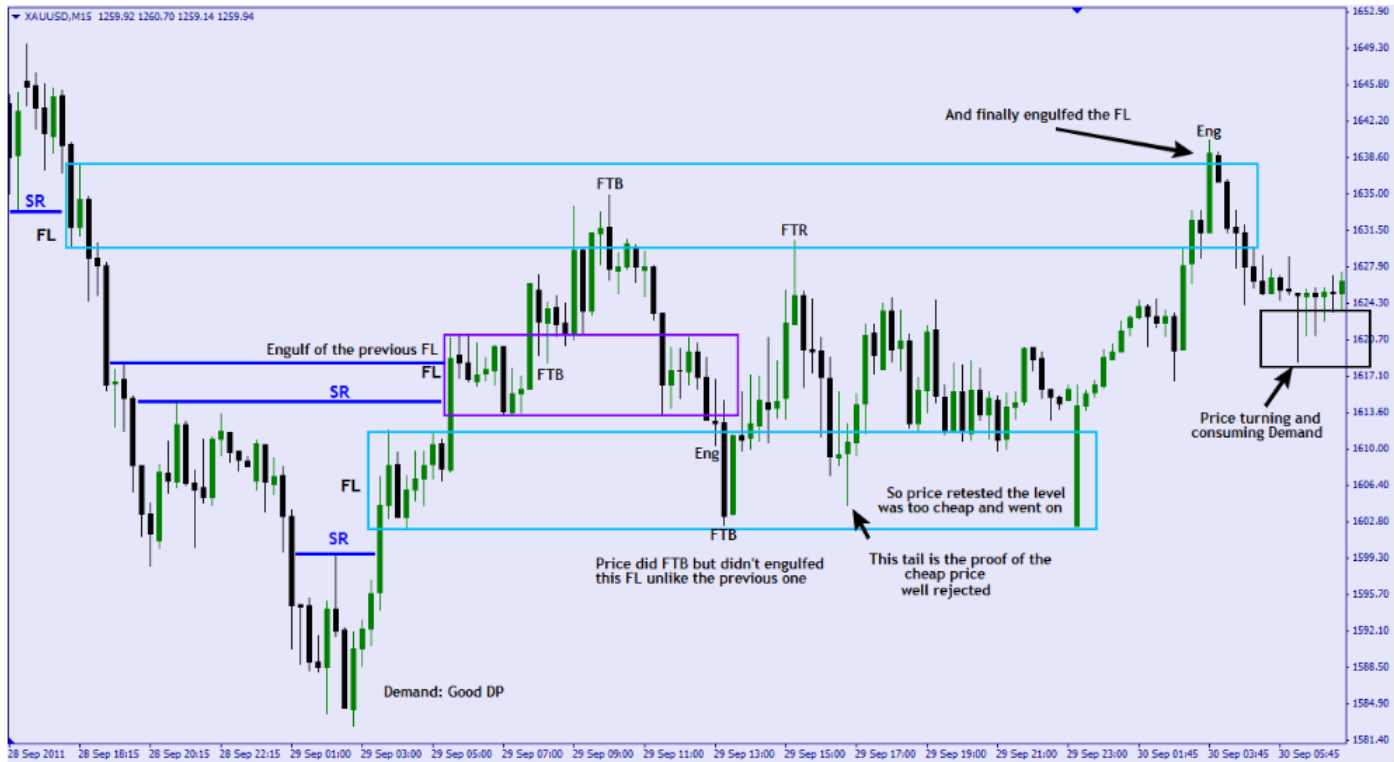
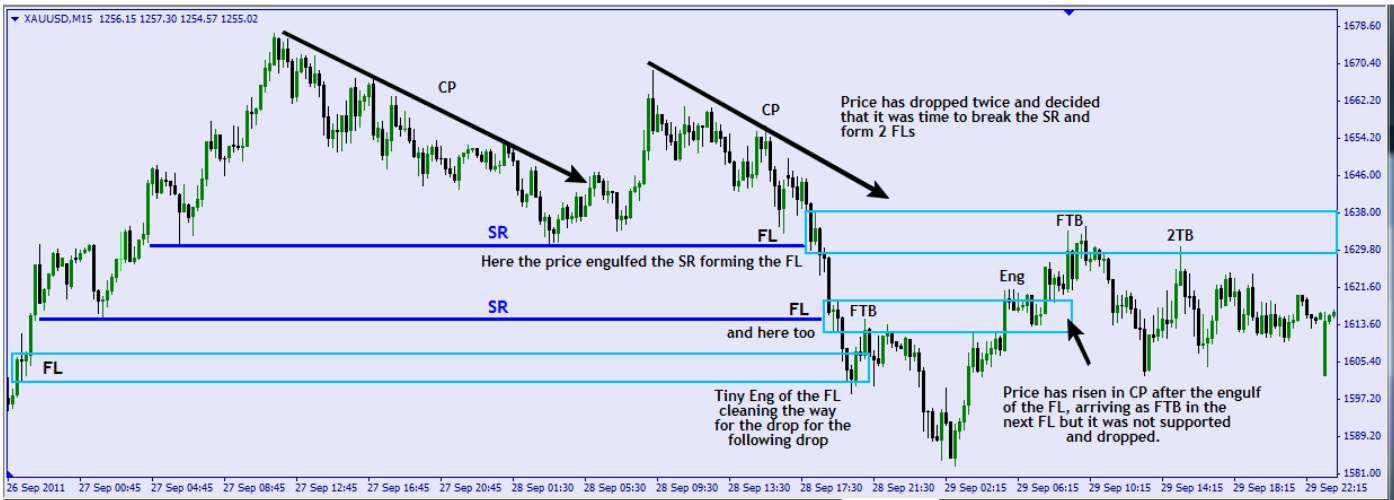

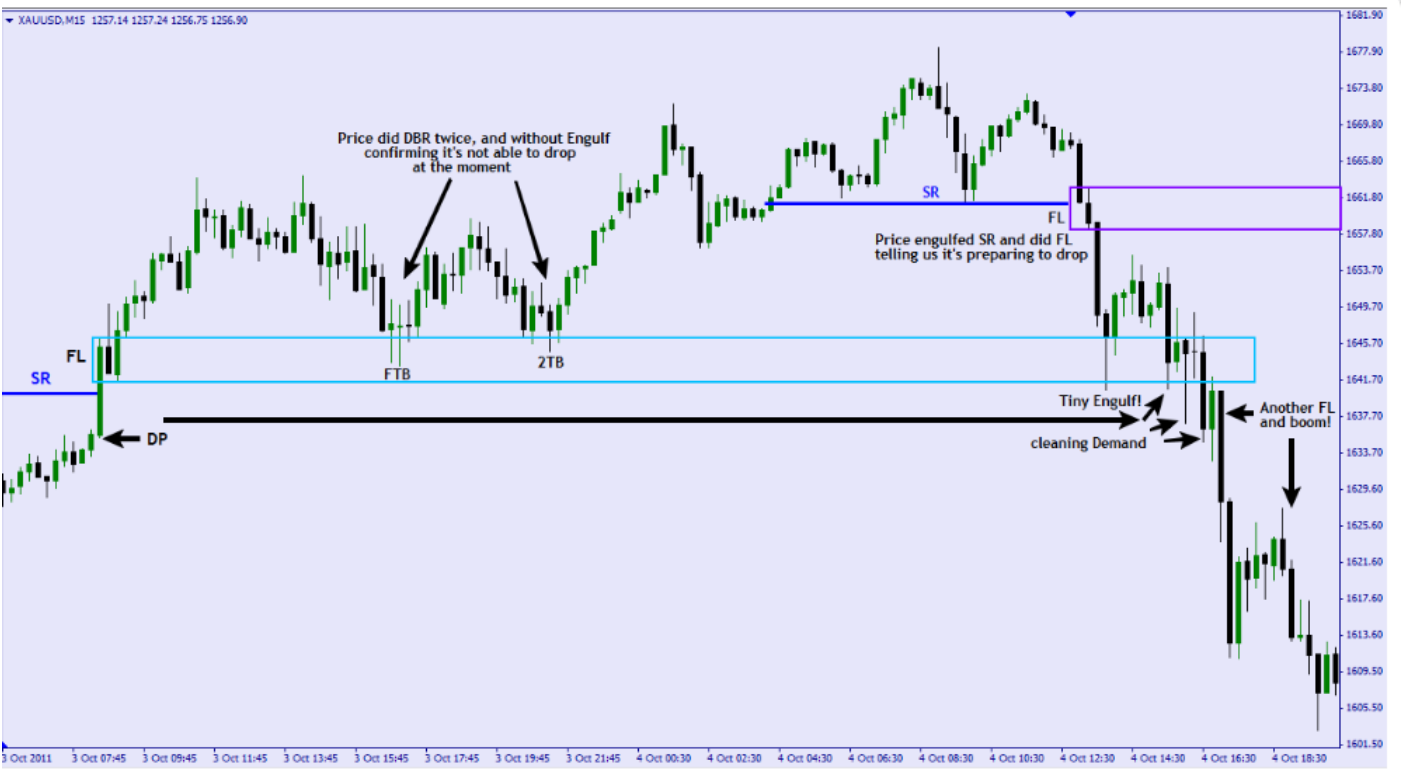
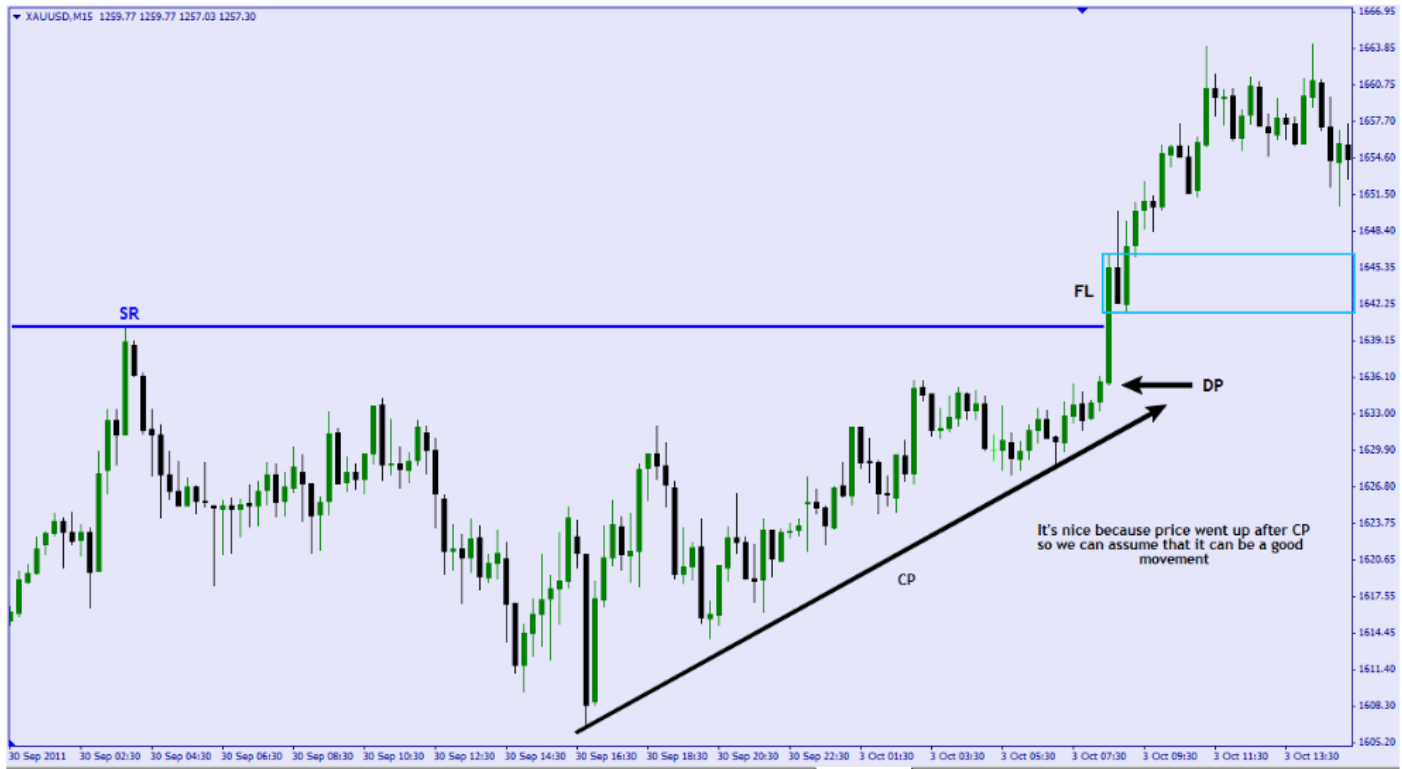

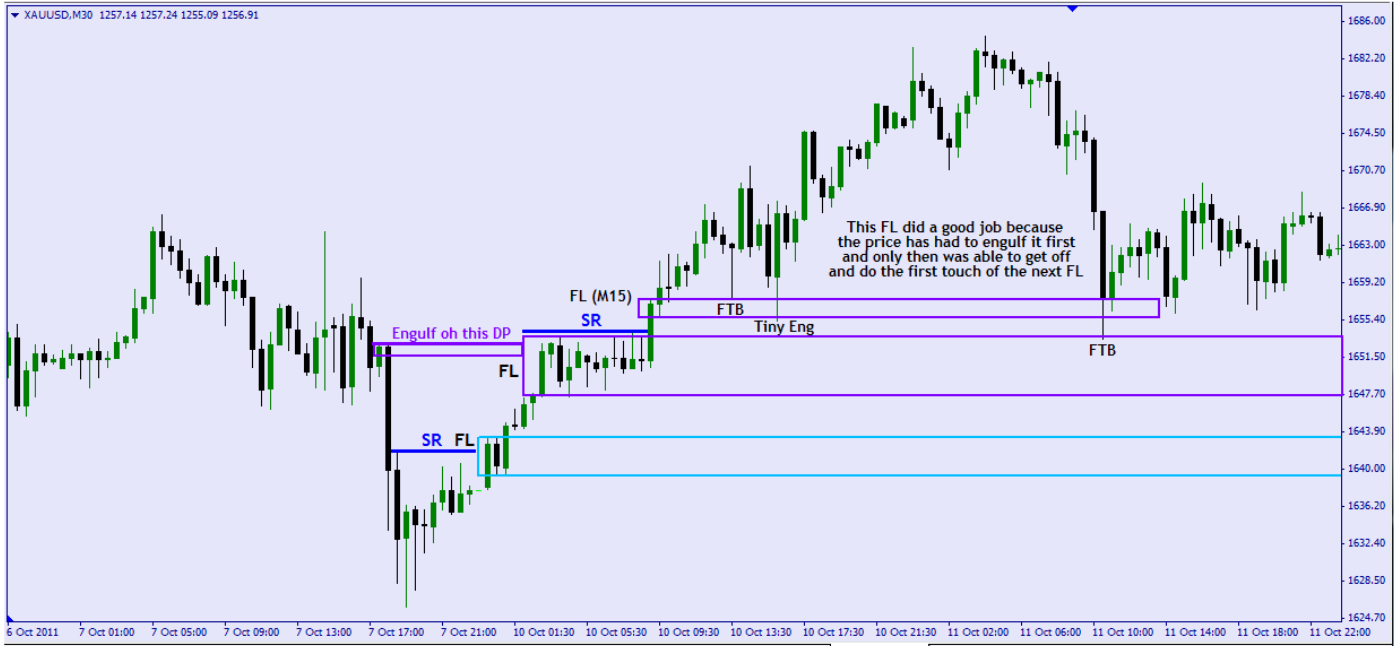

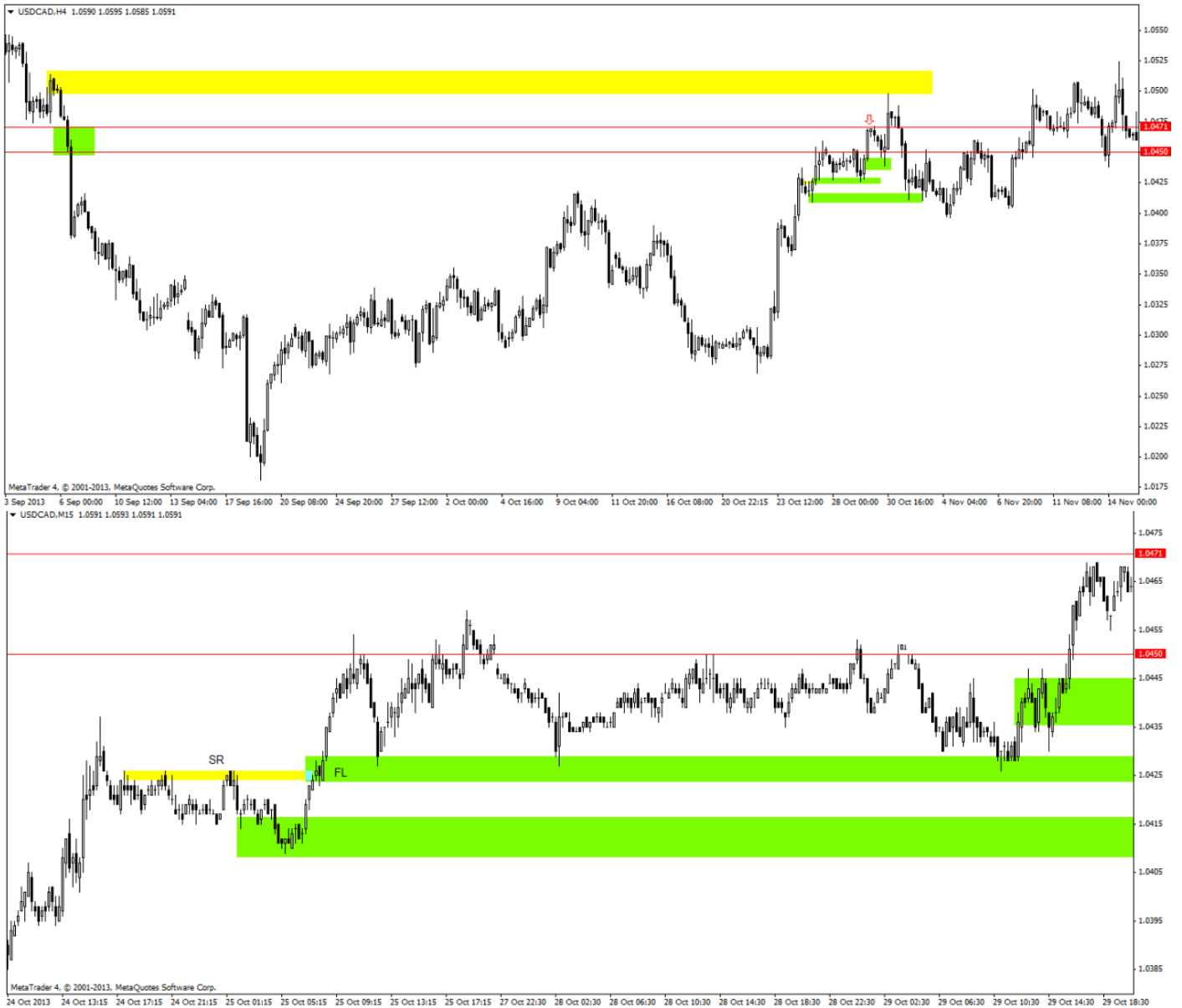



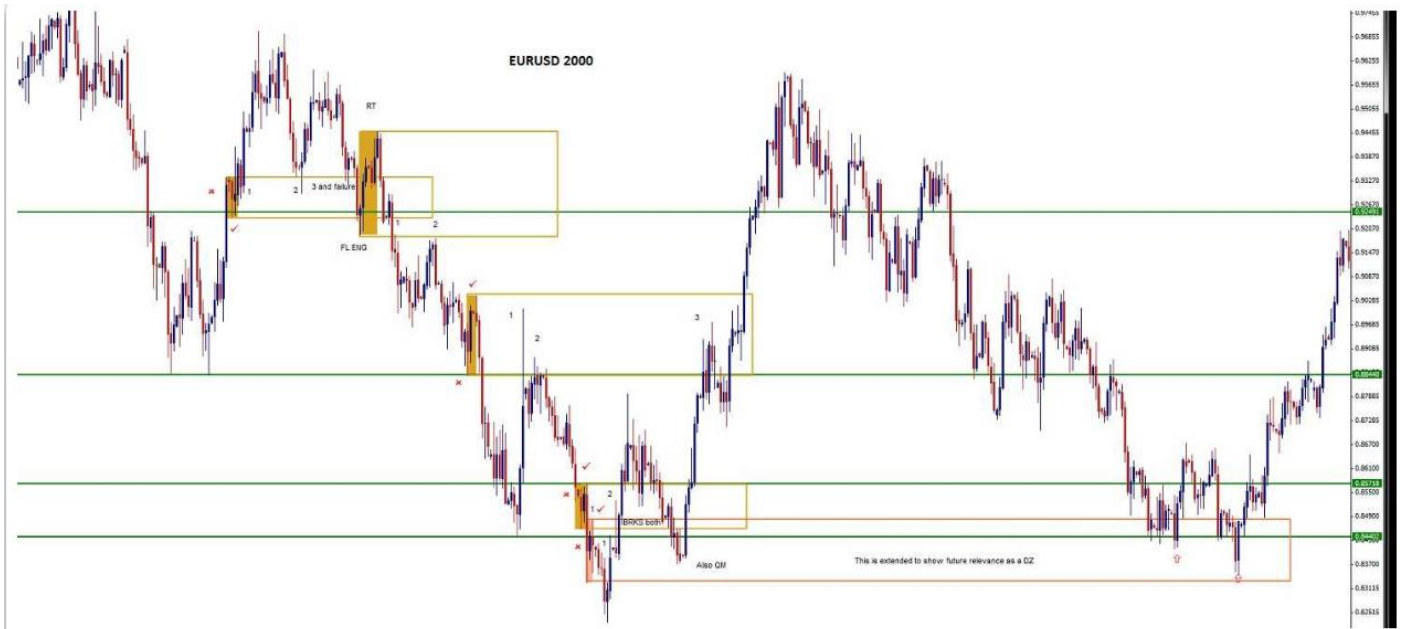











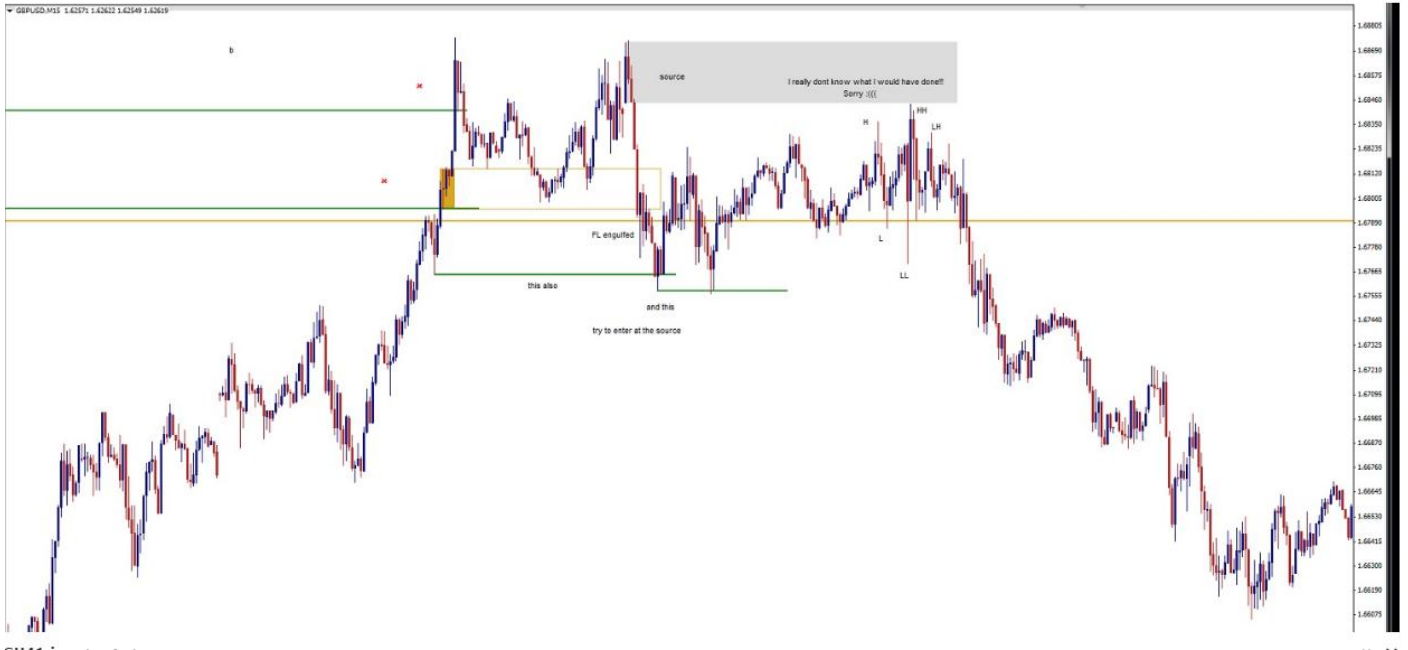

abcBourse.ir @abcBourse_ir مرجع آموزش بورس بازار نشر

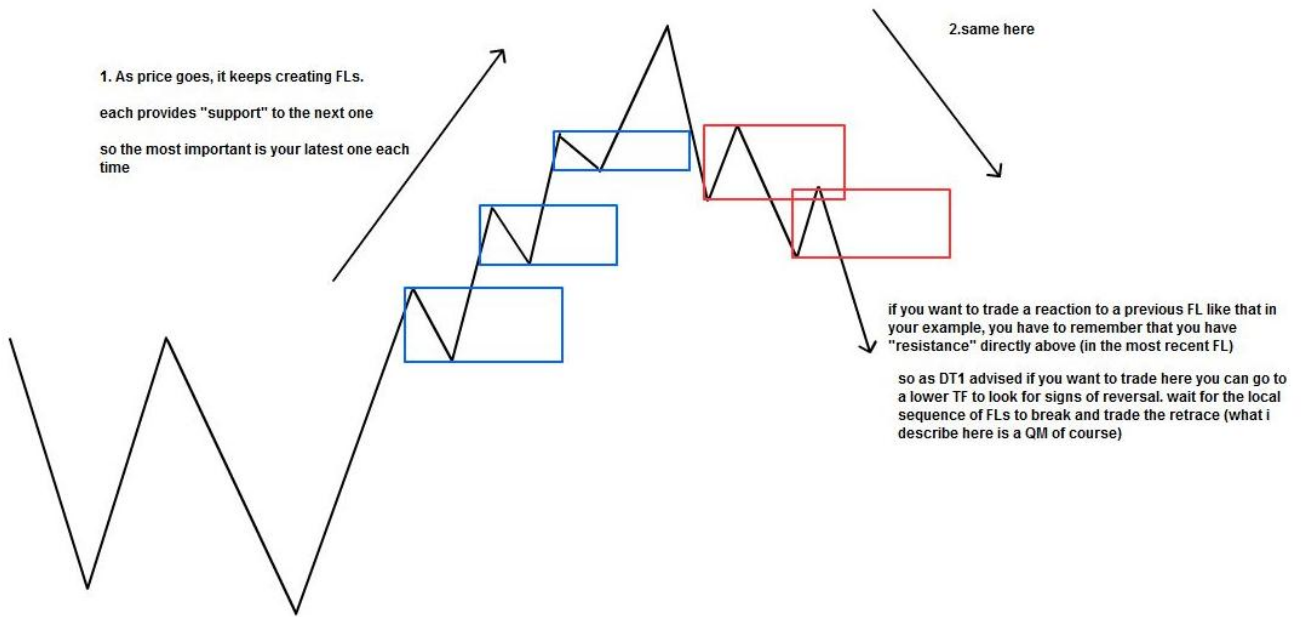

also something else. in the daily TF in your example you dont have a new high (engulf of the previous swing high)

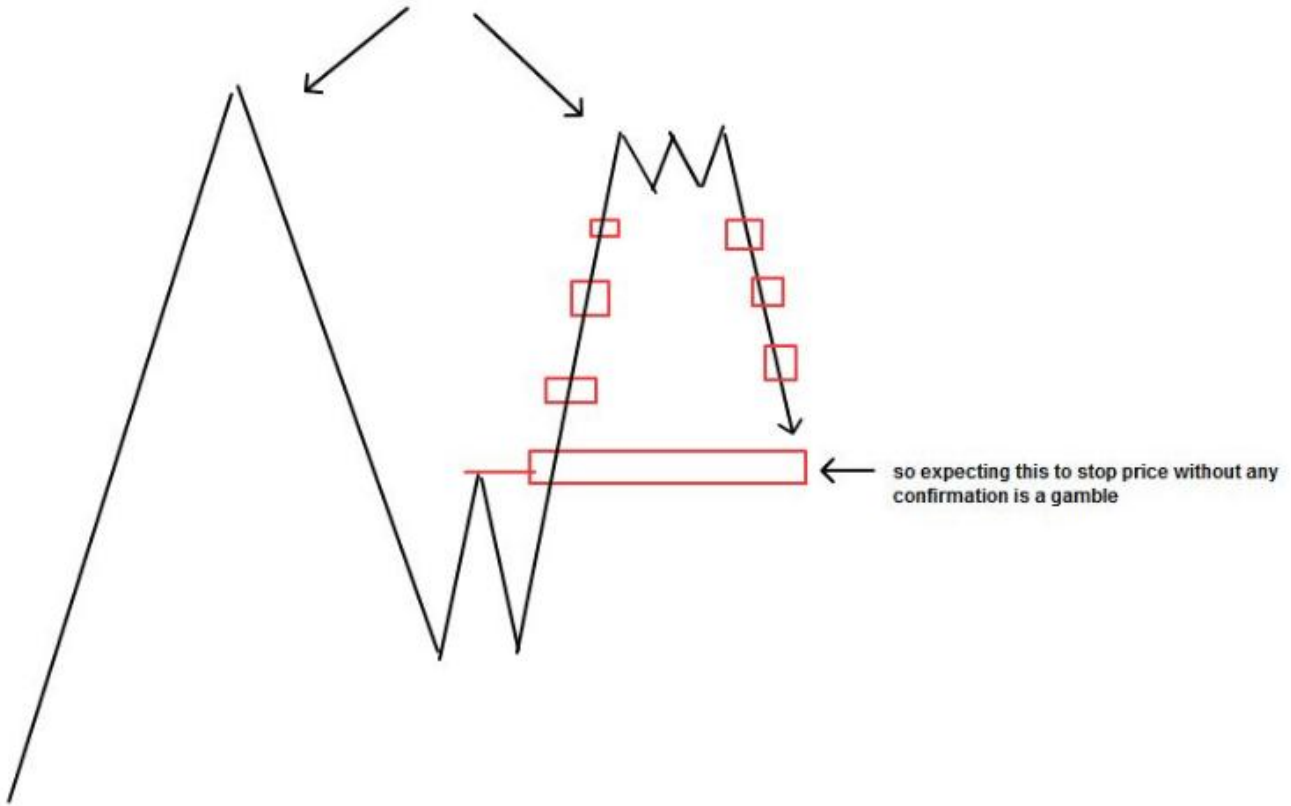

I see this very often and then my head played "One of the most important parts of a FL is when it is engulfed" - By Pedini

What jumped at me today were the RED RETRACES

Diagram inspired by AUDUSD H4 OCT-NOV 2013

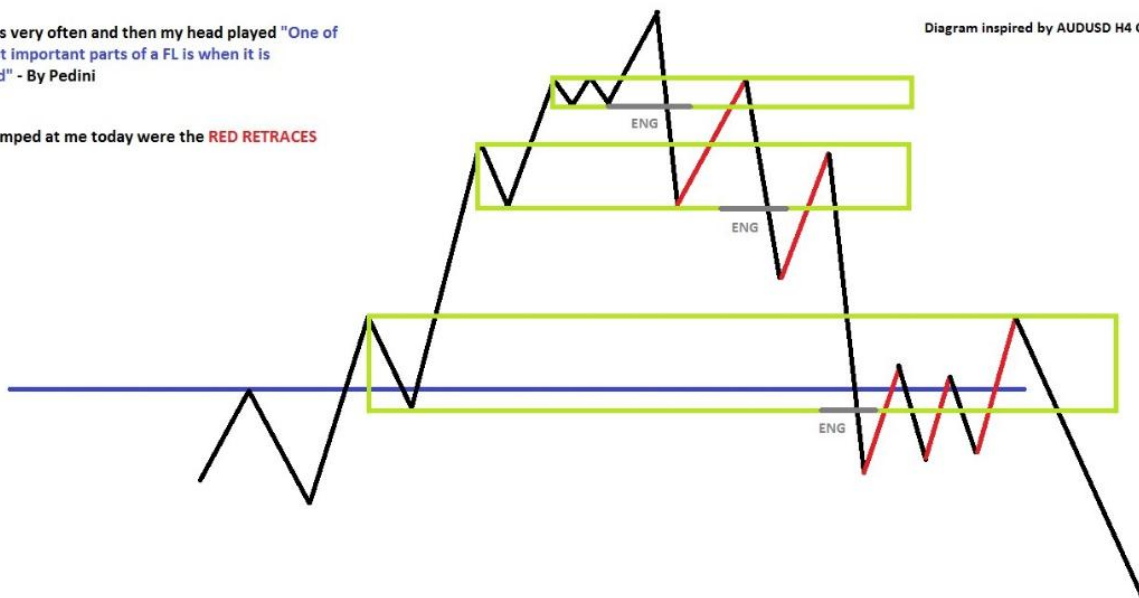



I see this very often and then my head played "One of the most important parts of a FL is when it is engulfed" - By Pedini

What jumped at me today were the **RED RETRACES**

Diagram inspired by AUDUSD H4 OCT-NOV 2013

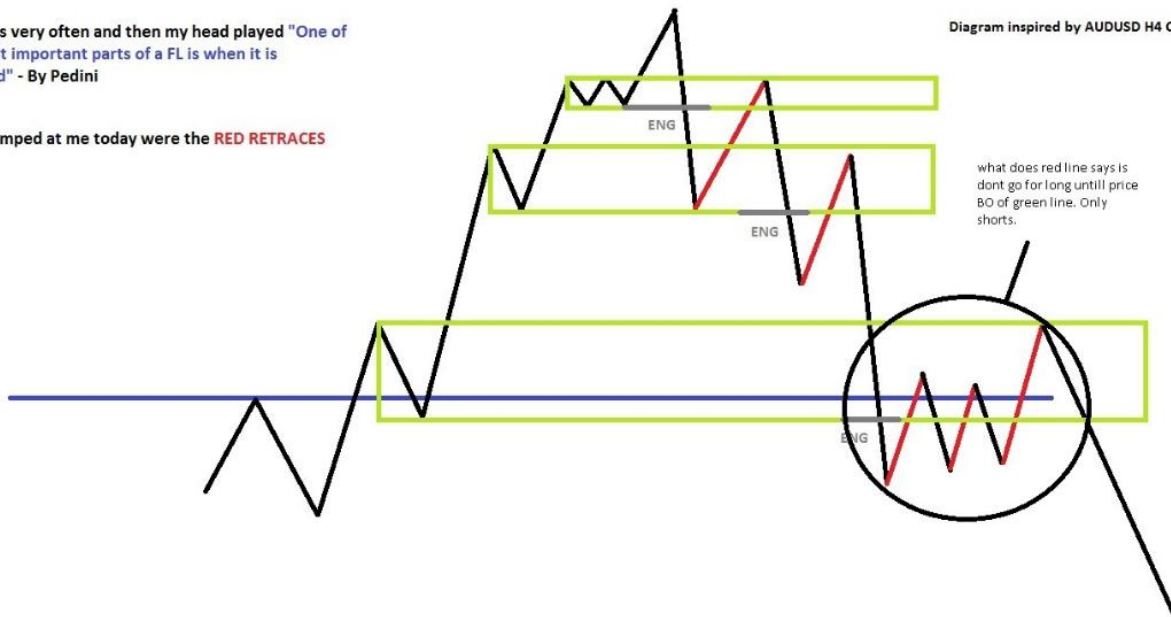



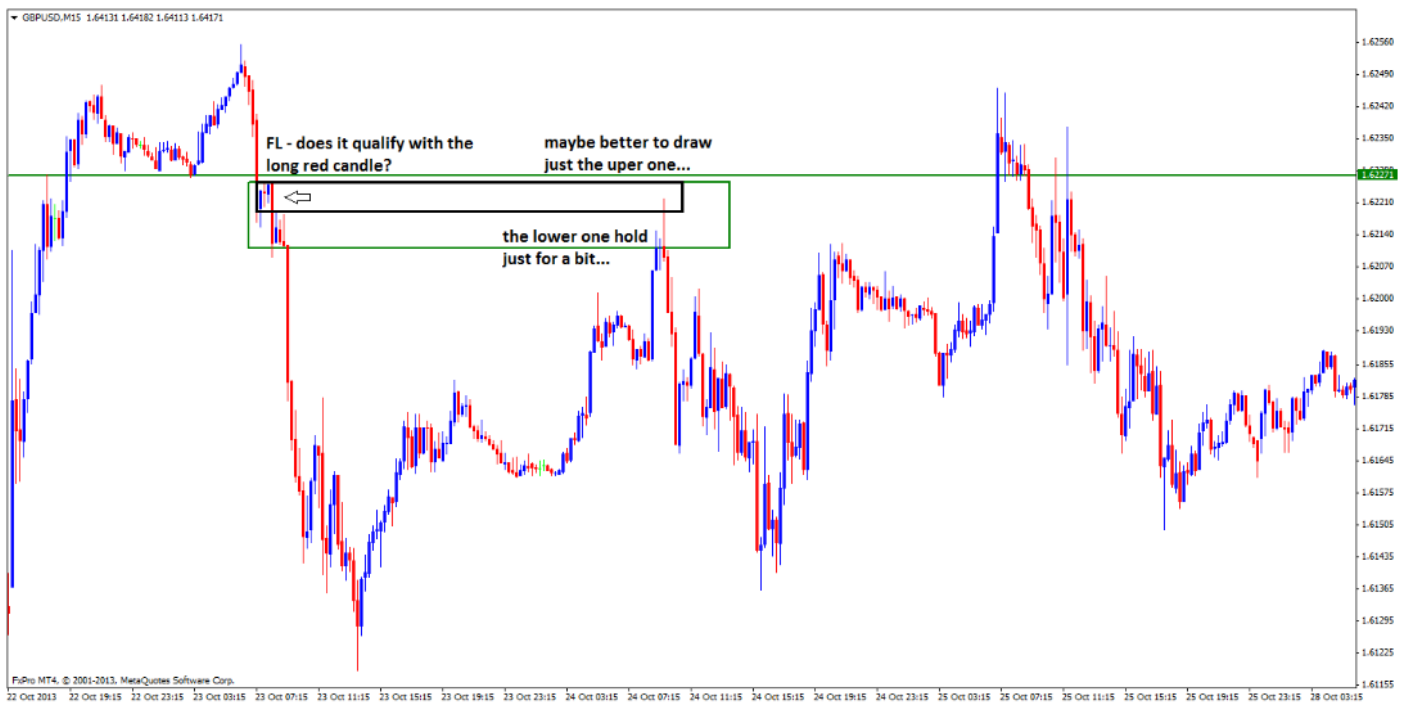
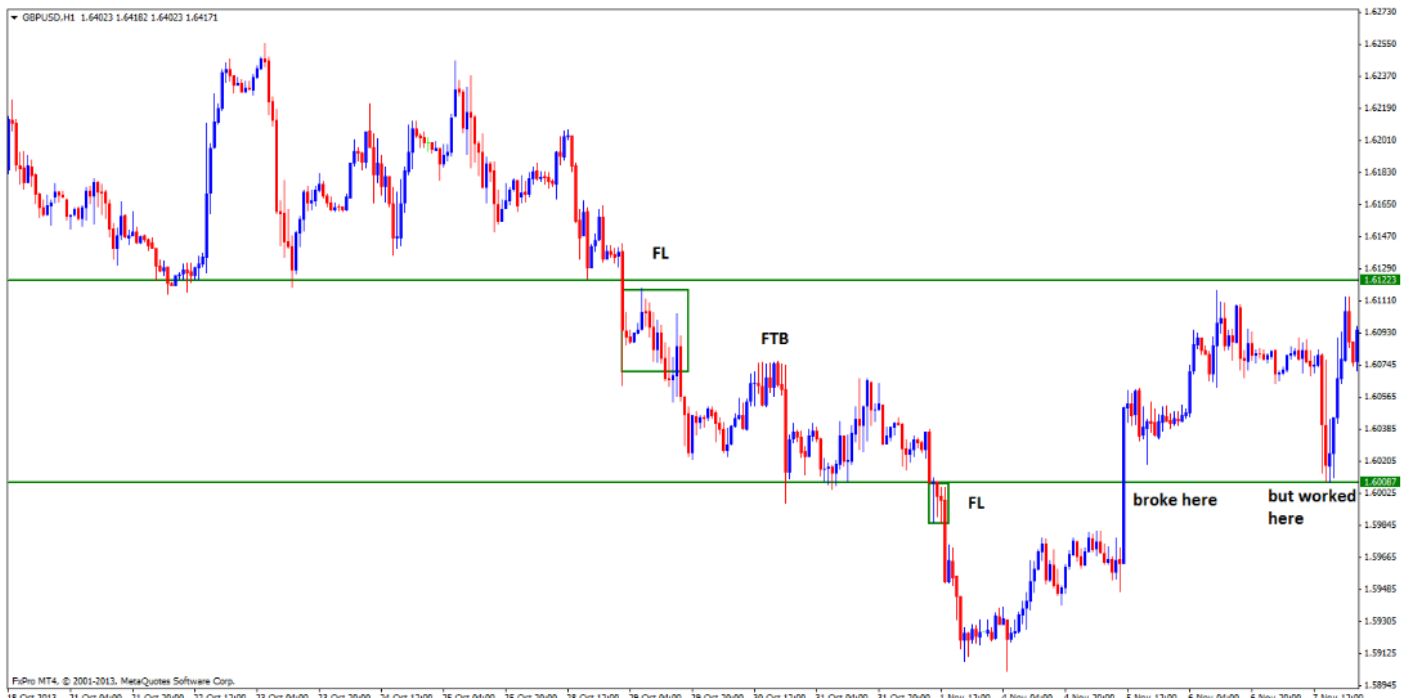

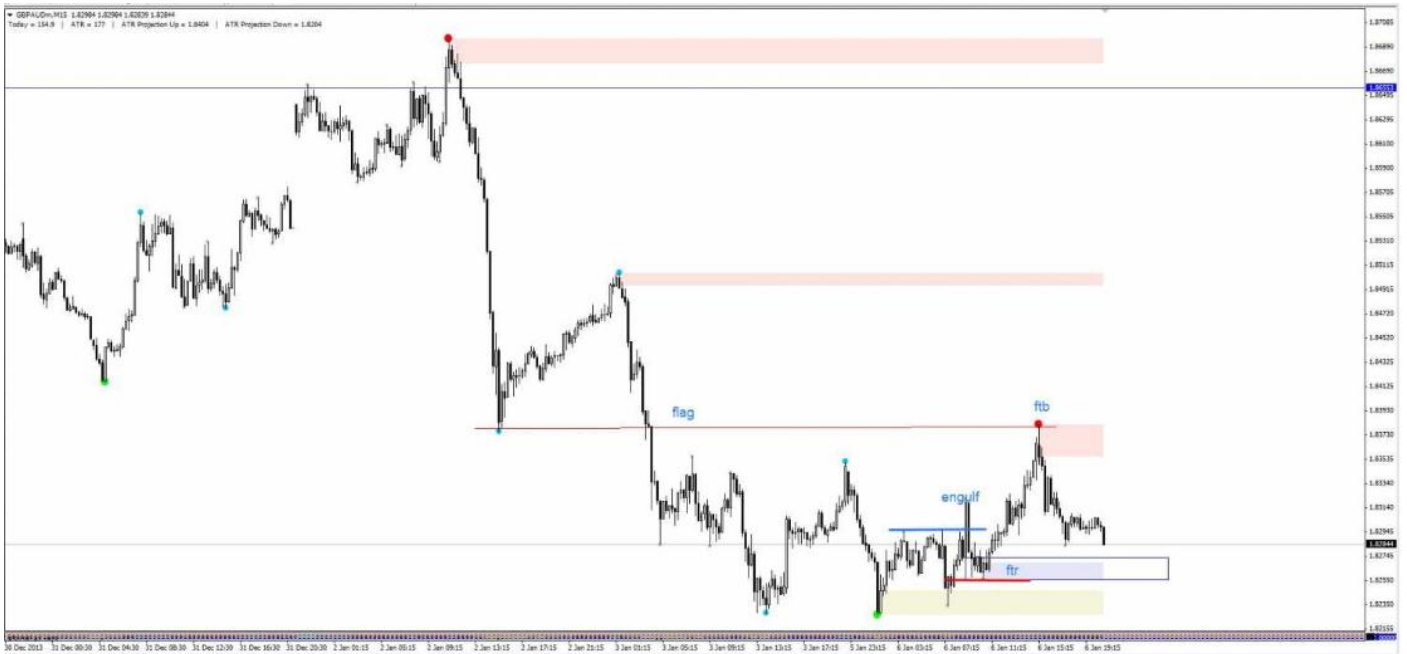



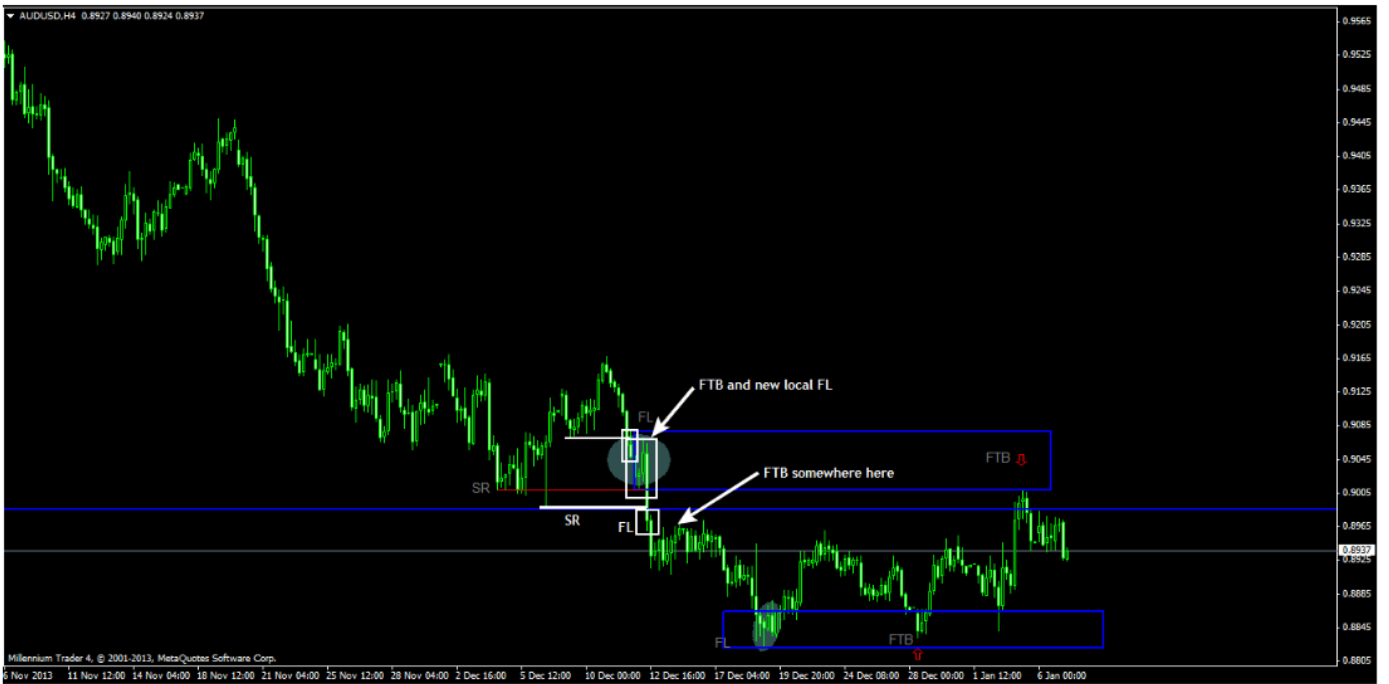





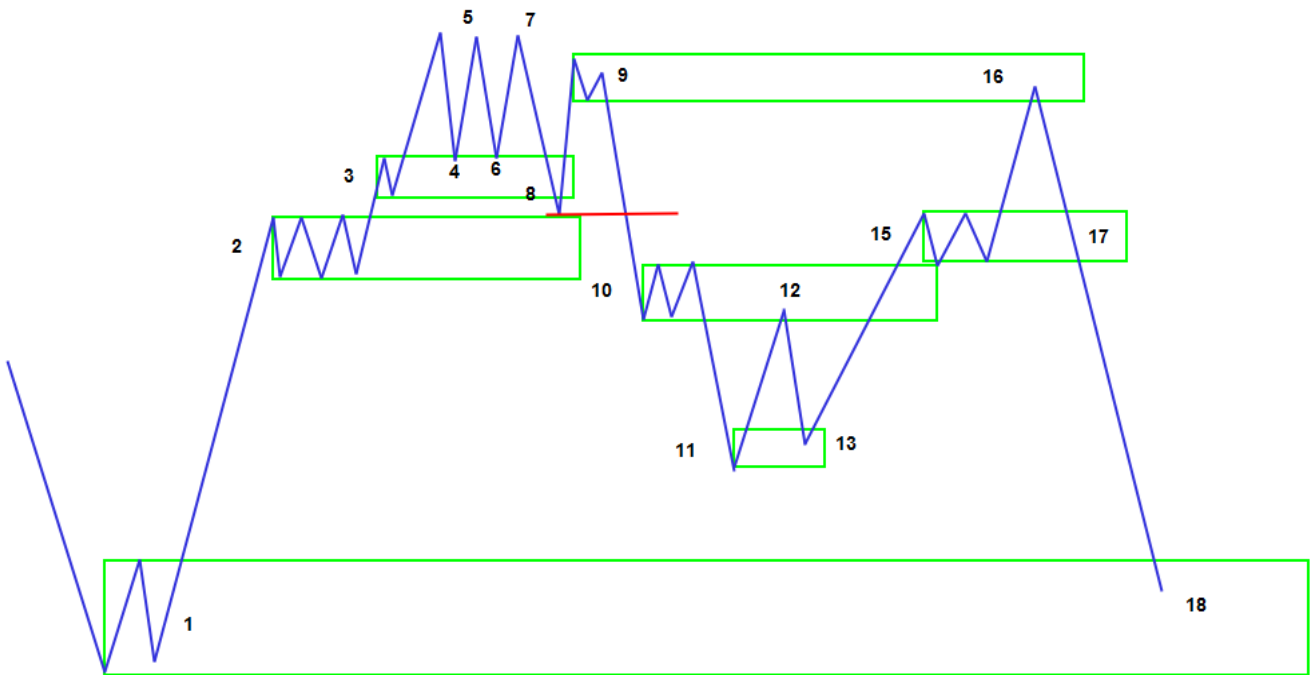
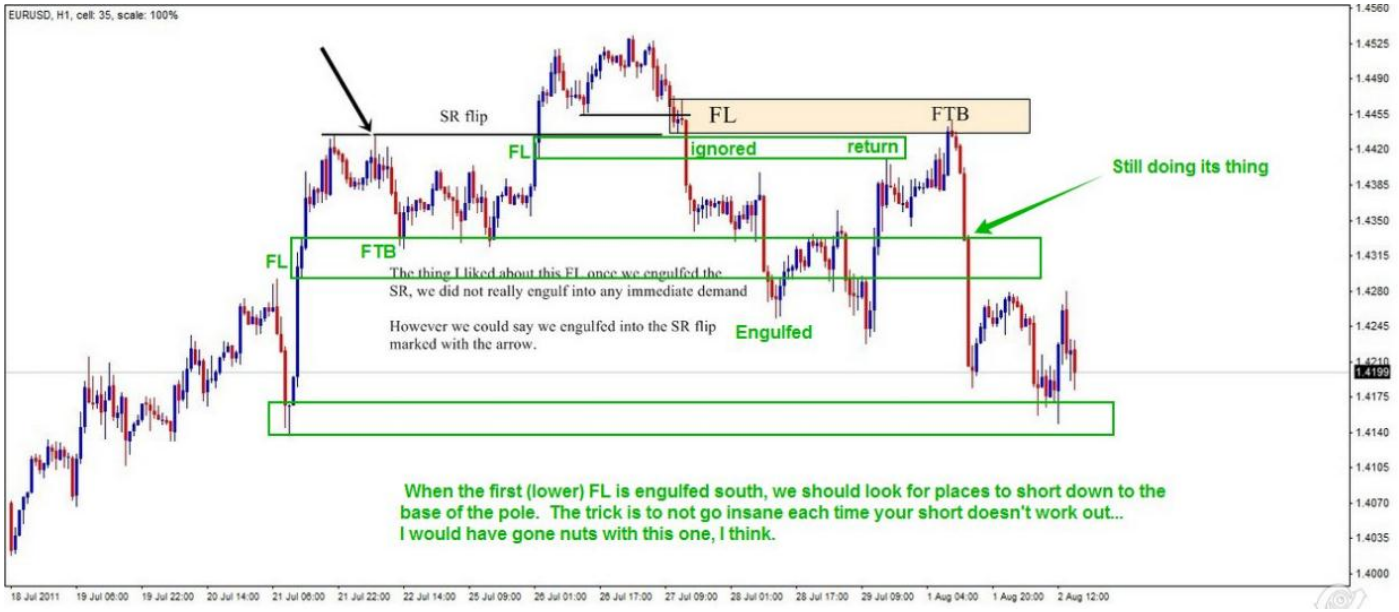



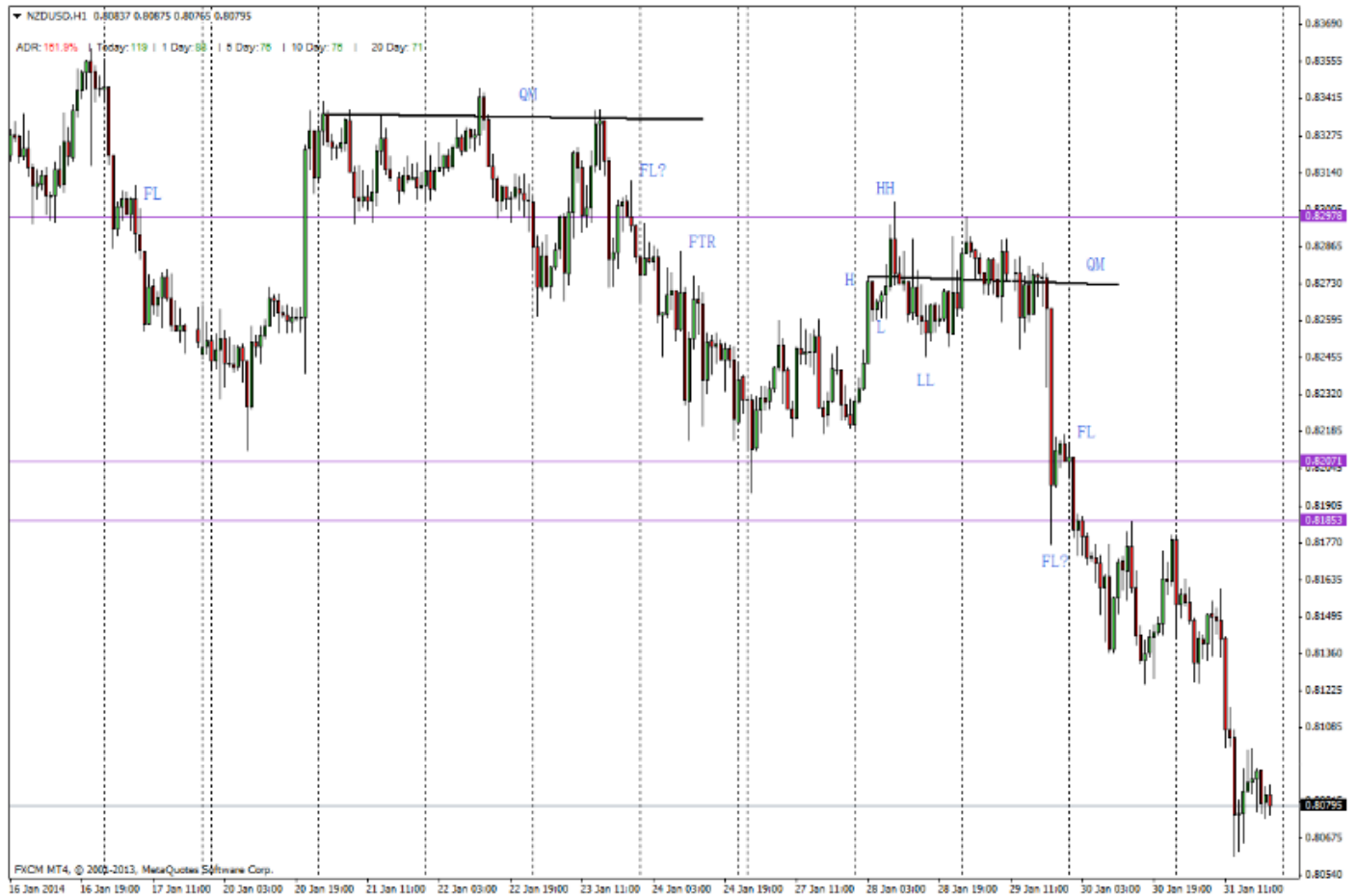



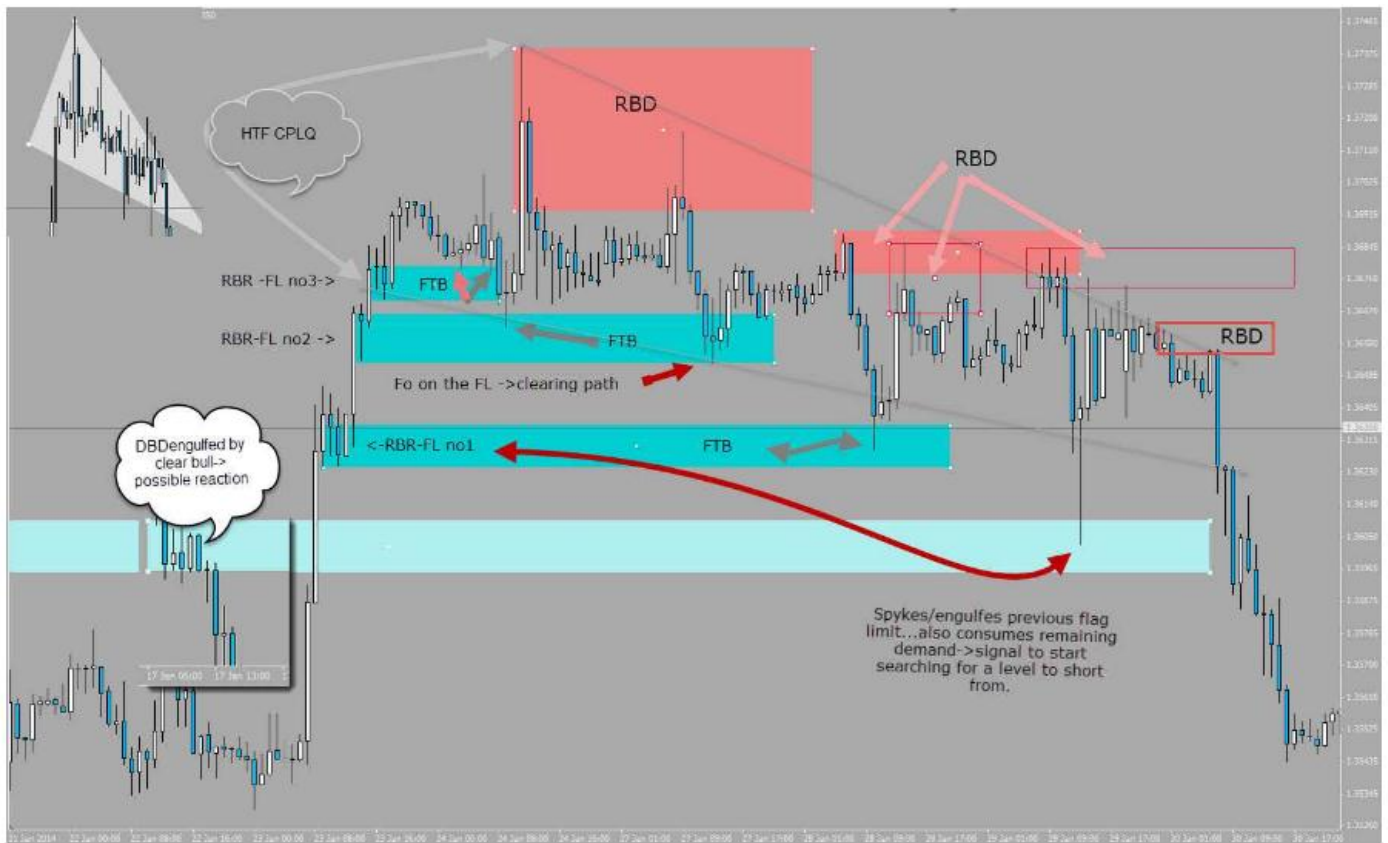

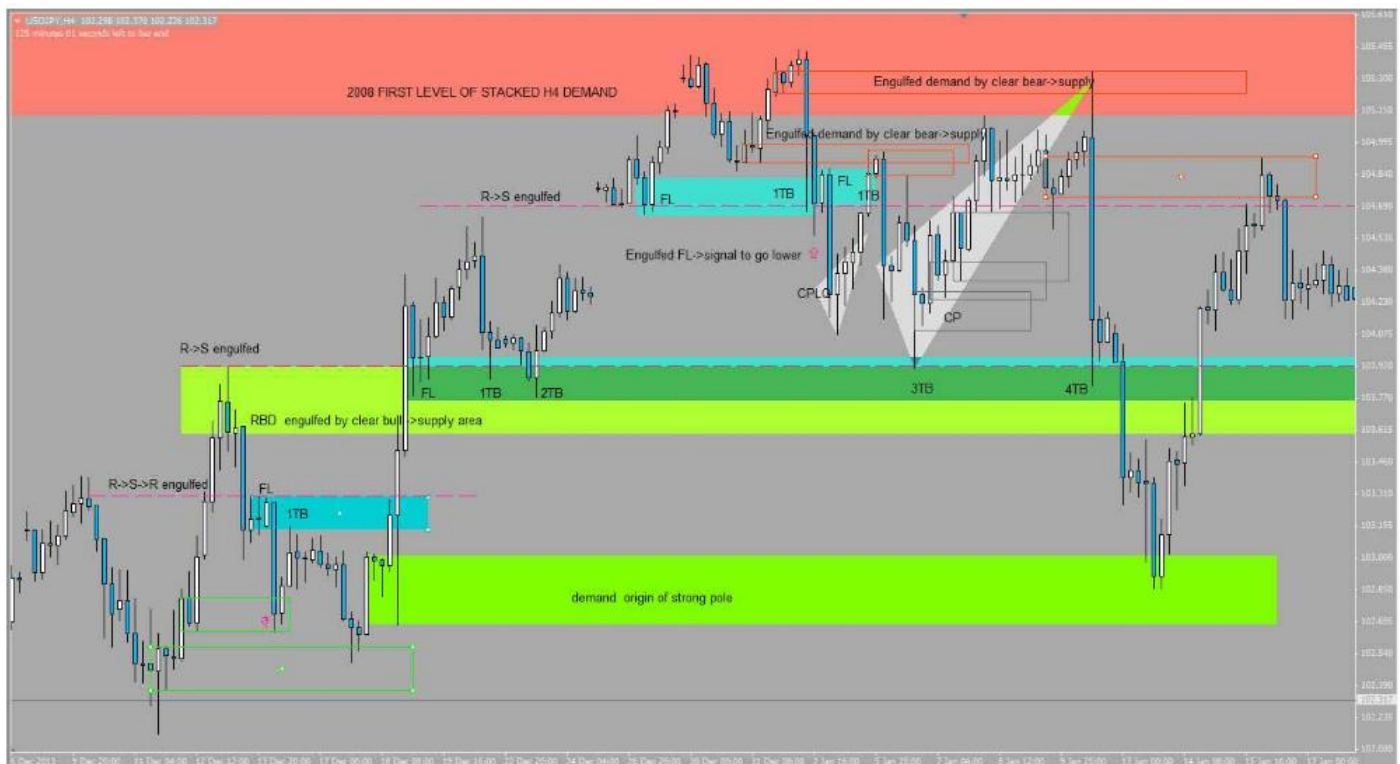
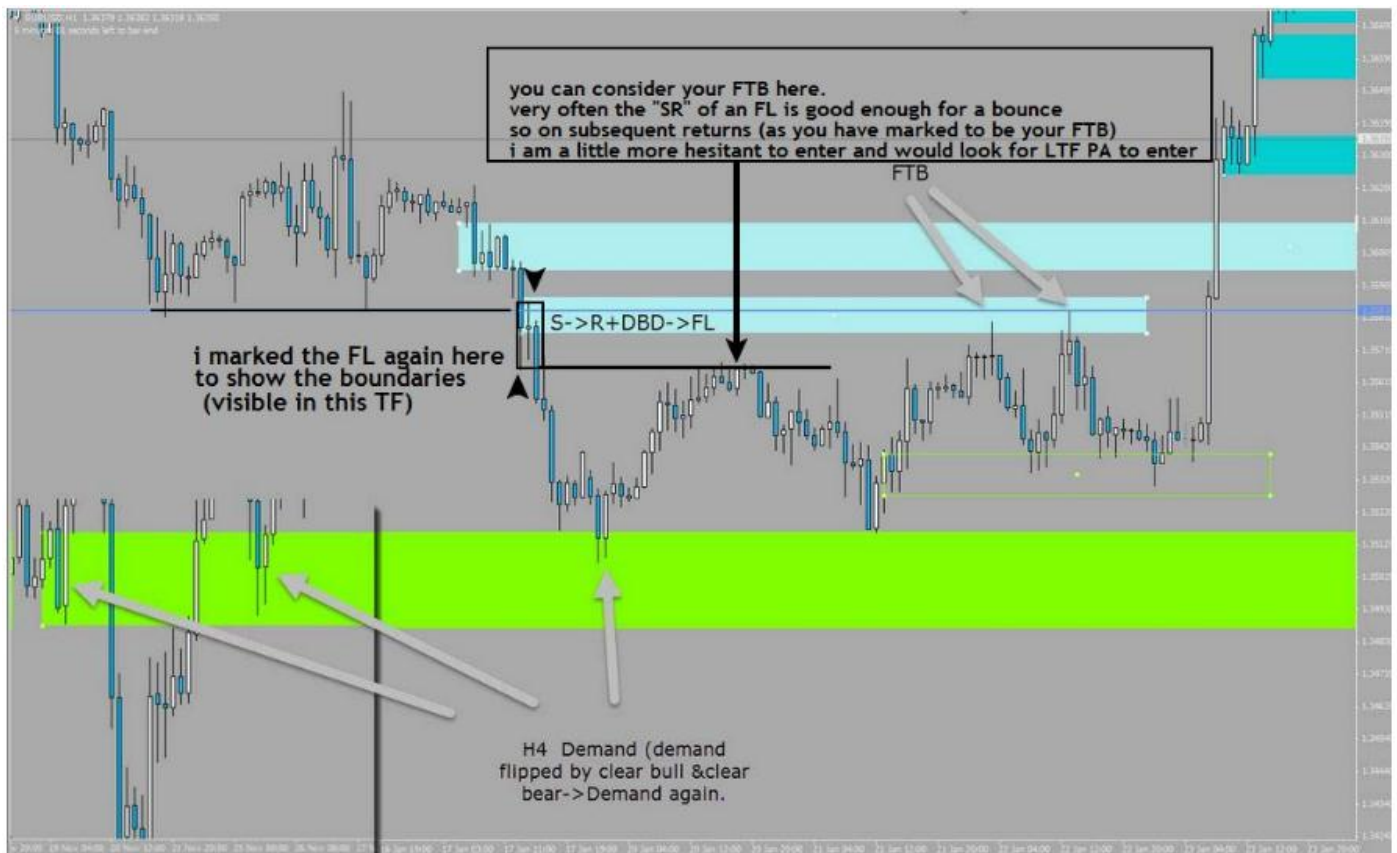

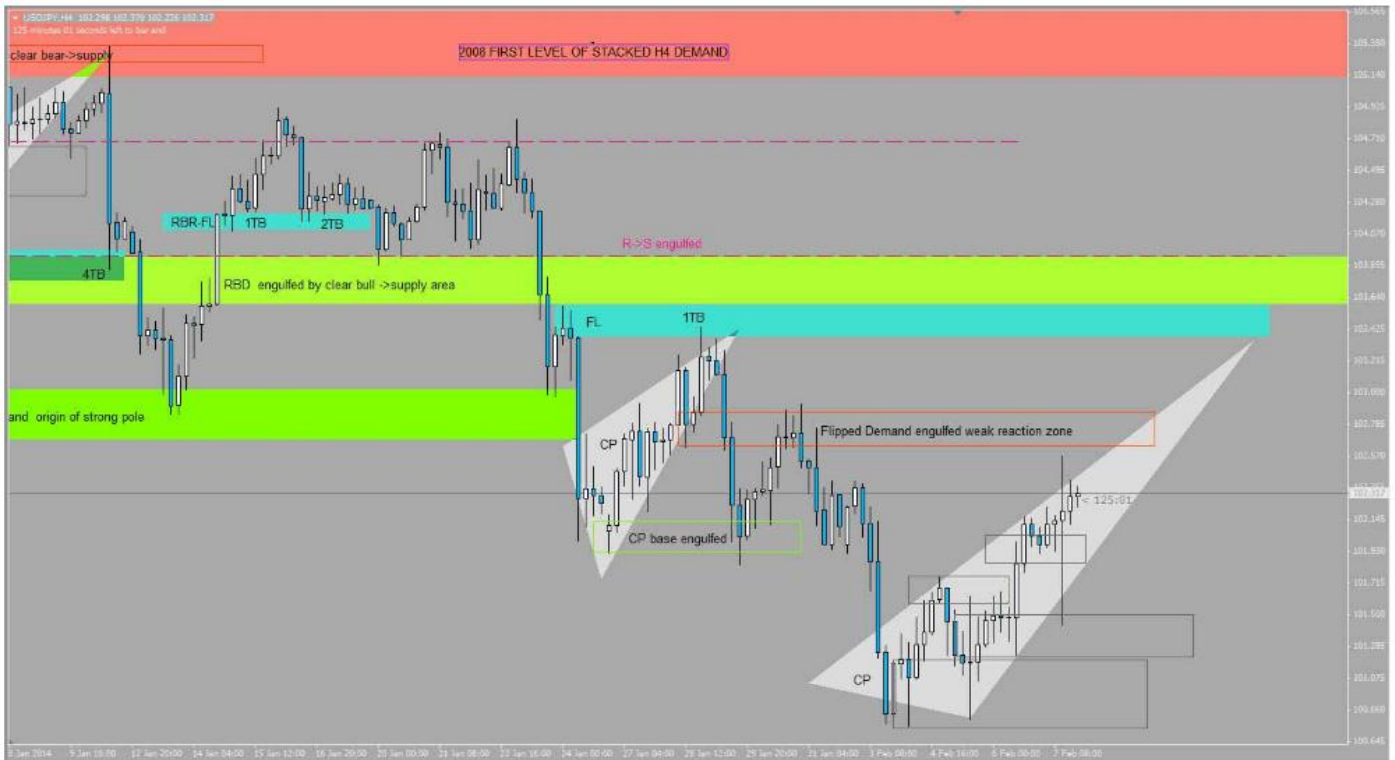

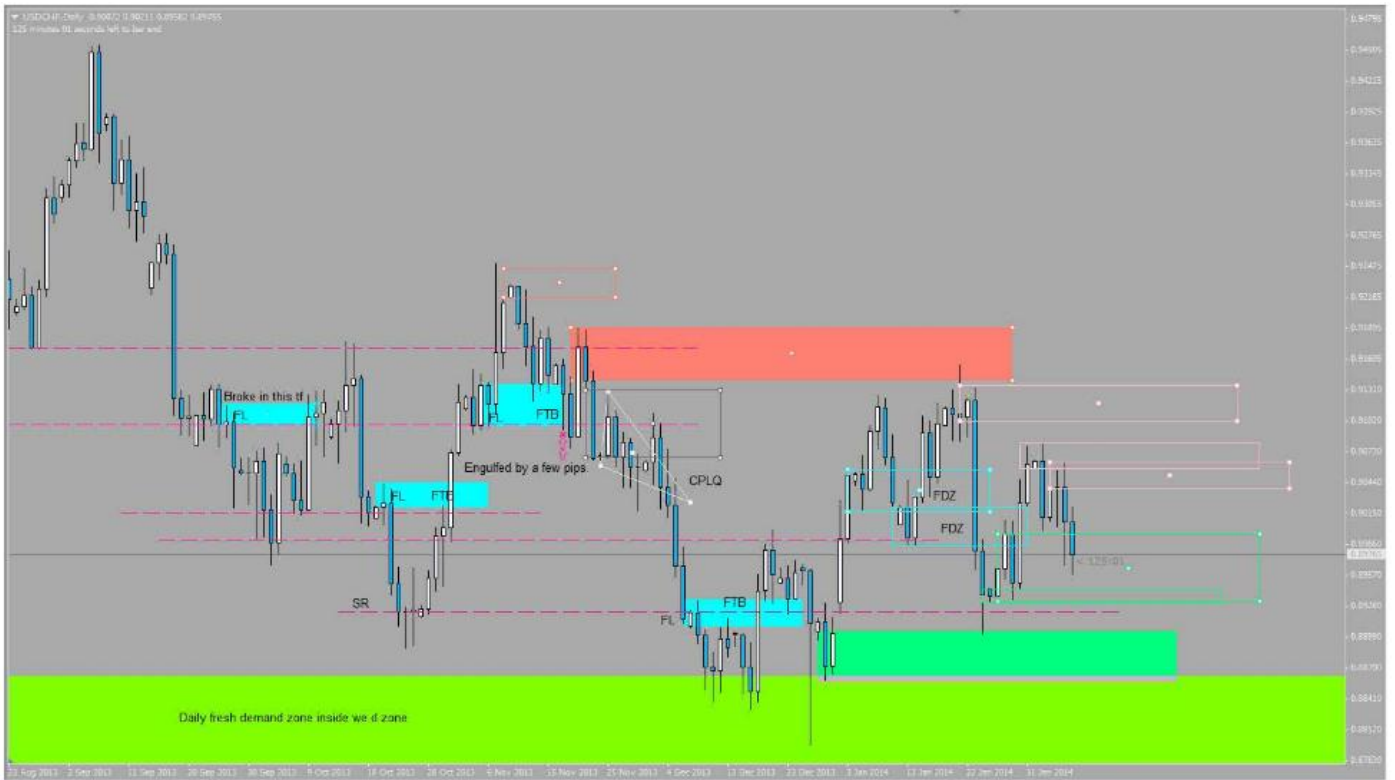

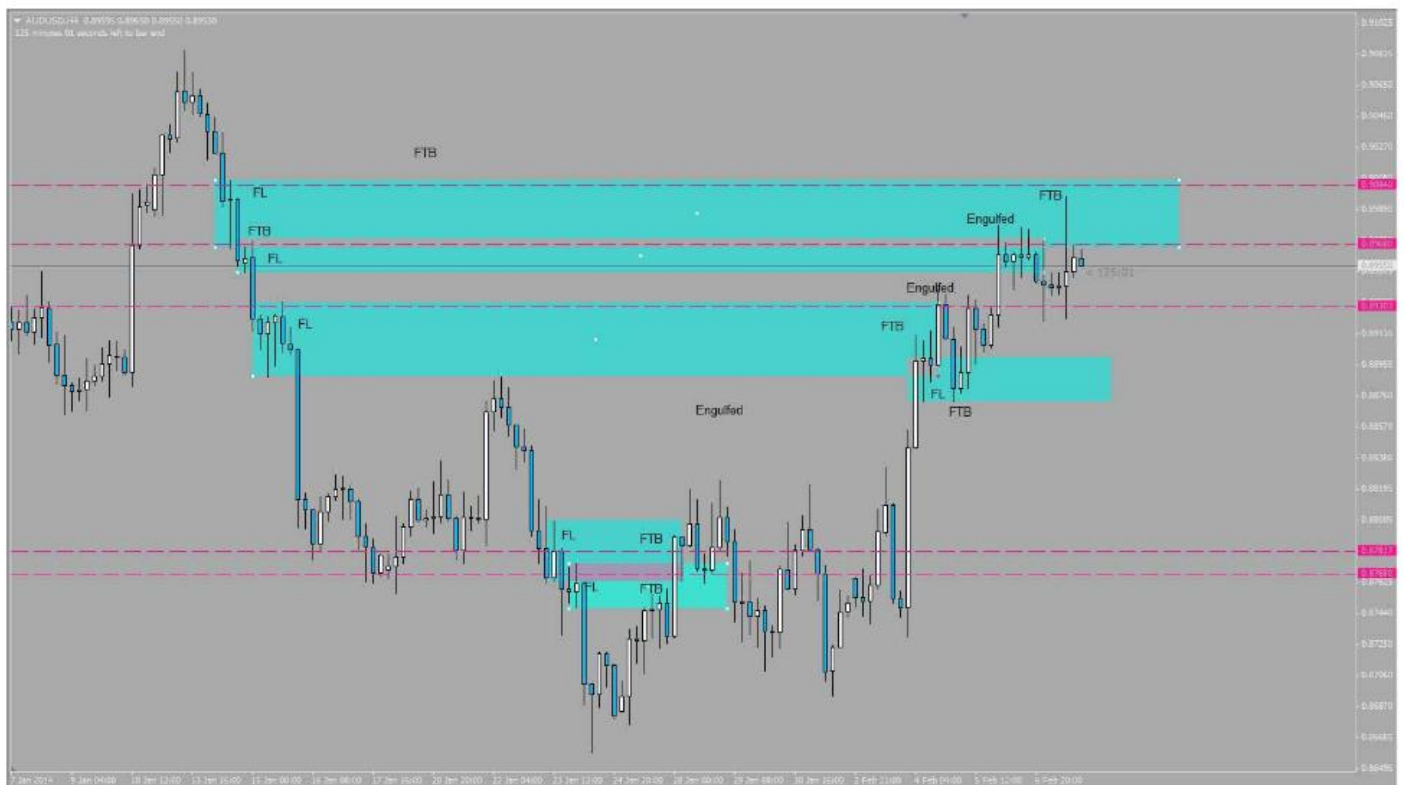
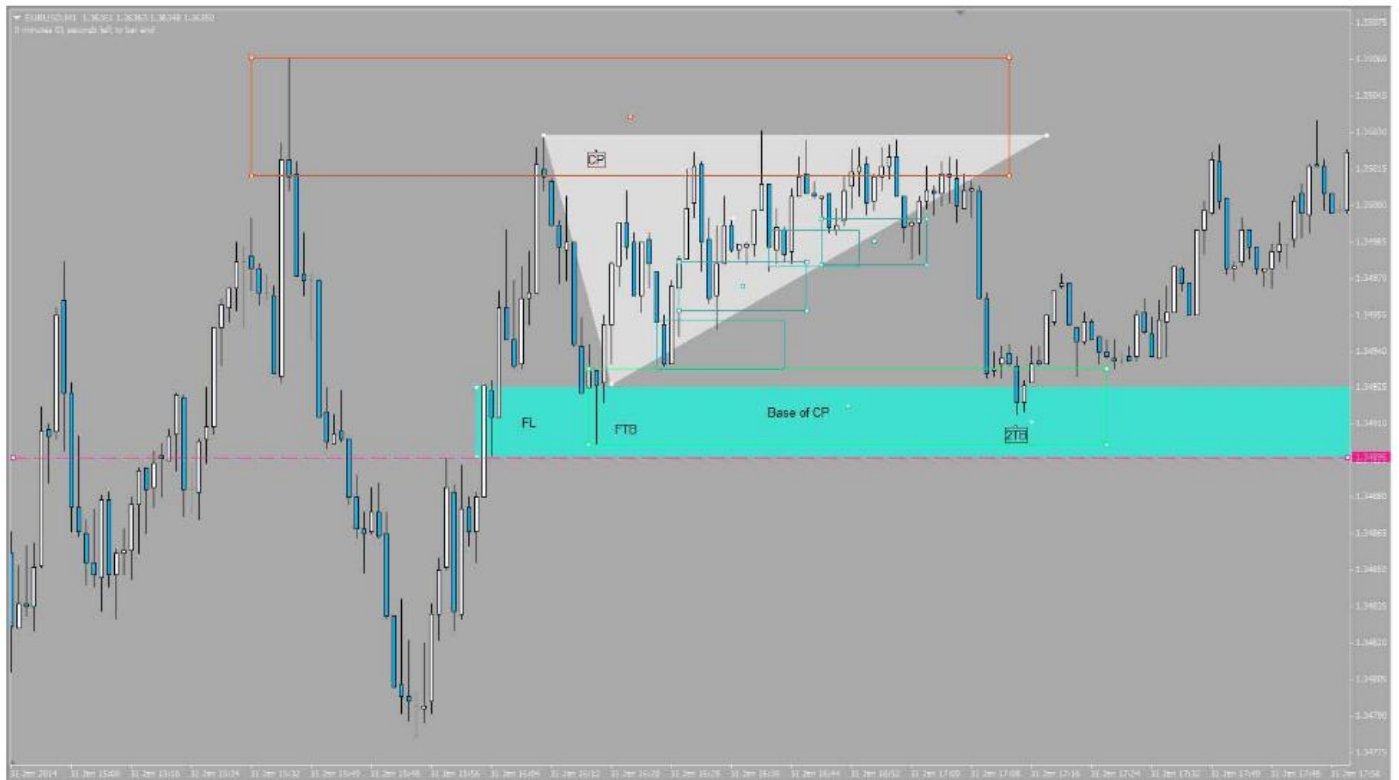





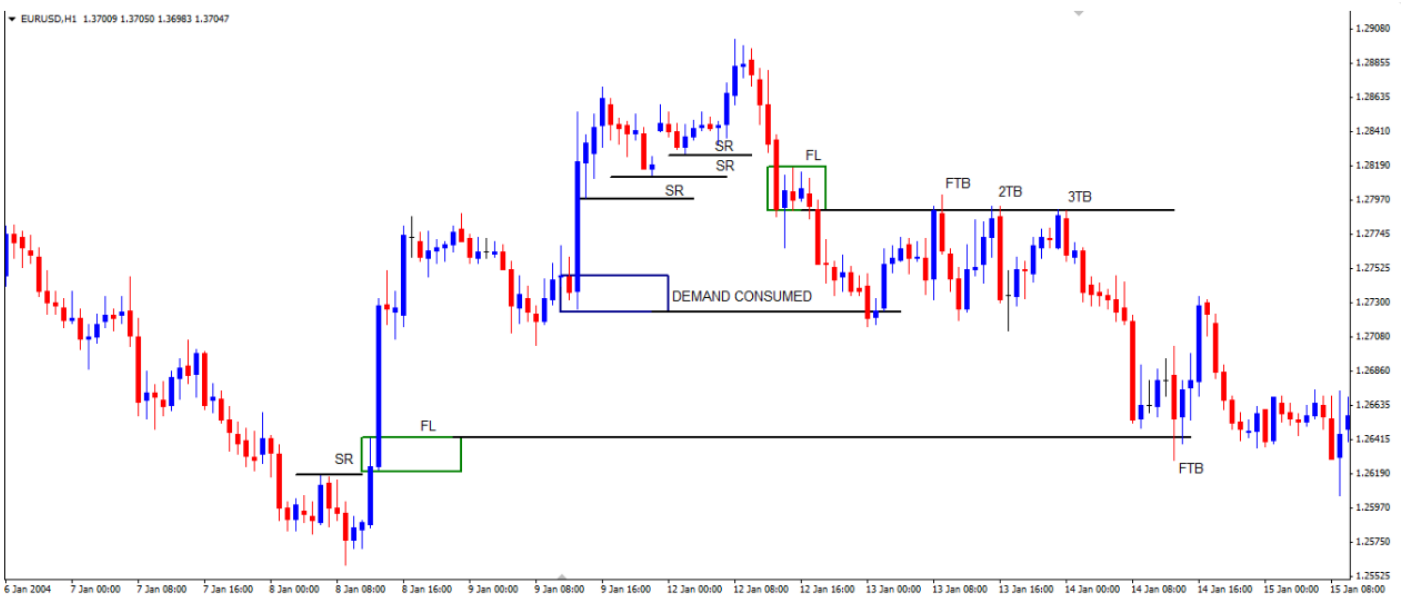
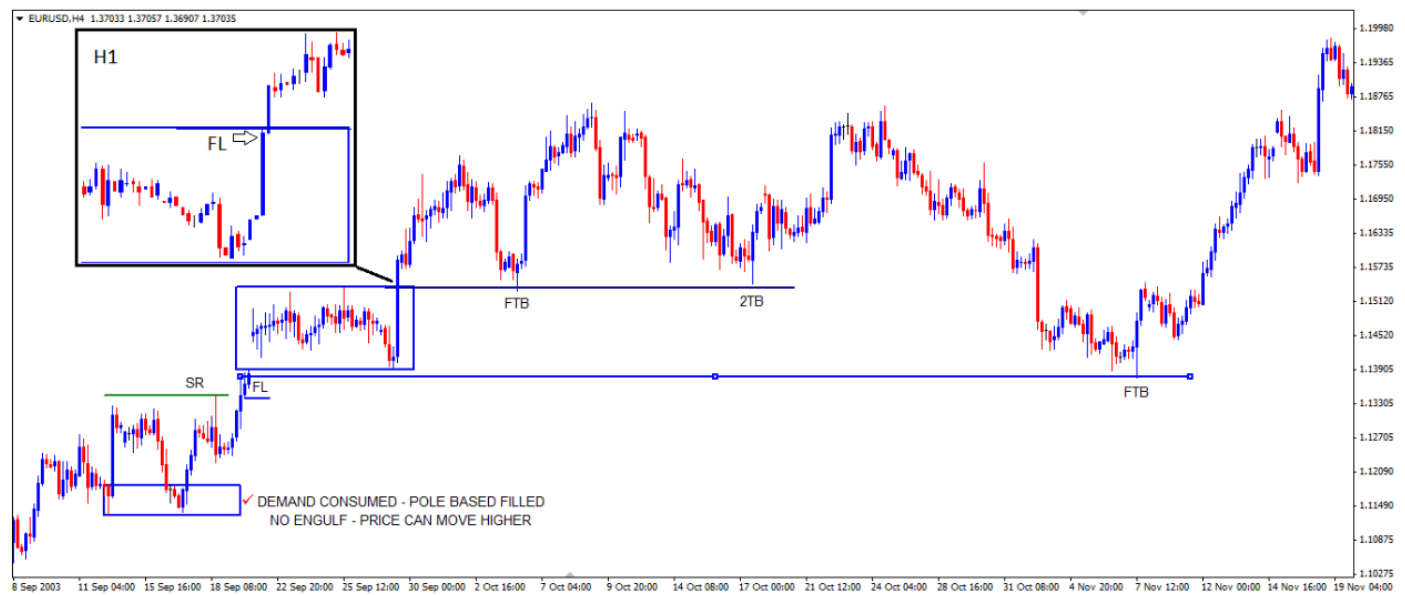

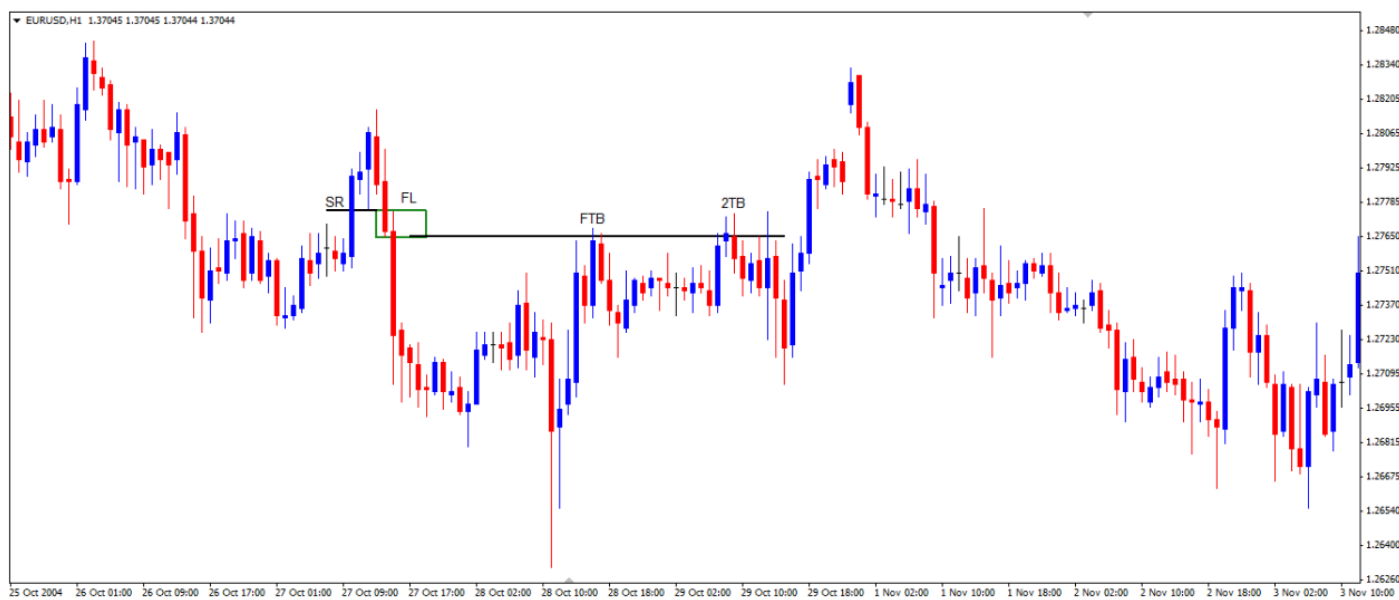
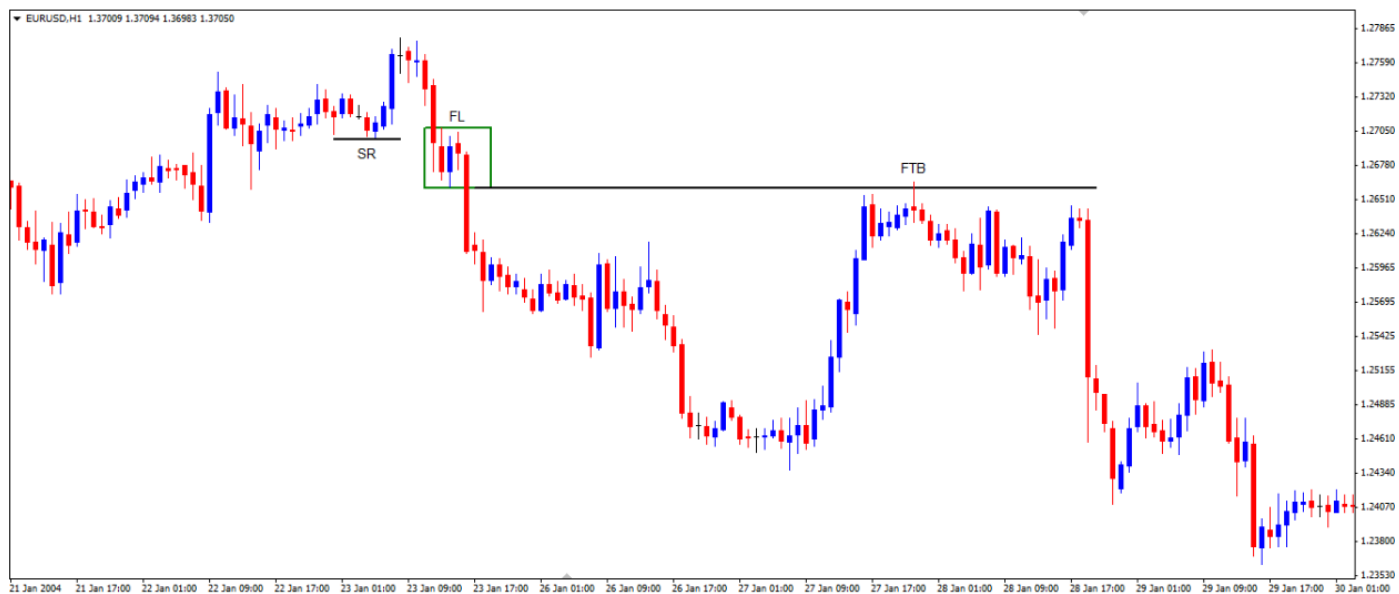

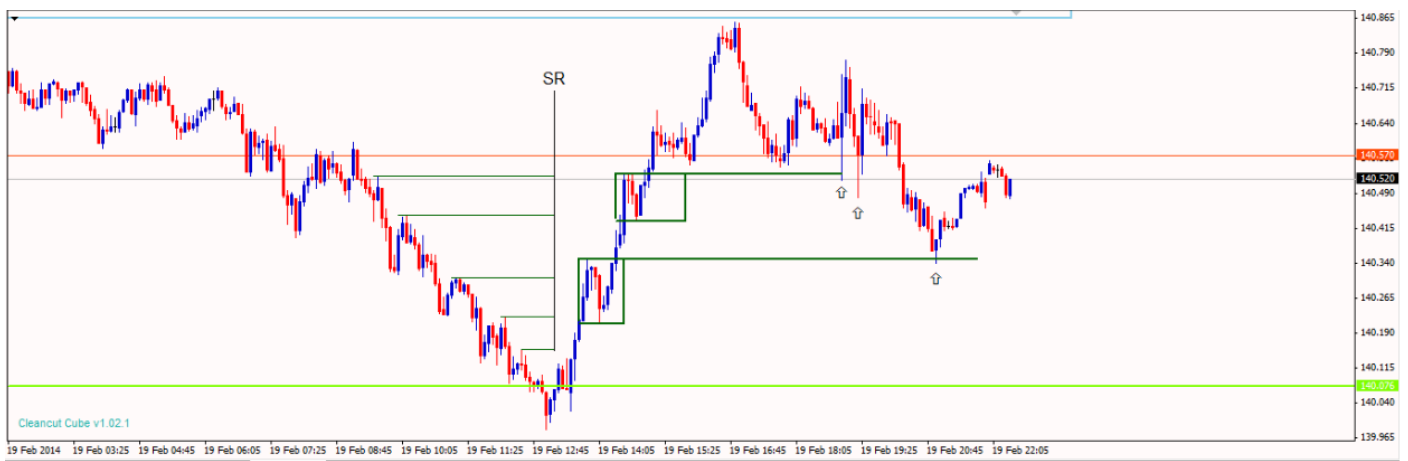
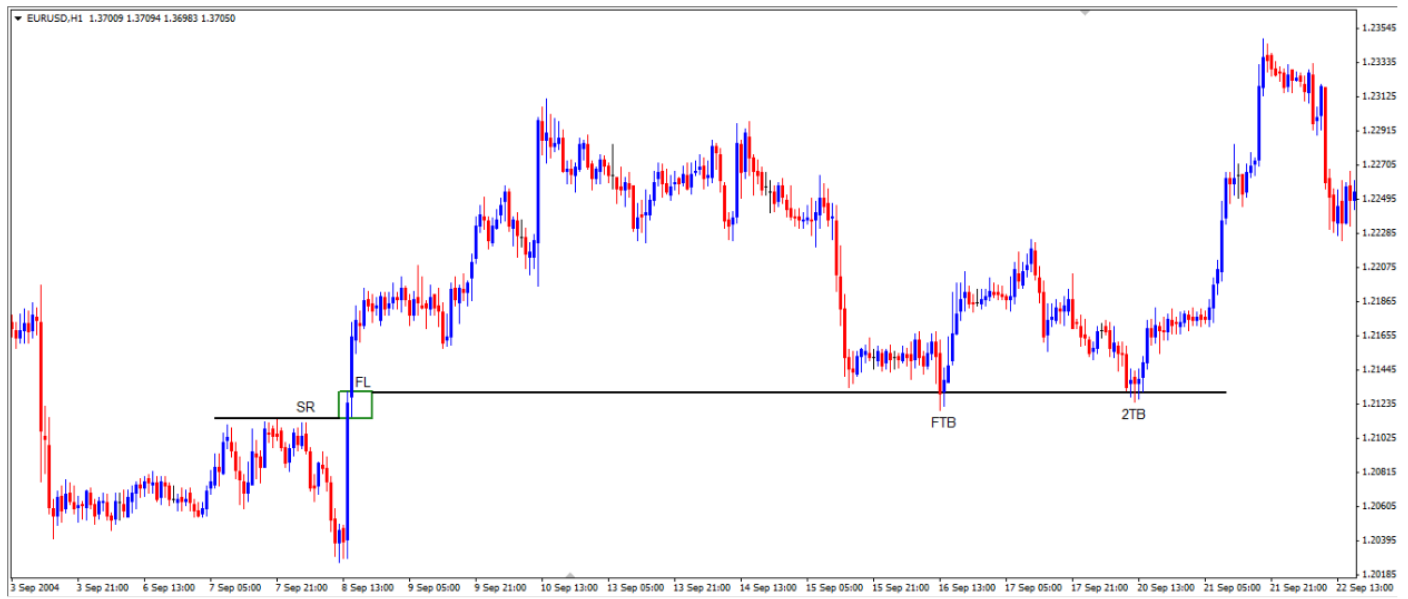

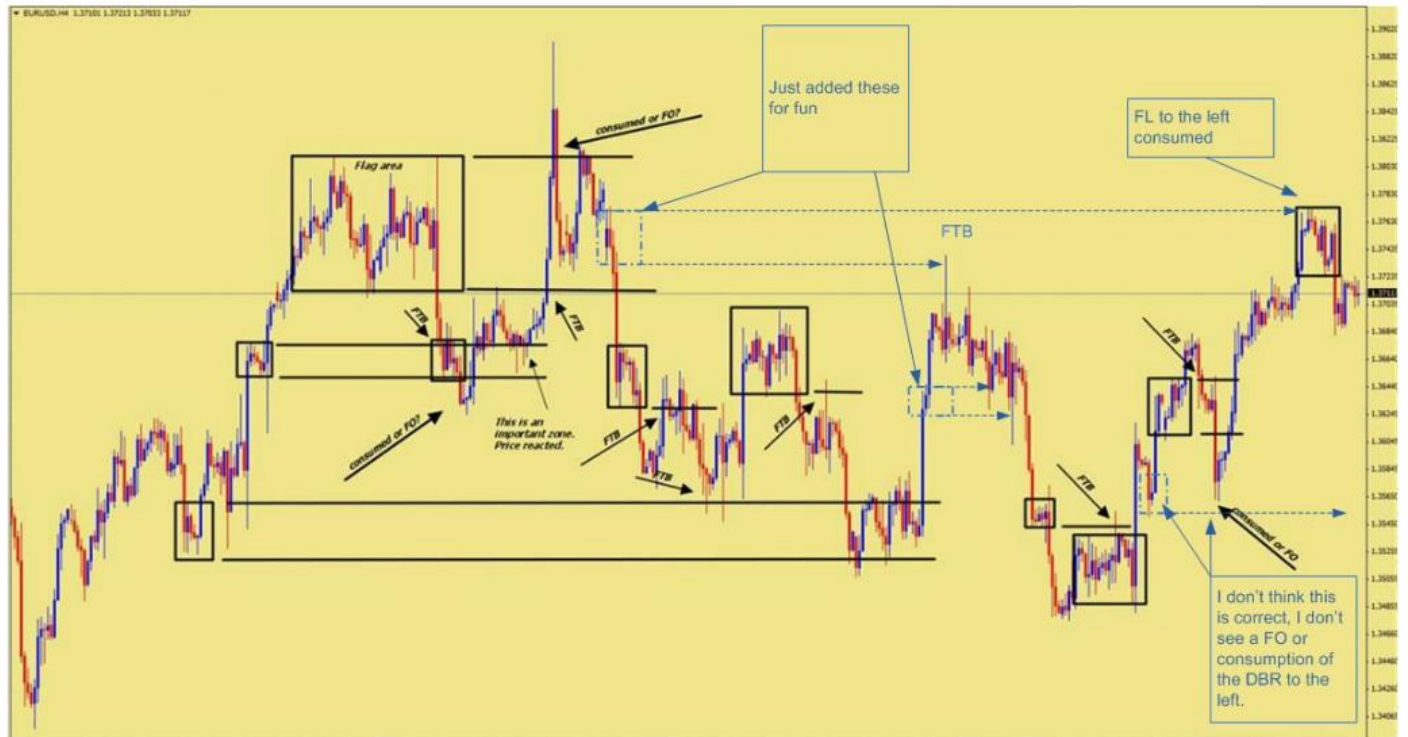

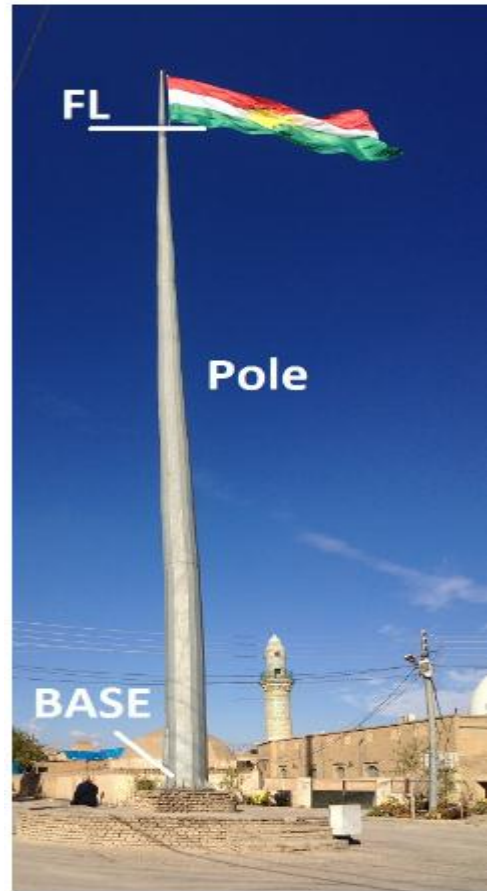

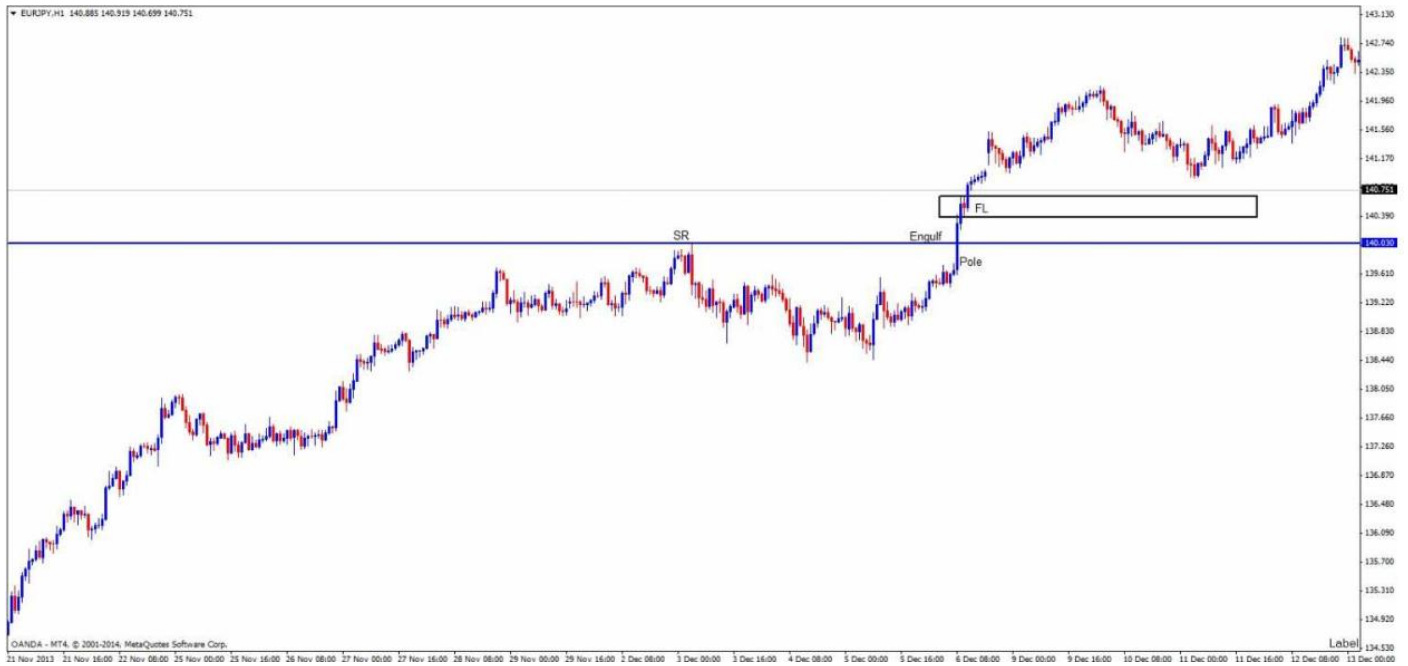



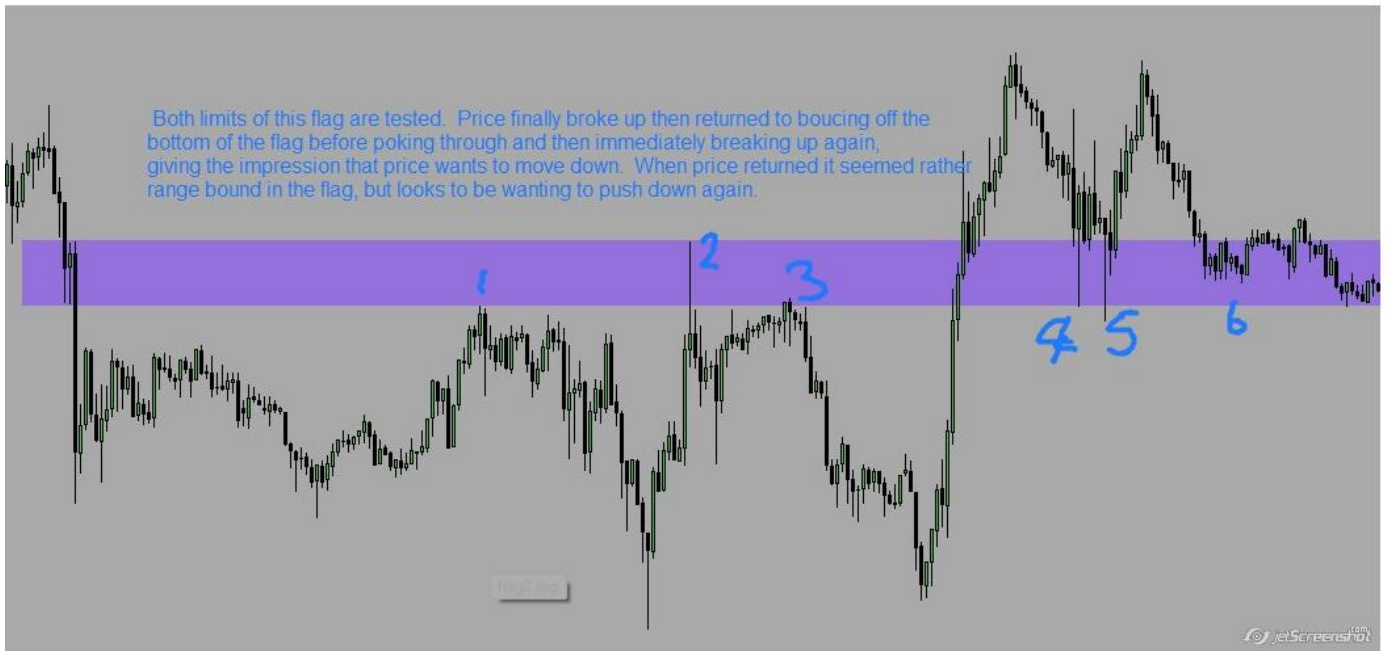







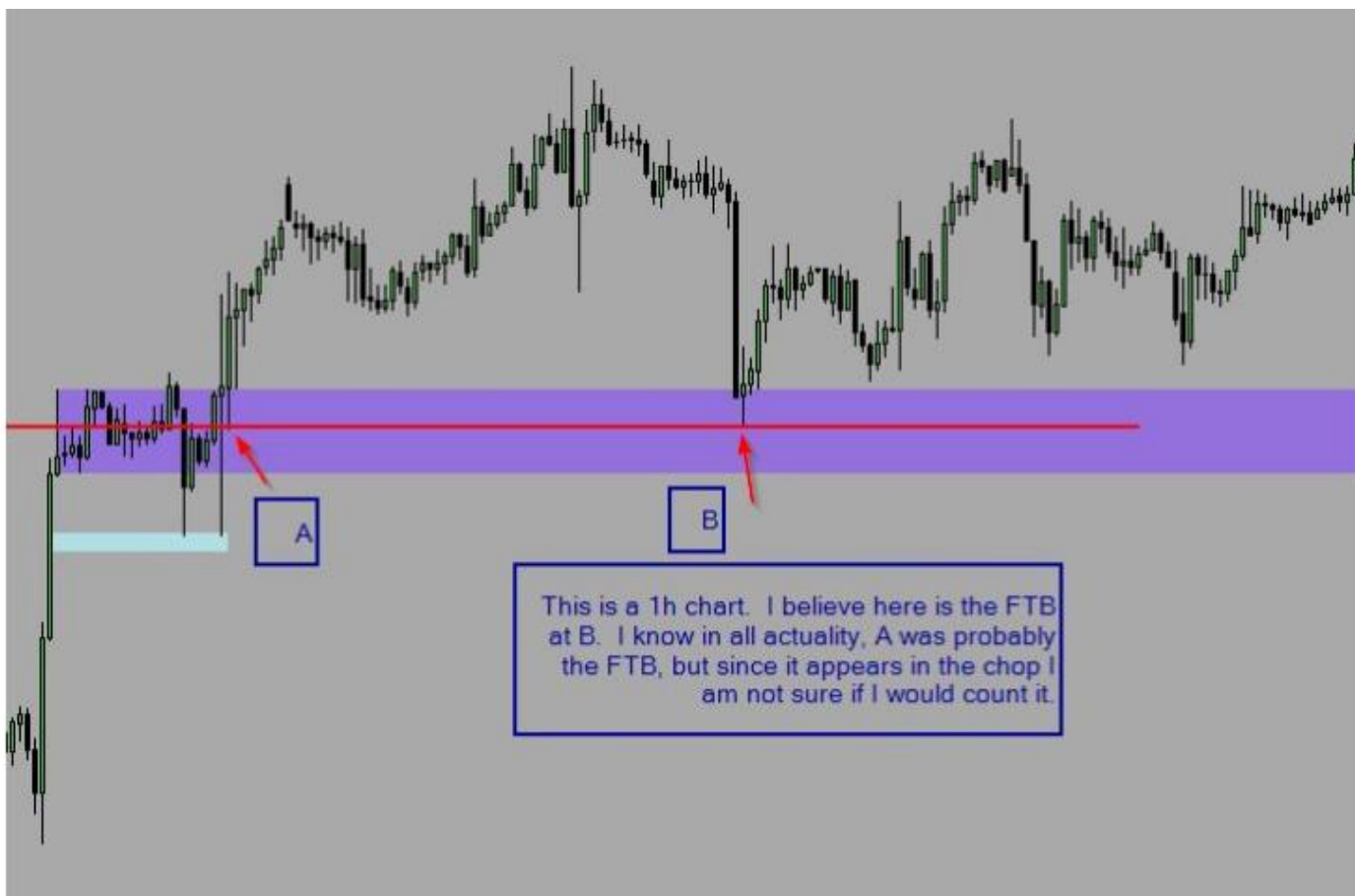

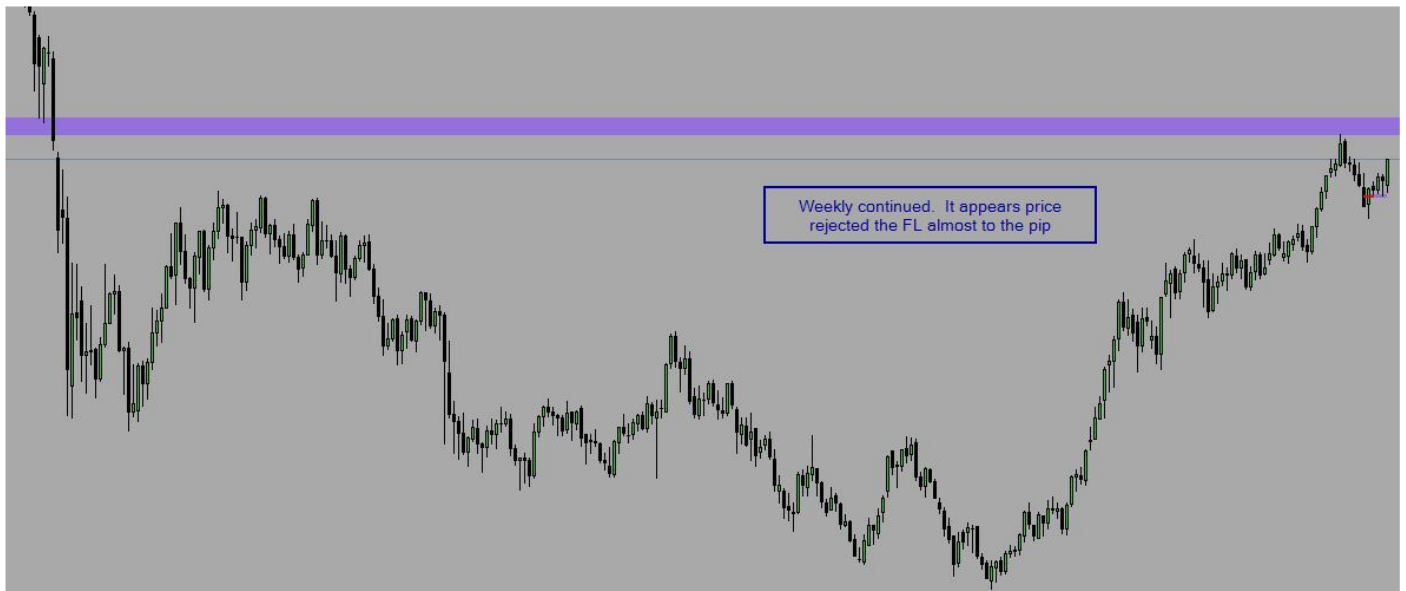
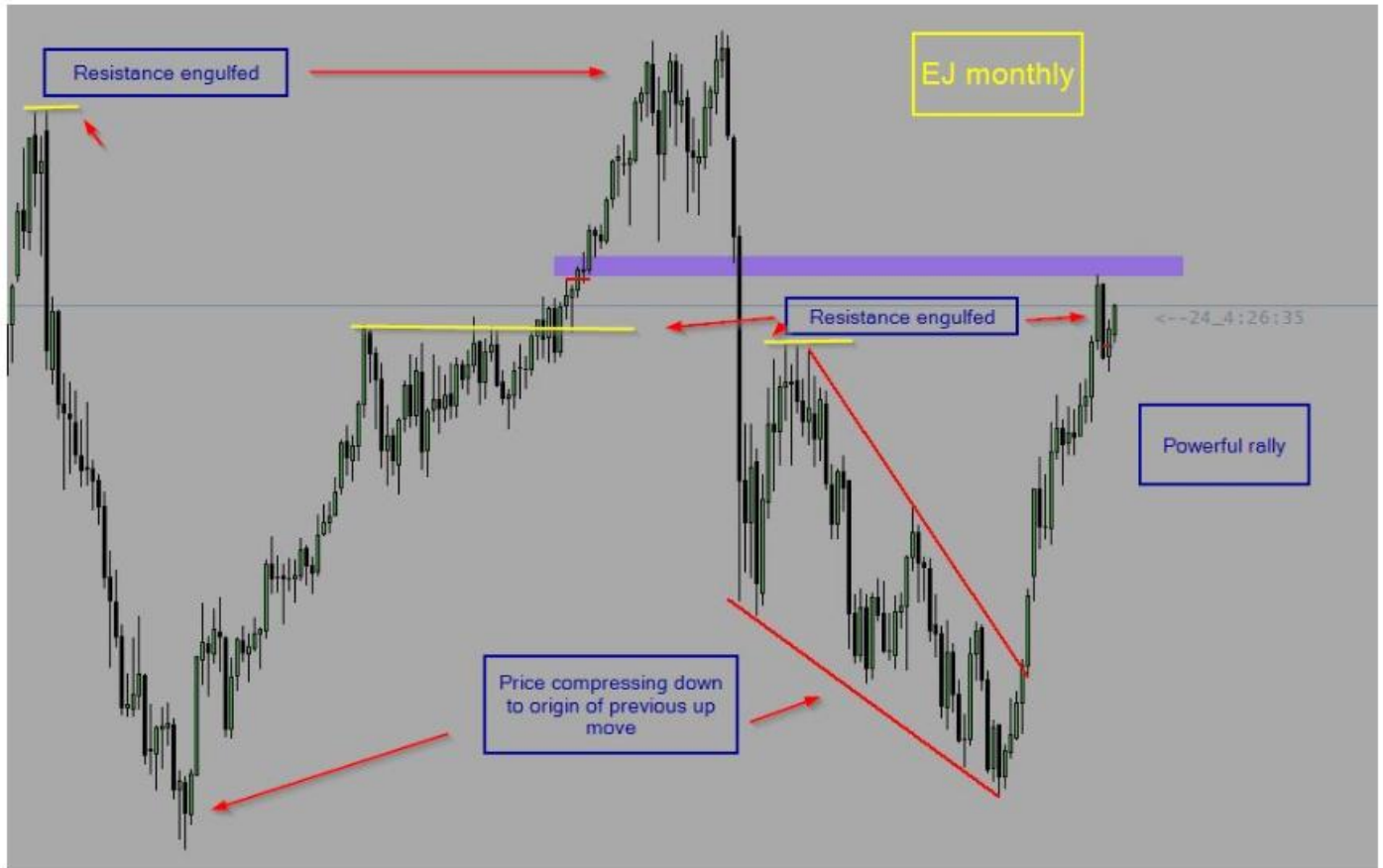



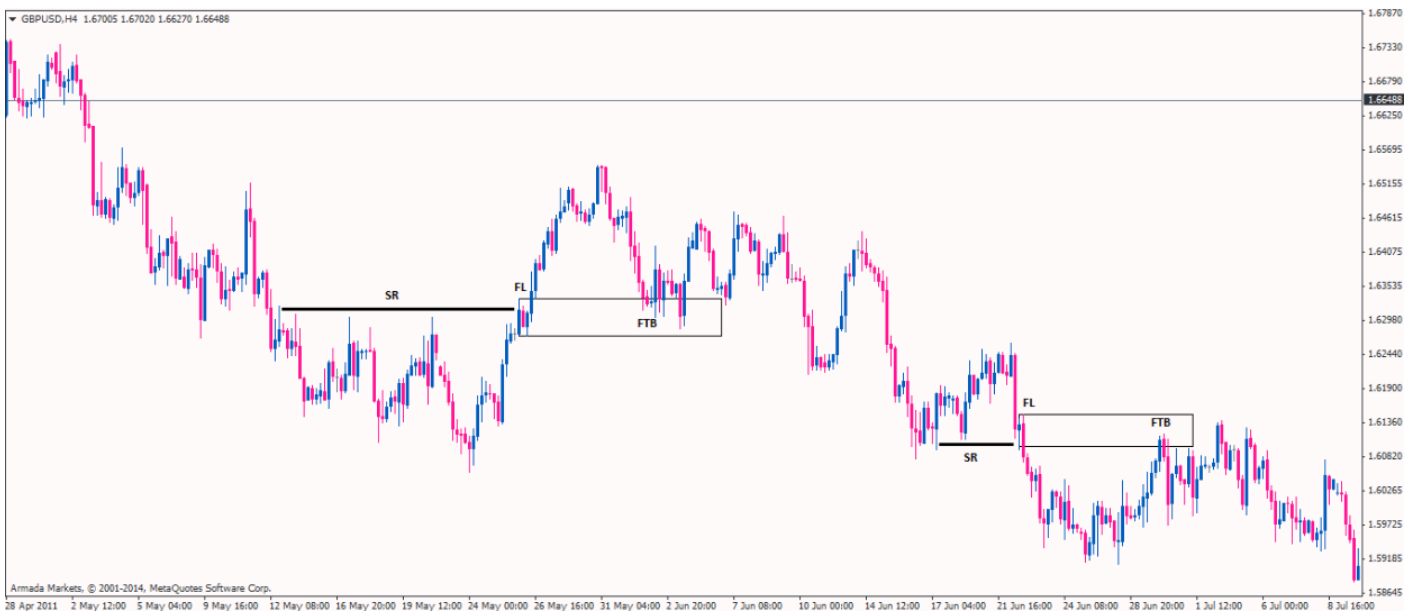

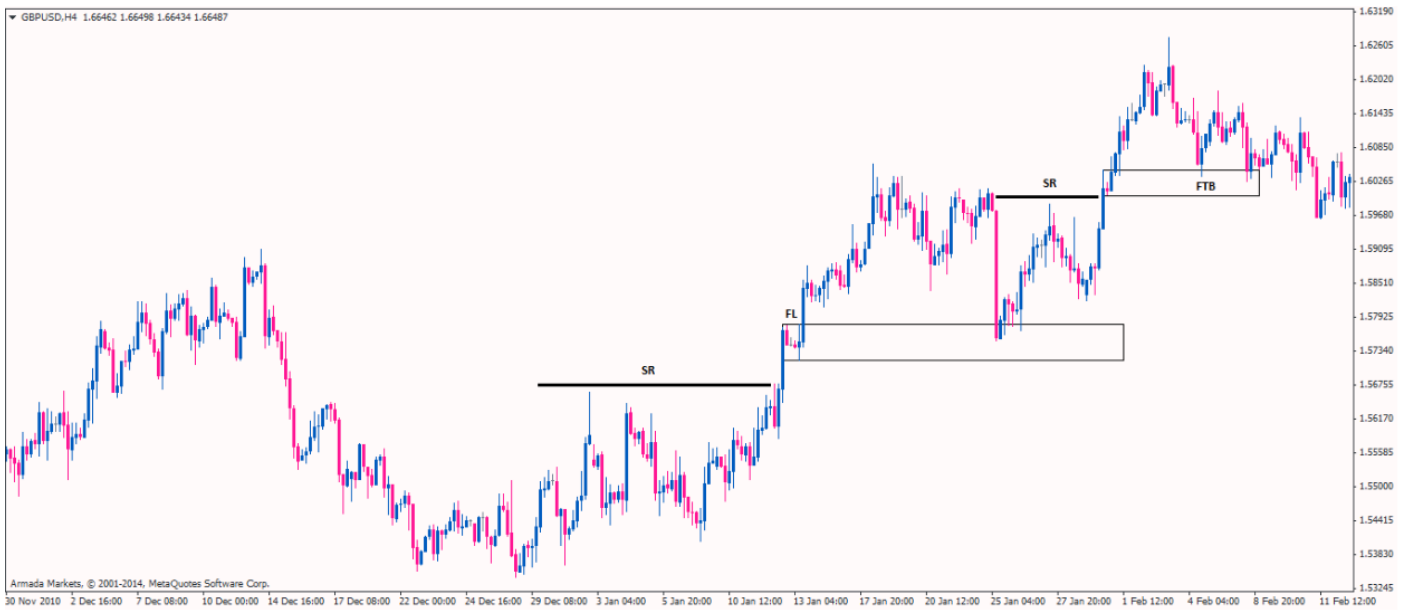

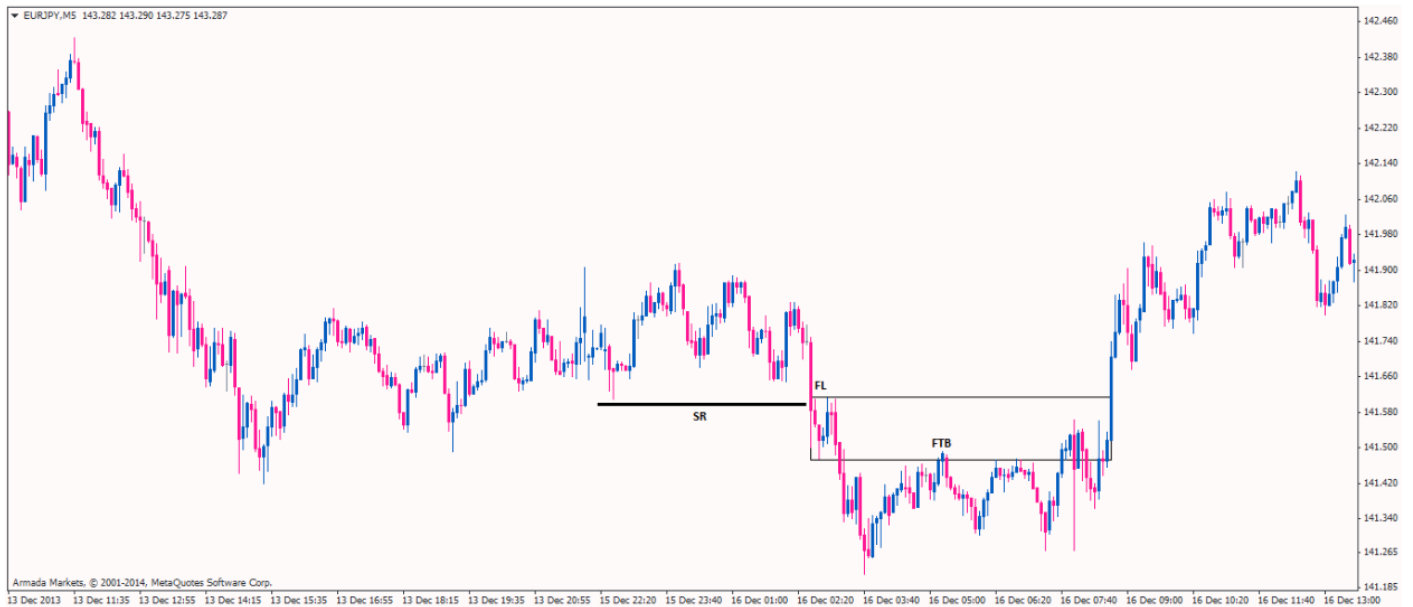

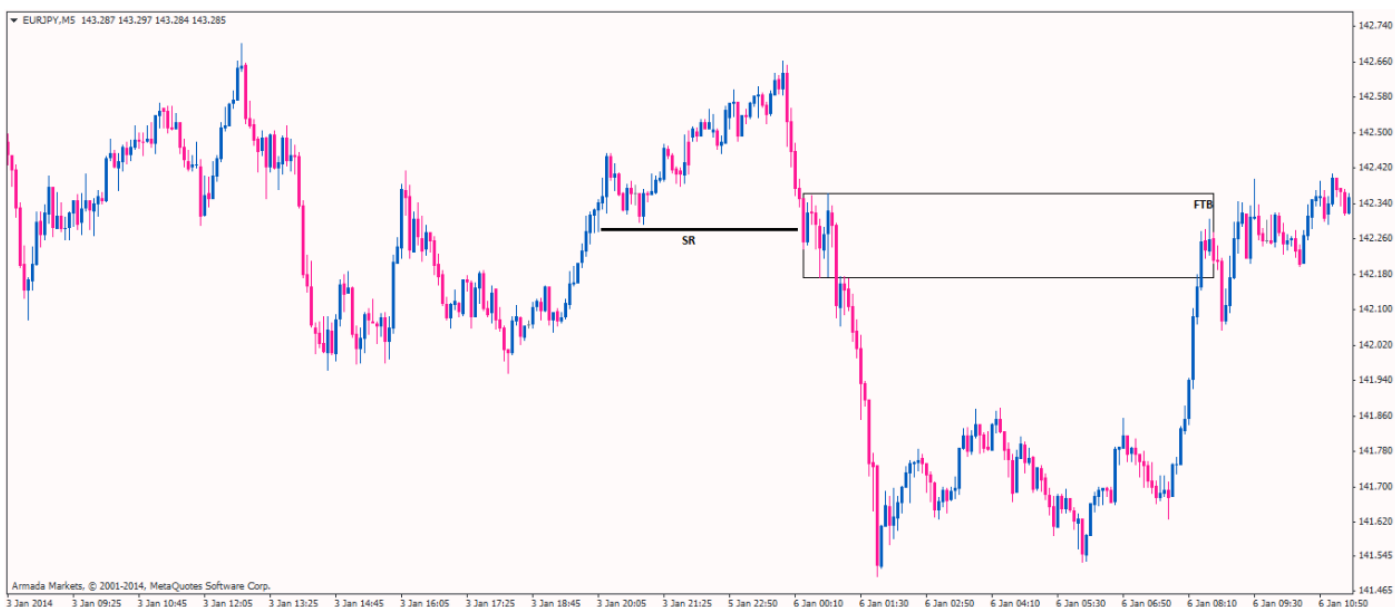
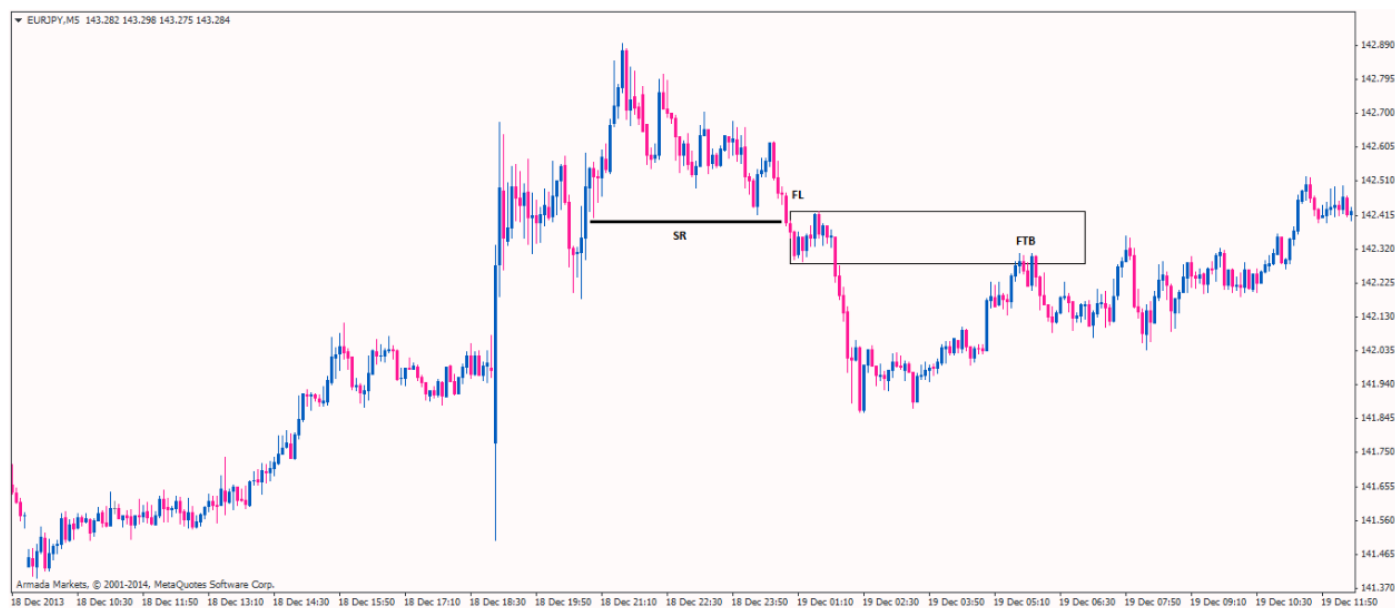

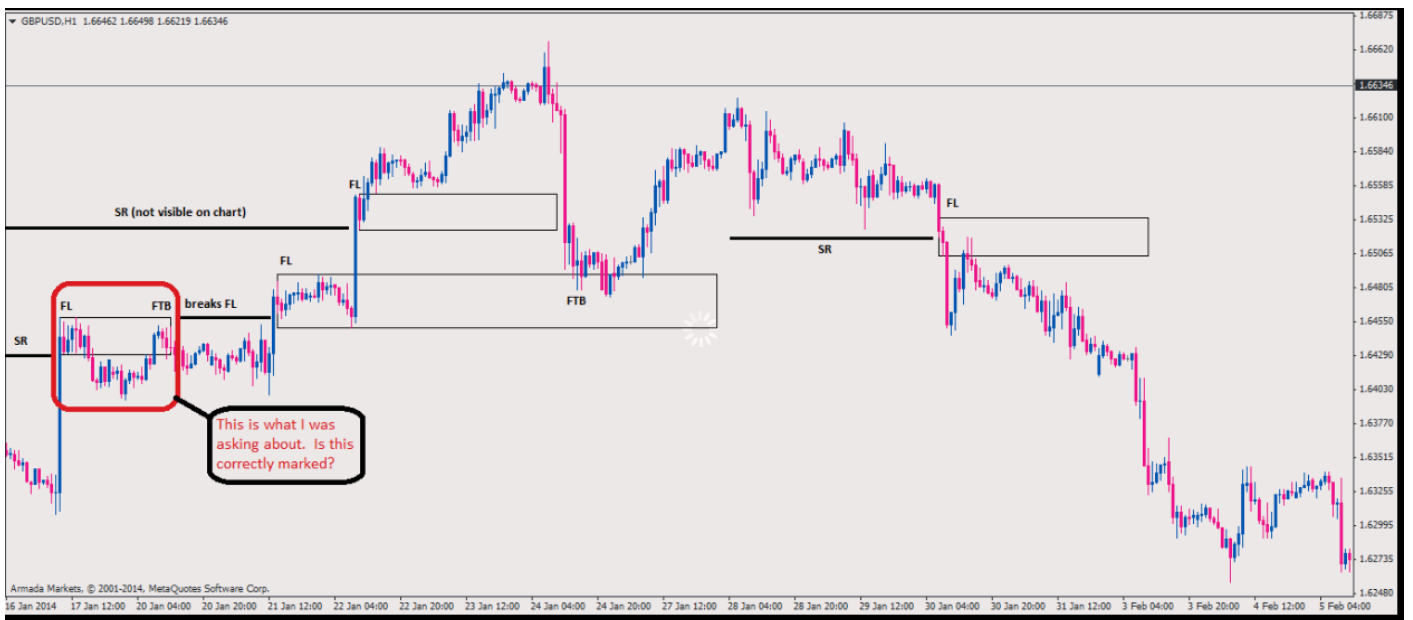



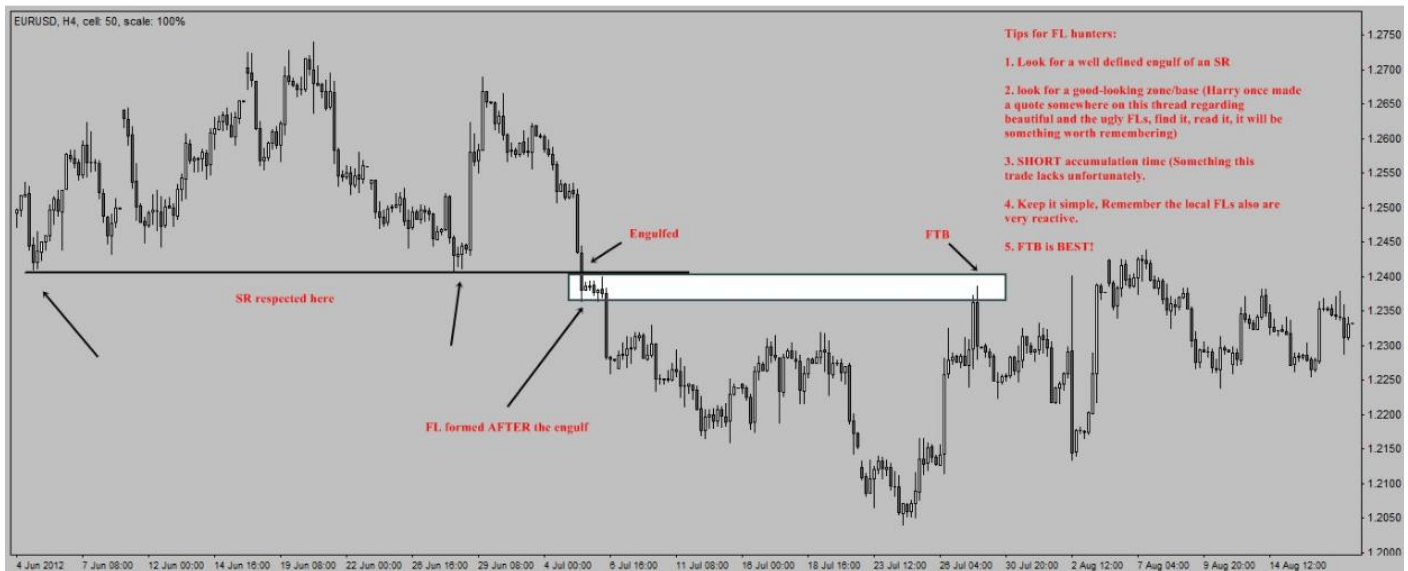











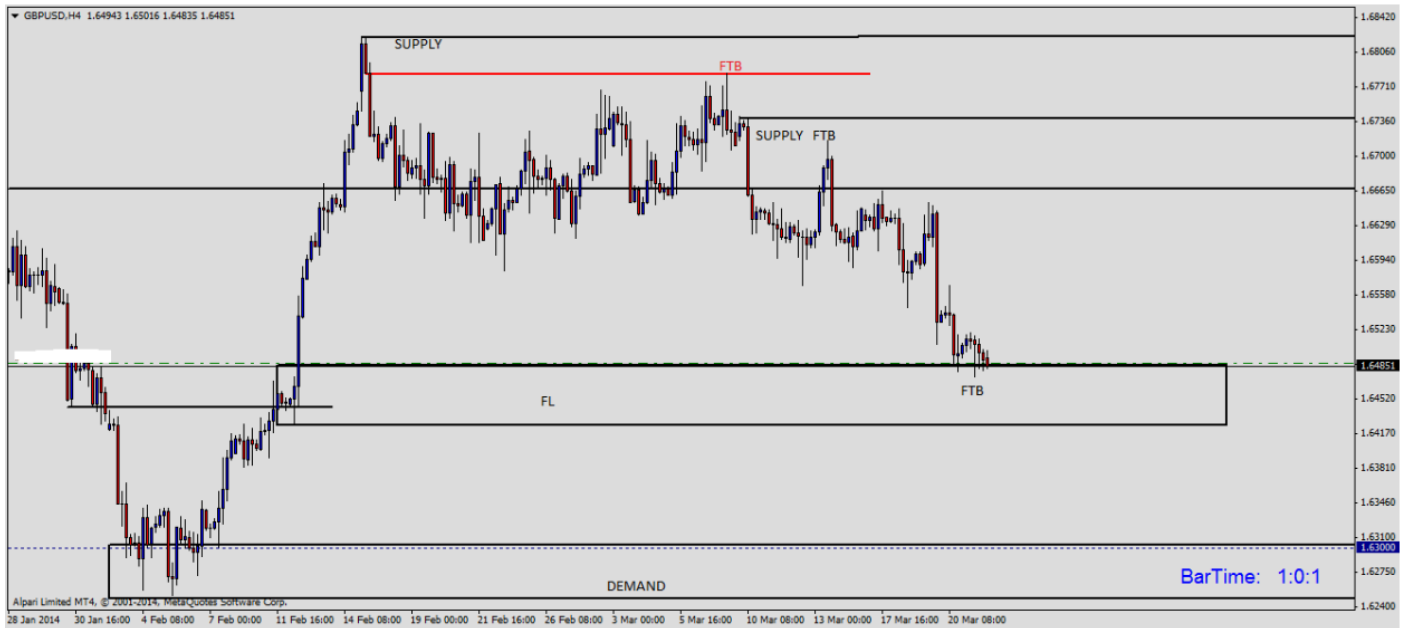

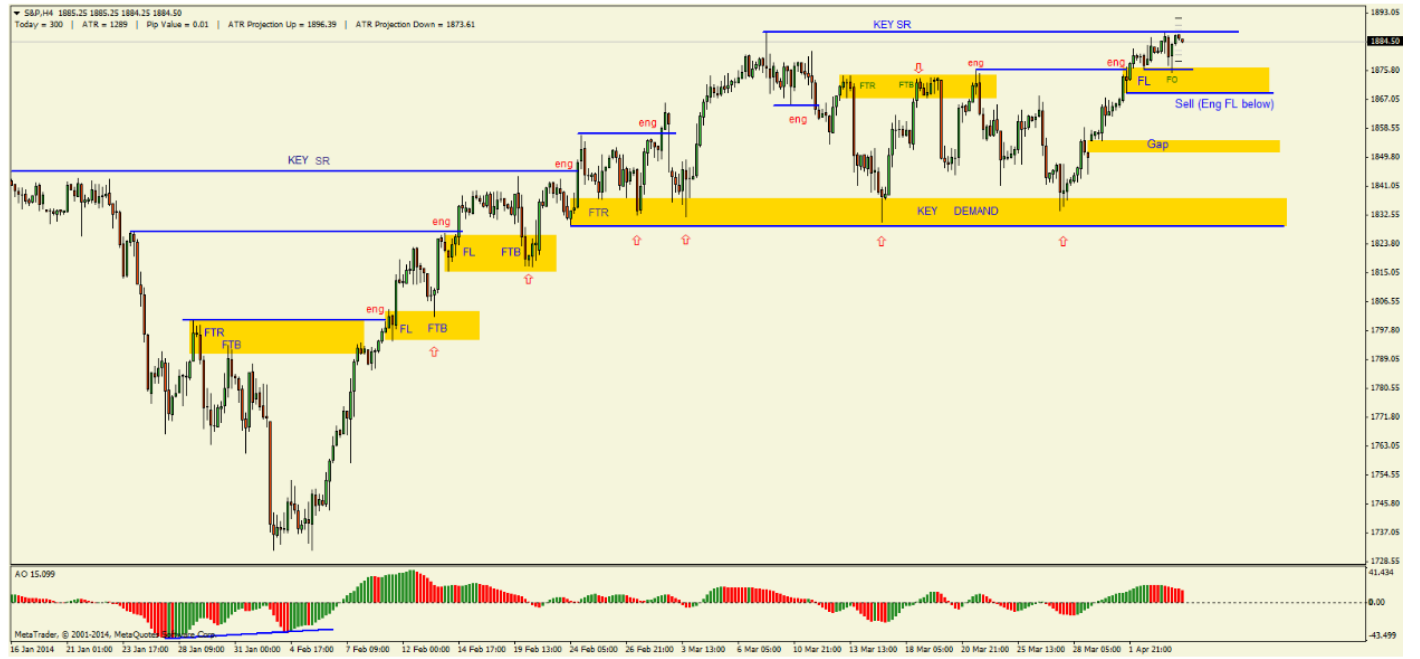
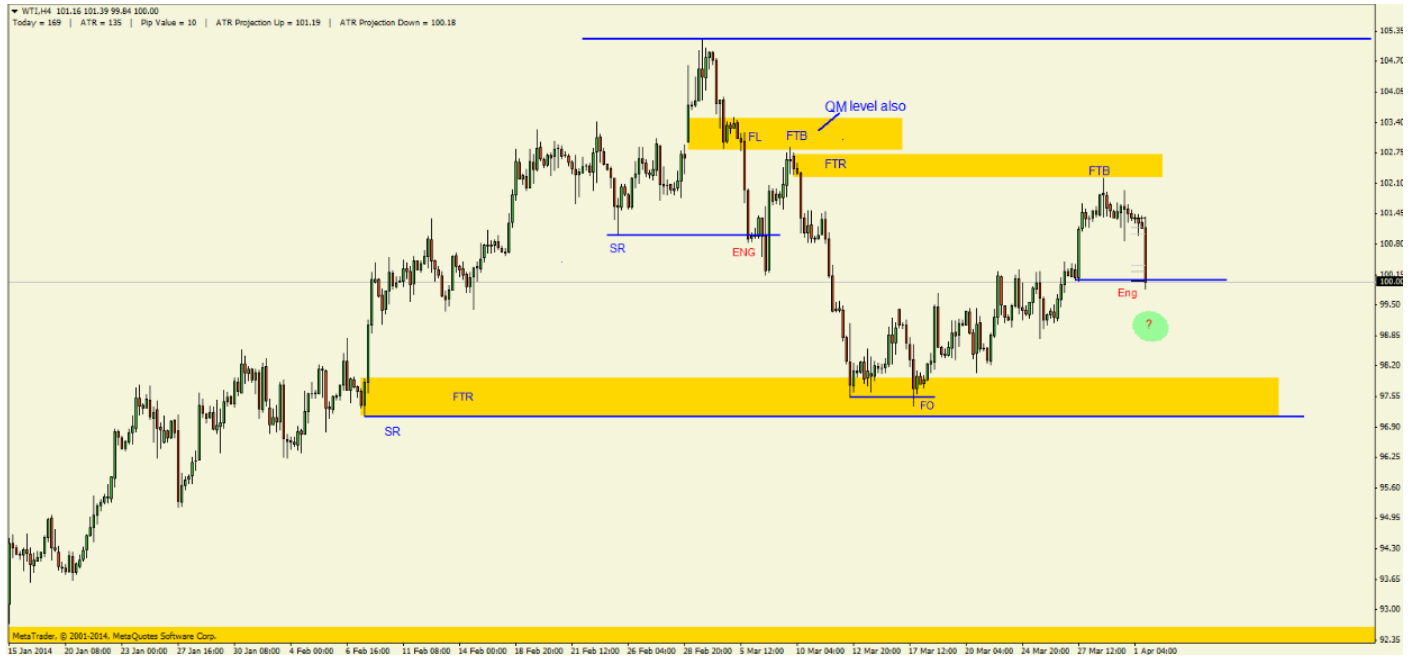

Rally->ENG->Base->Rally



Rally->ENG->Base->Rally

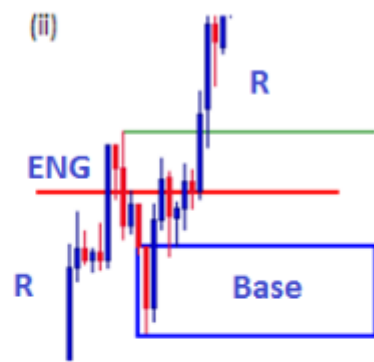

Drop->ENG->Base->Drop

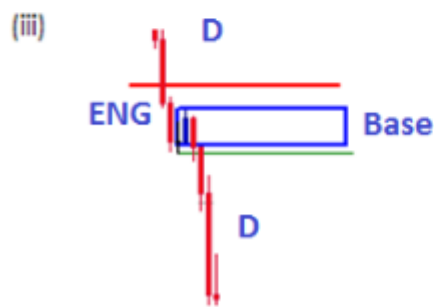

Drop->ENG->Base->Drop

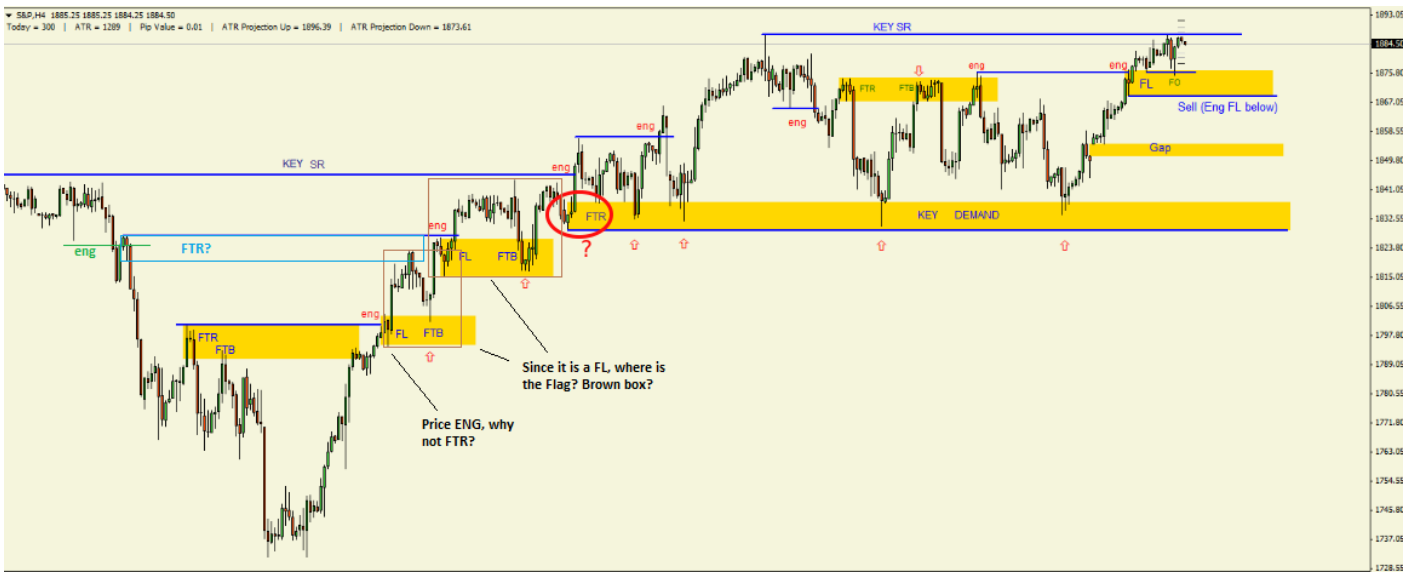
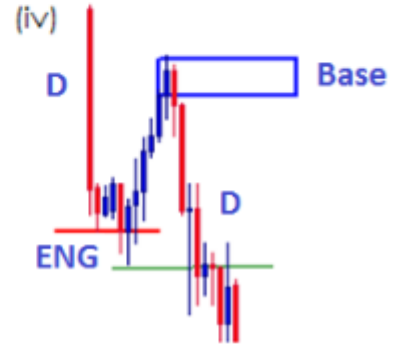



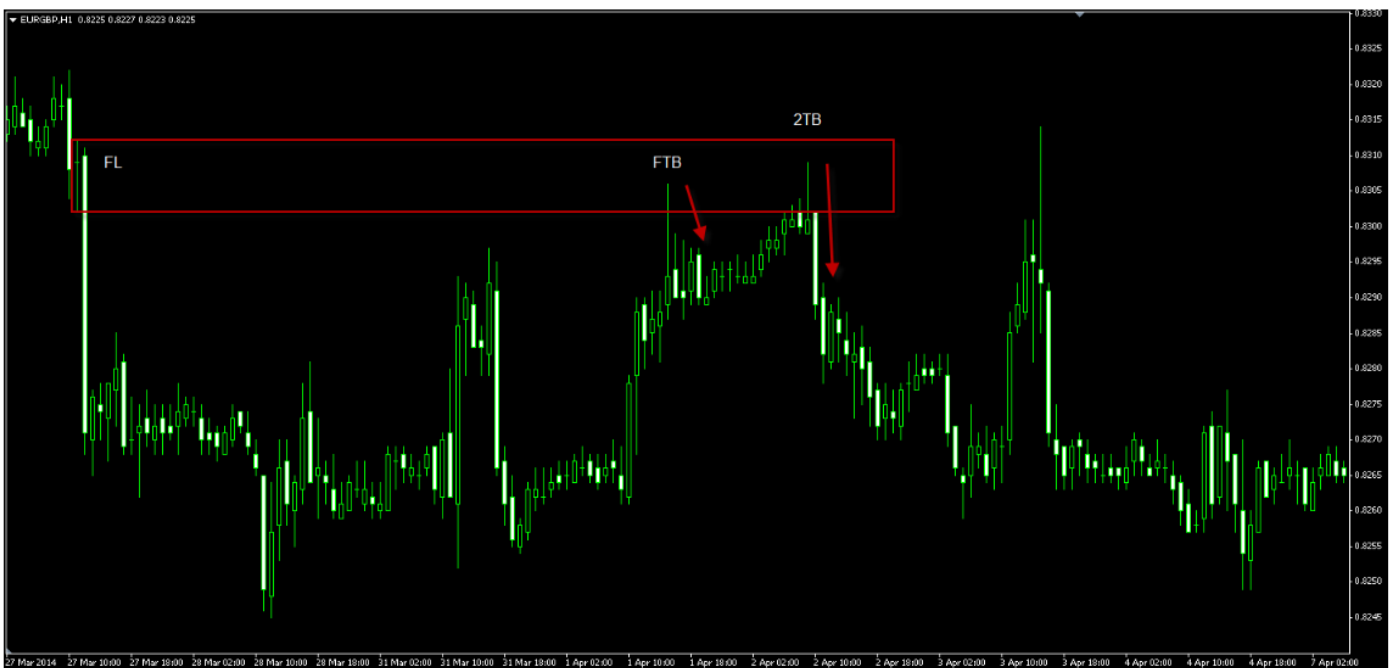

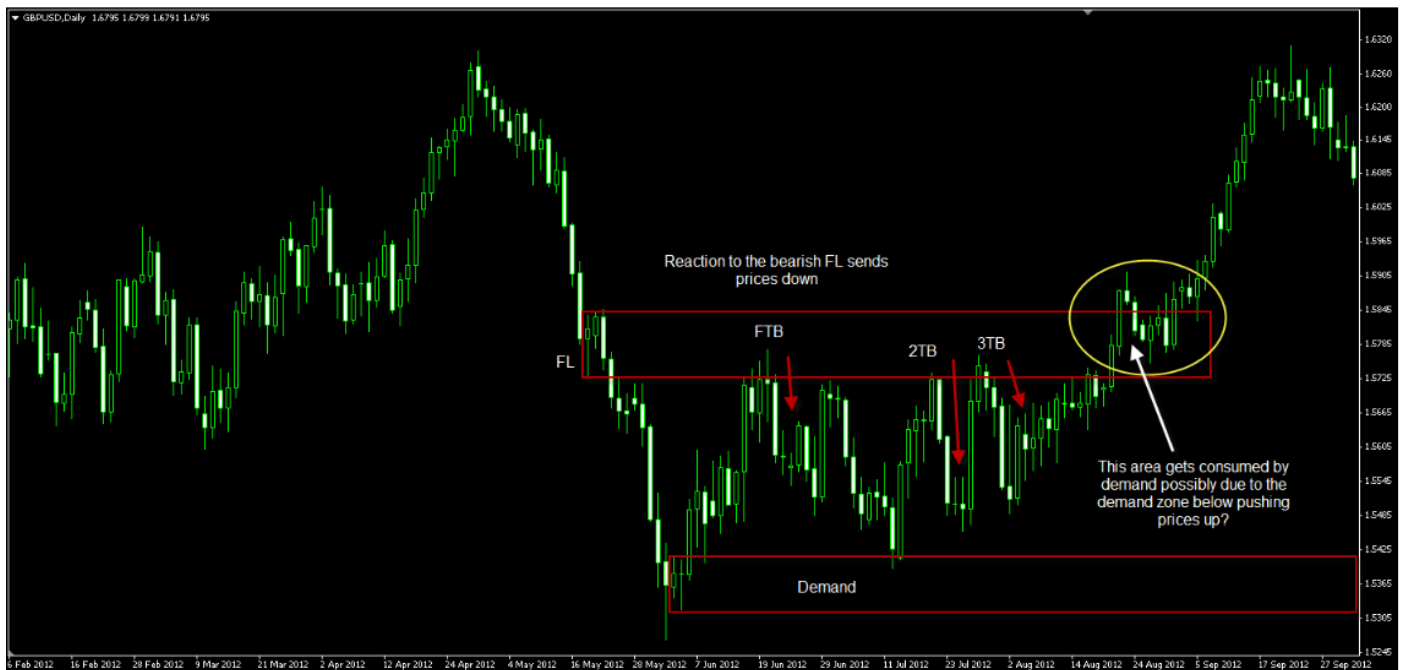
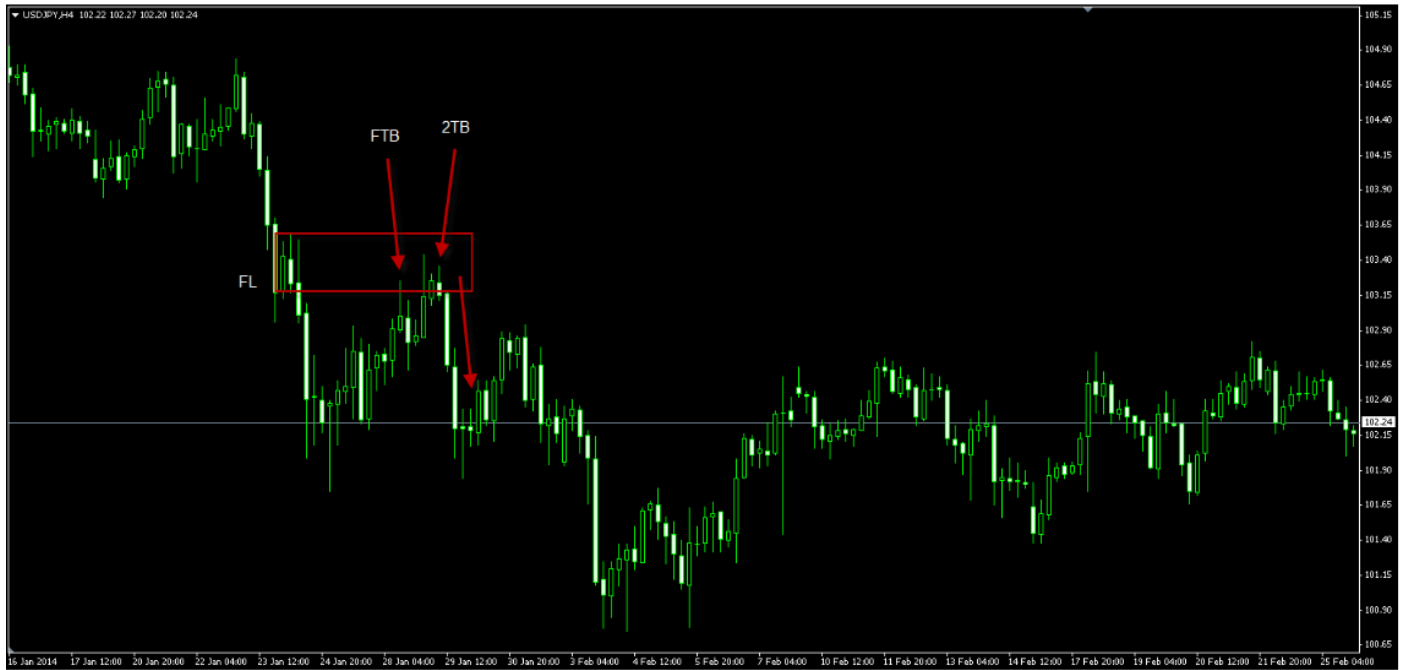

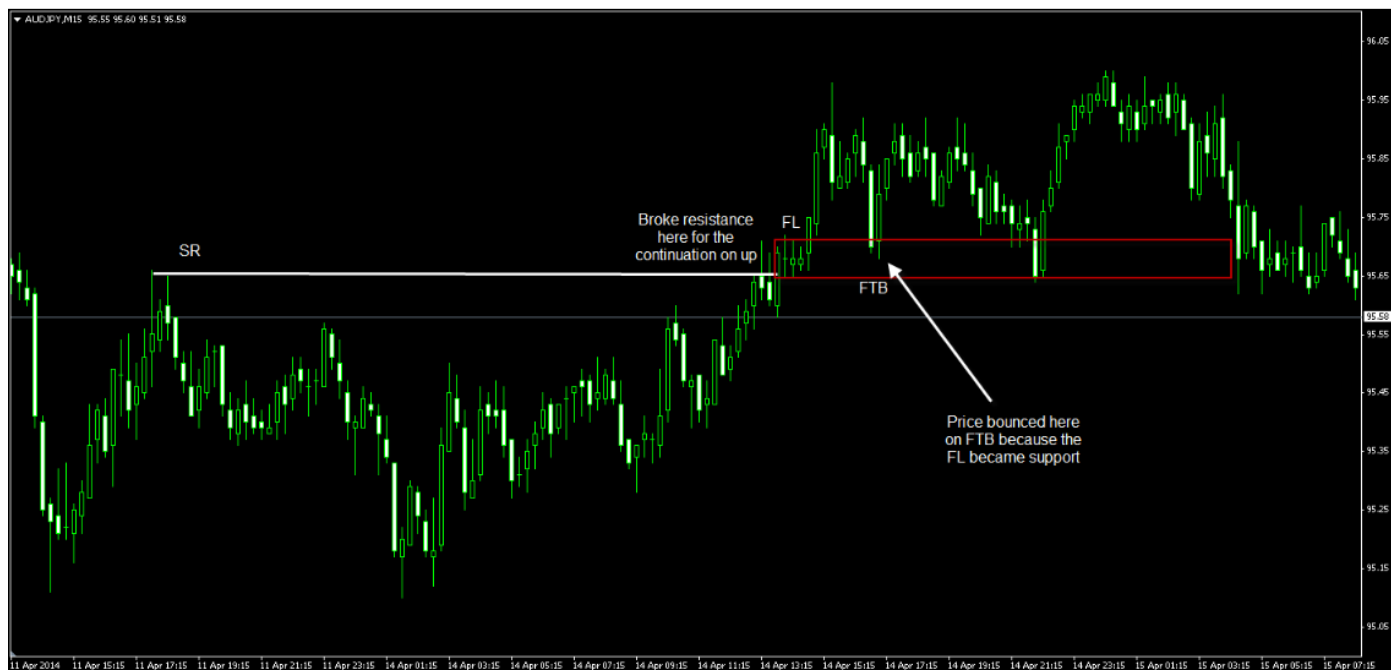

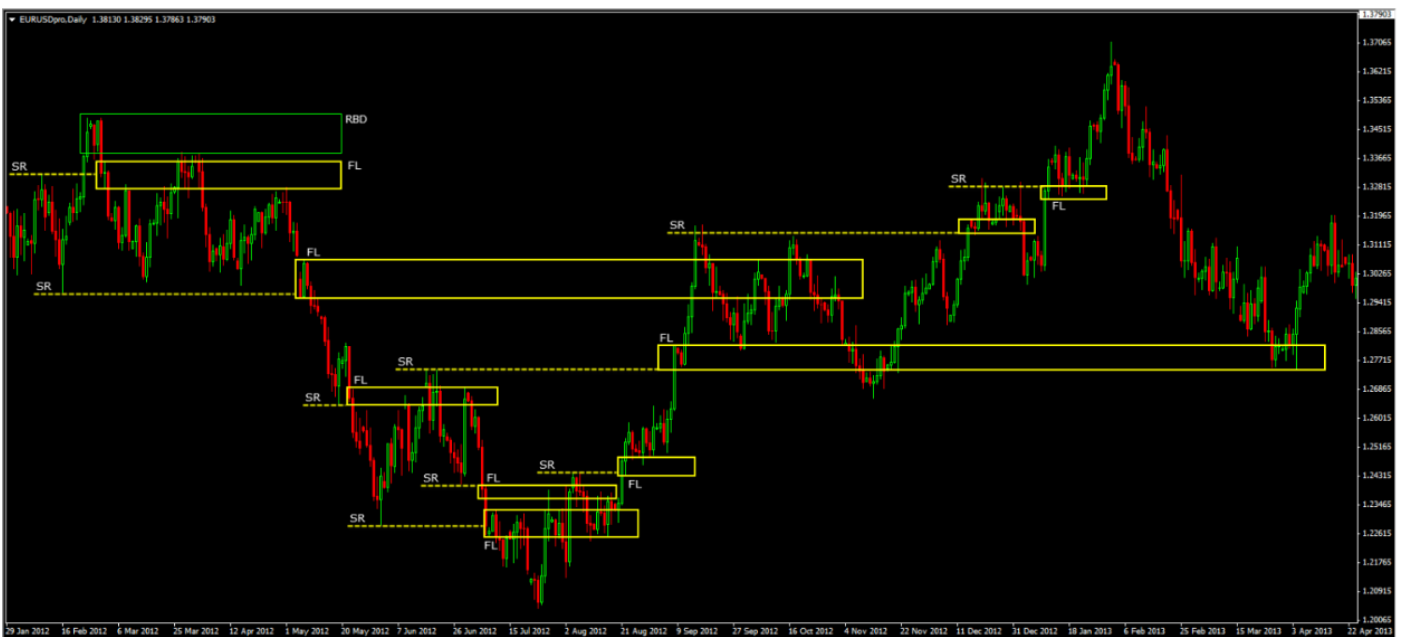
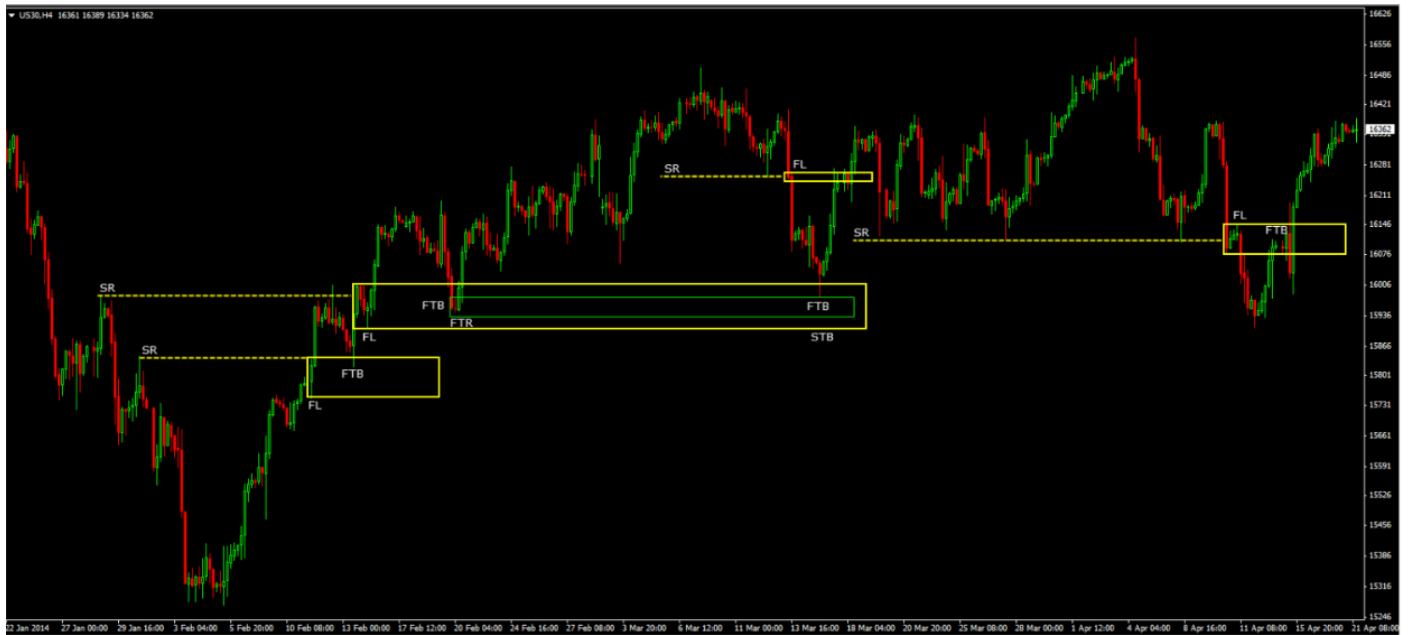

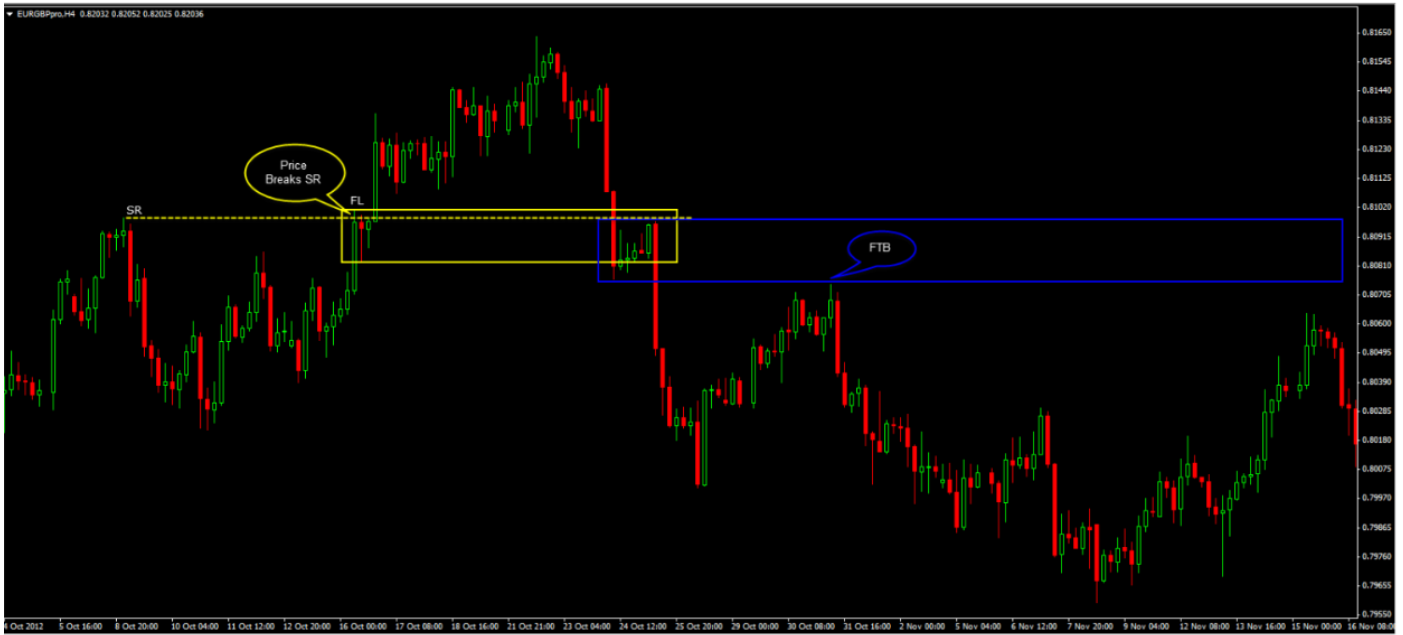
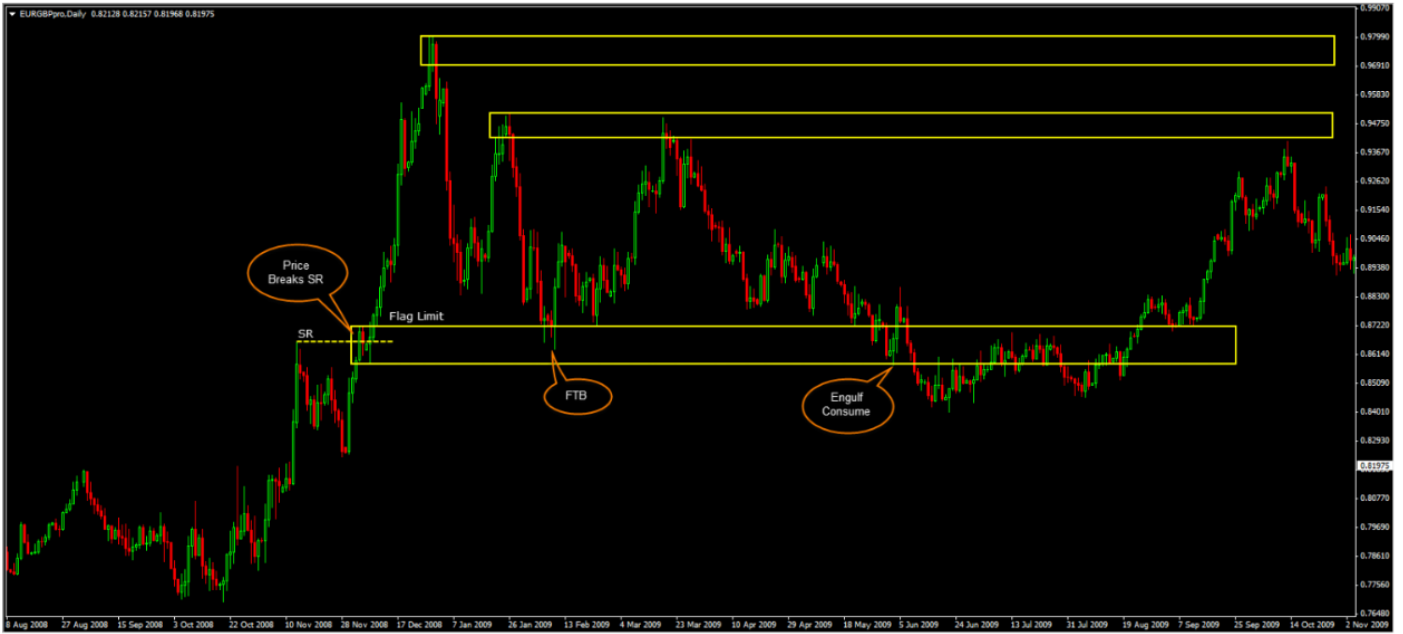

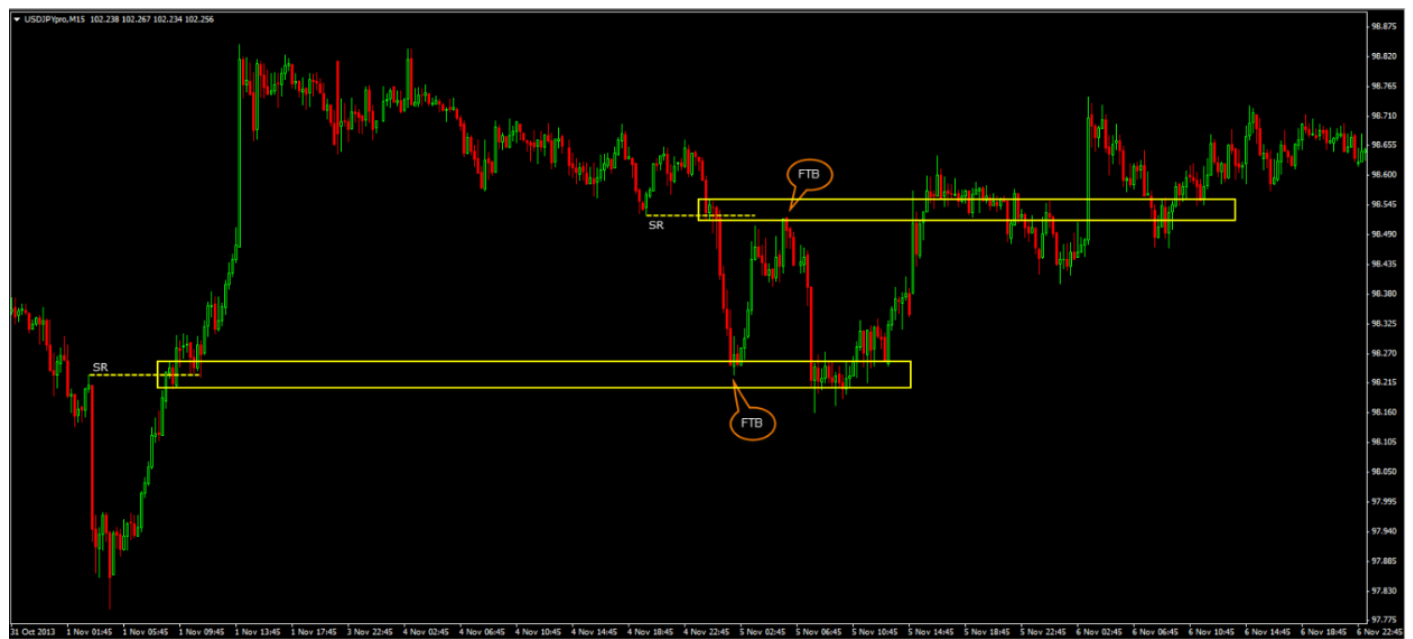
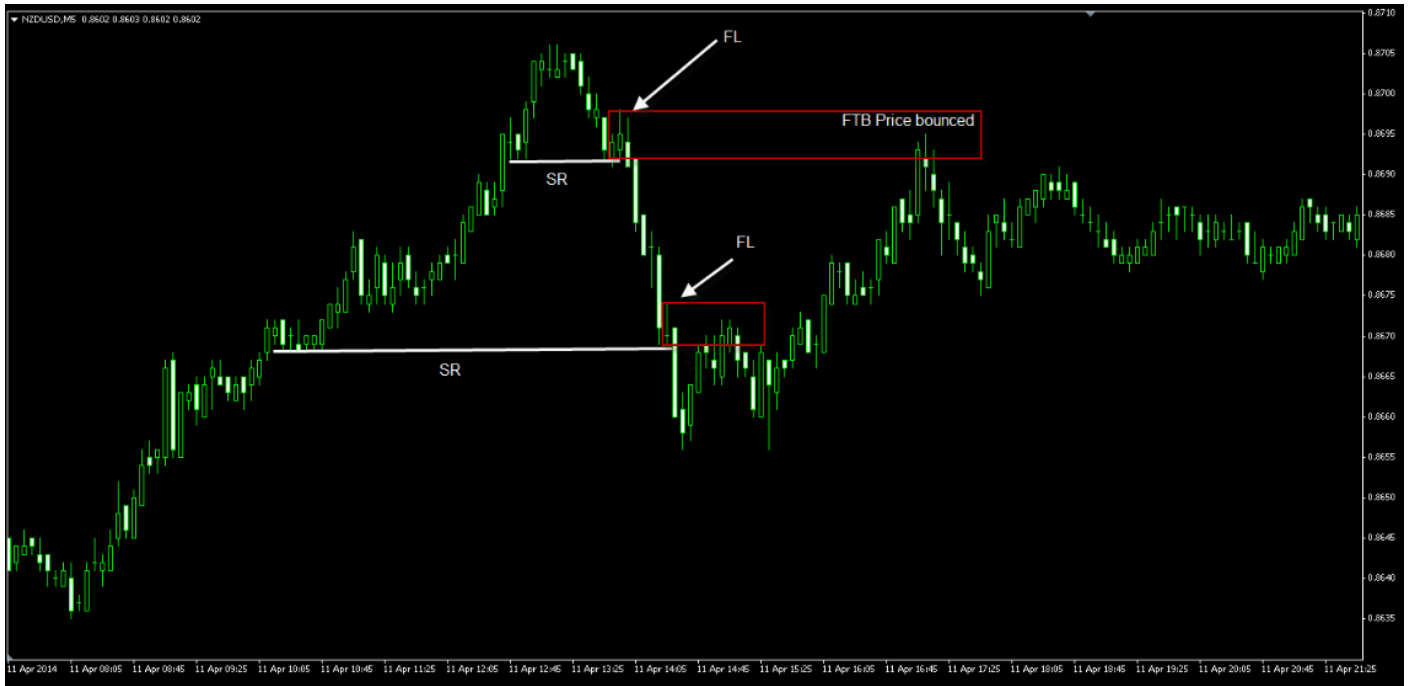

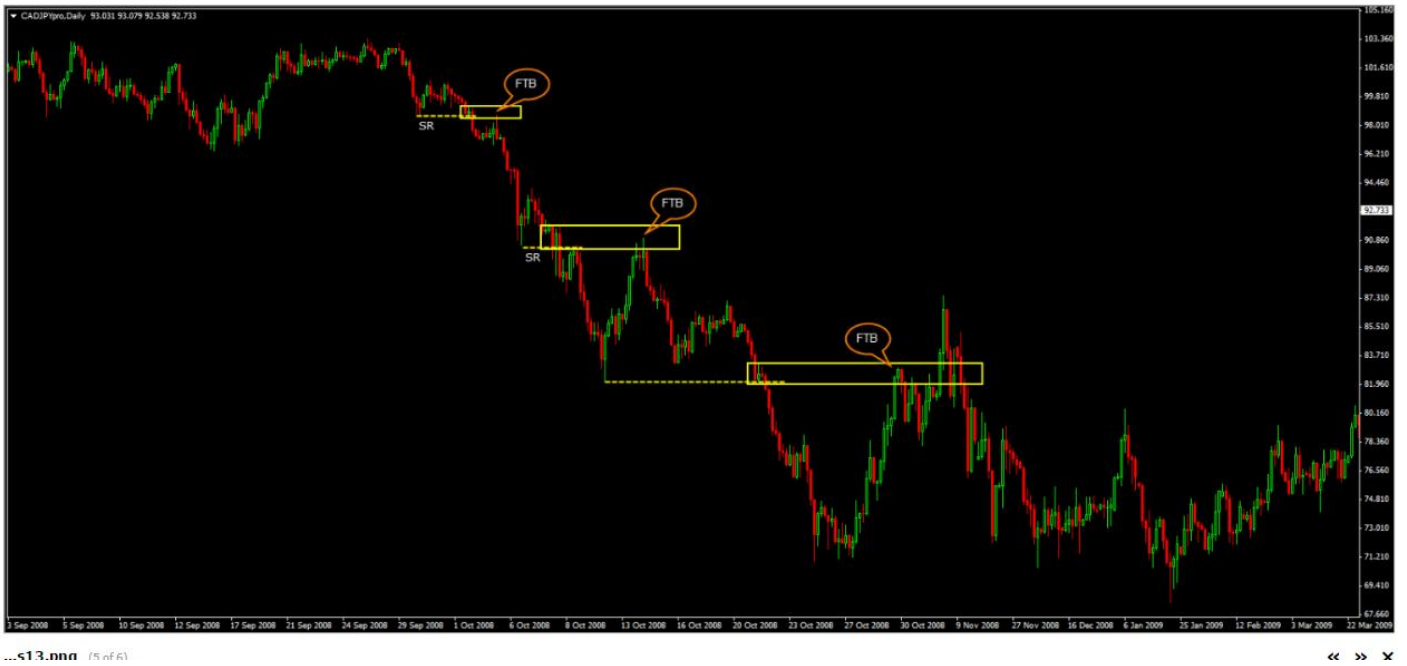
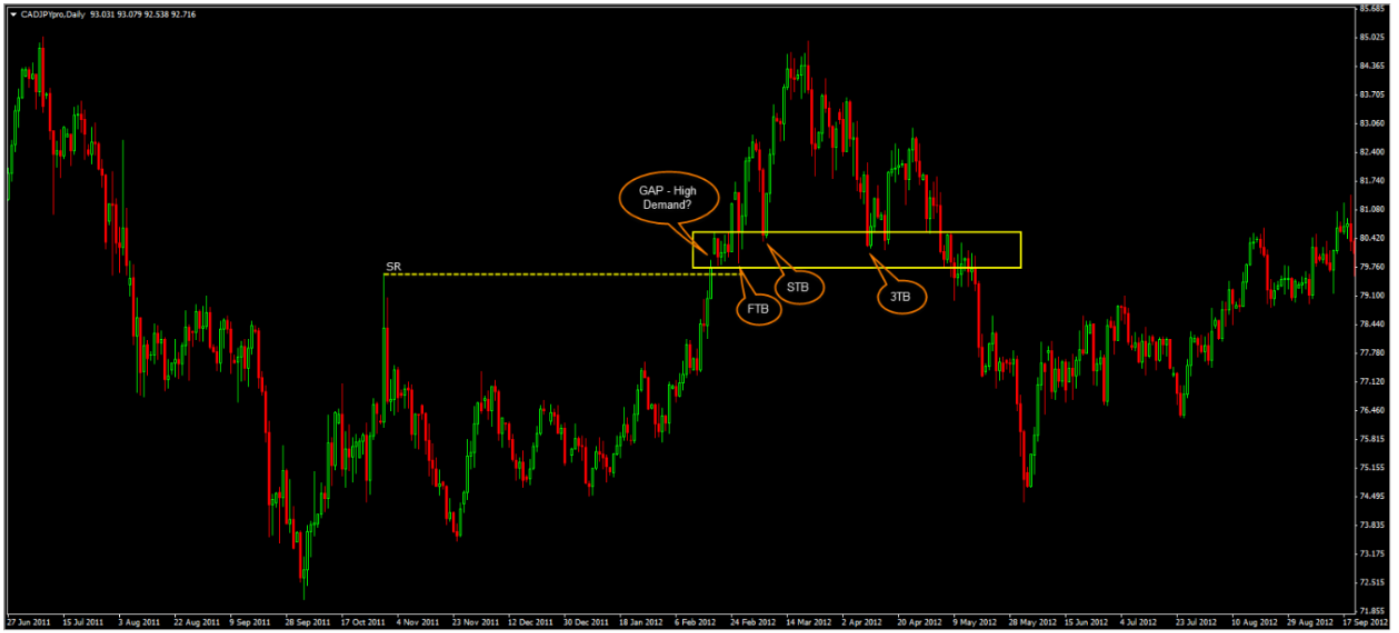

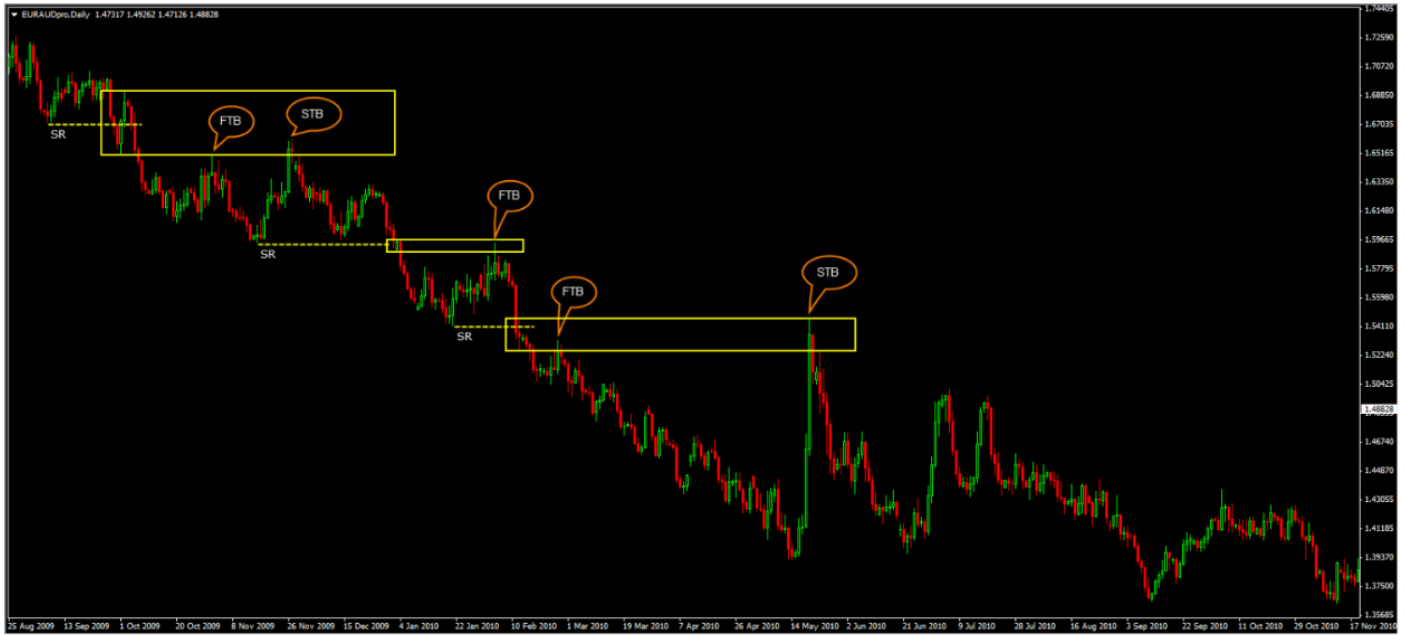



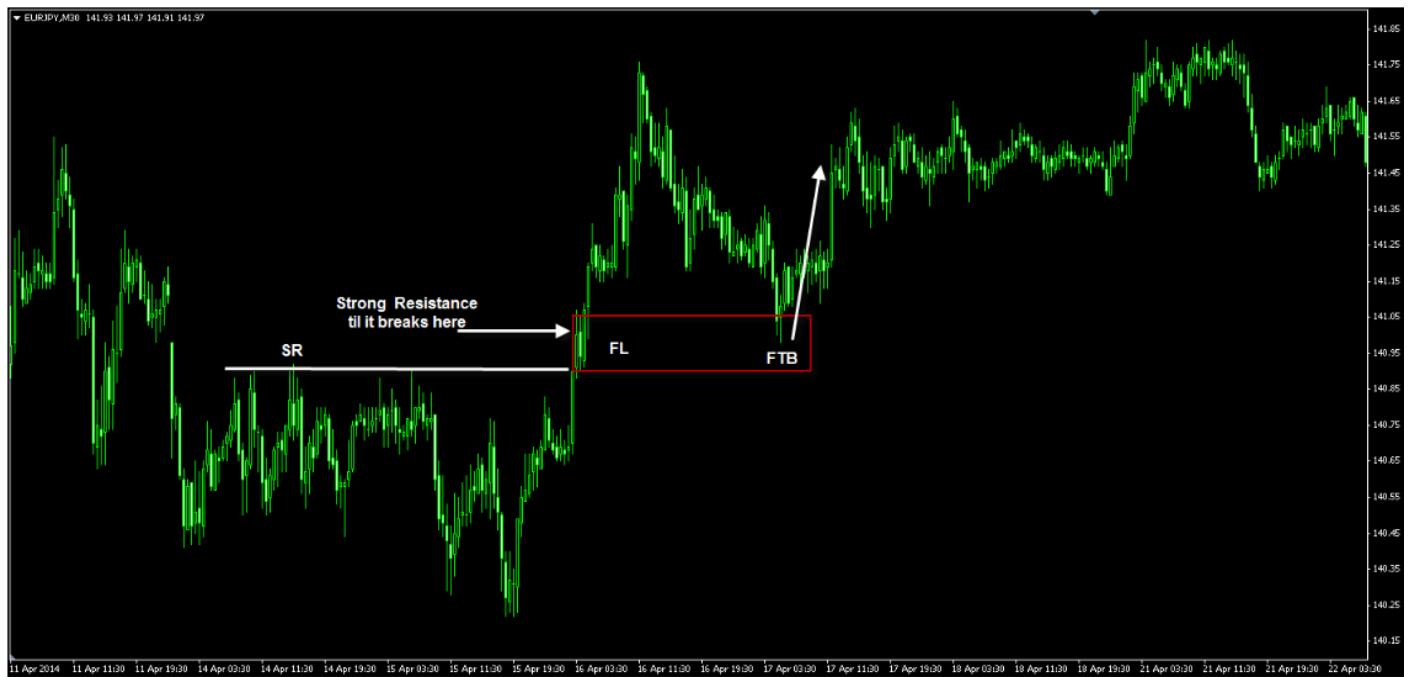

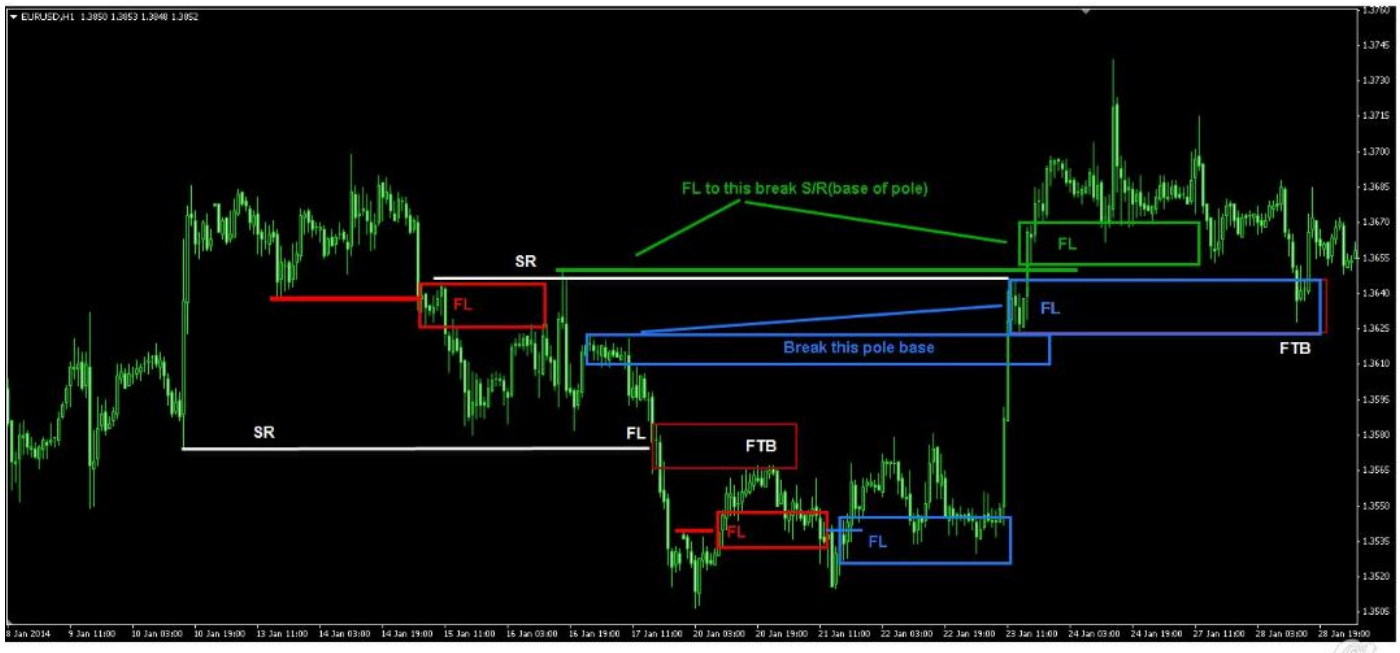

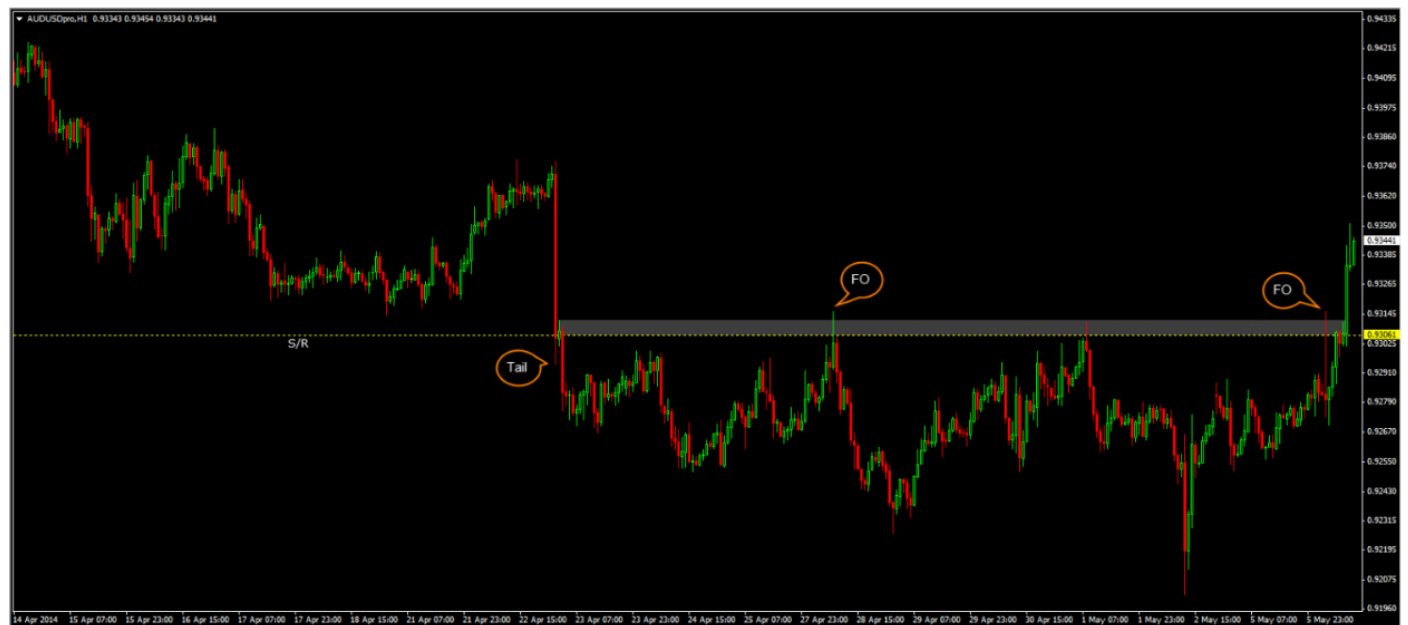
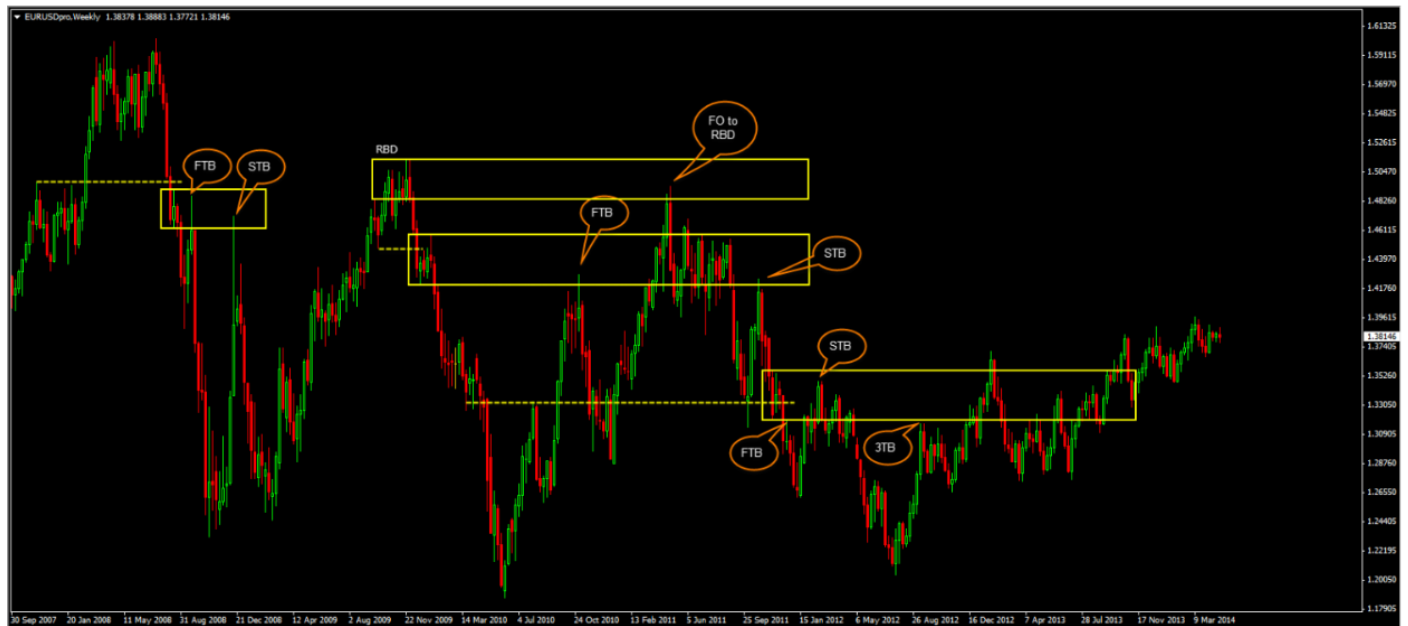

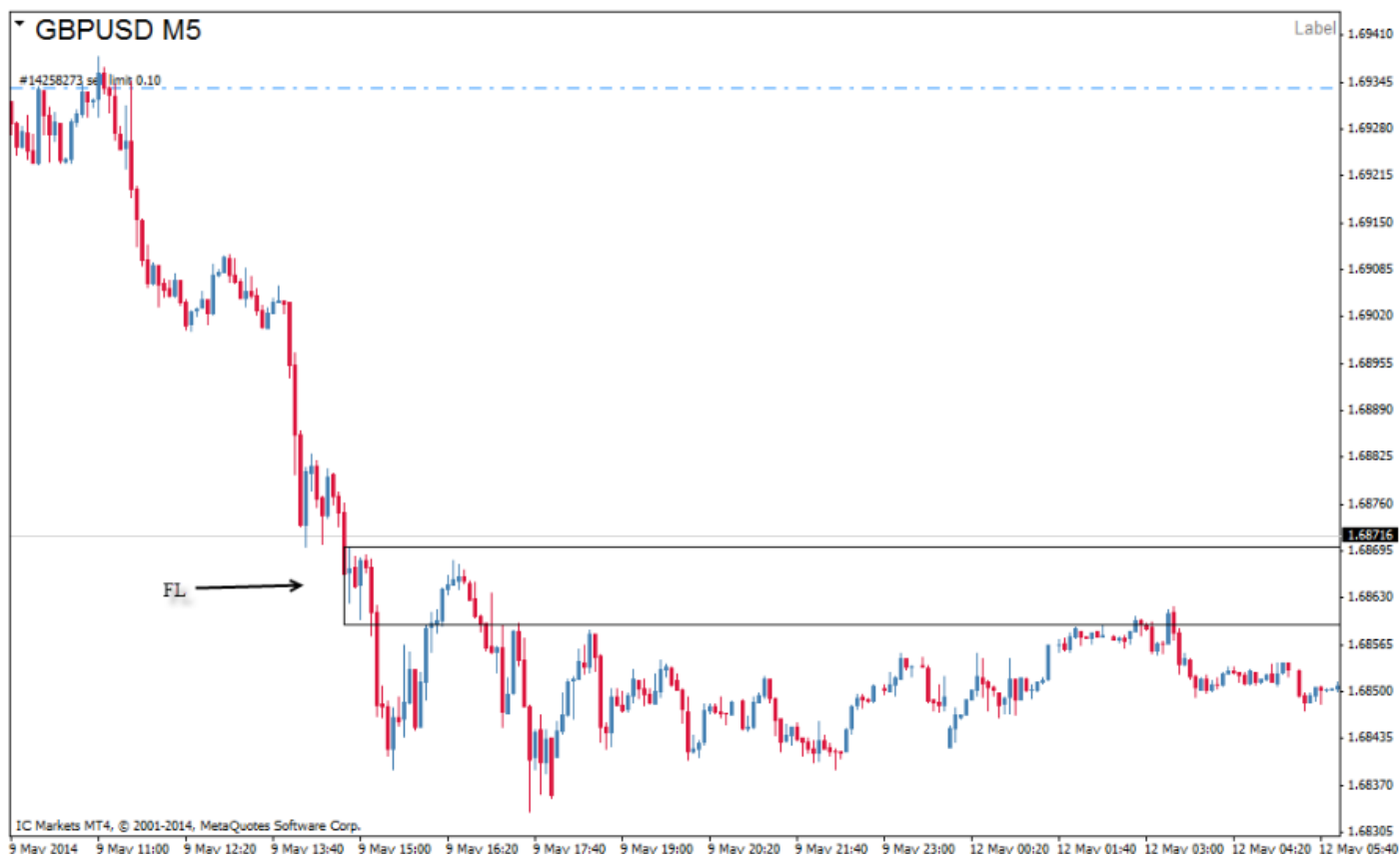

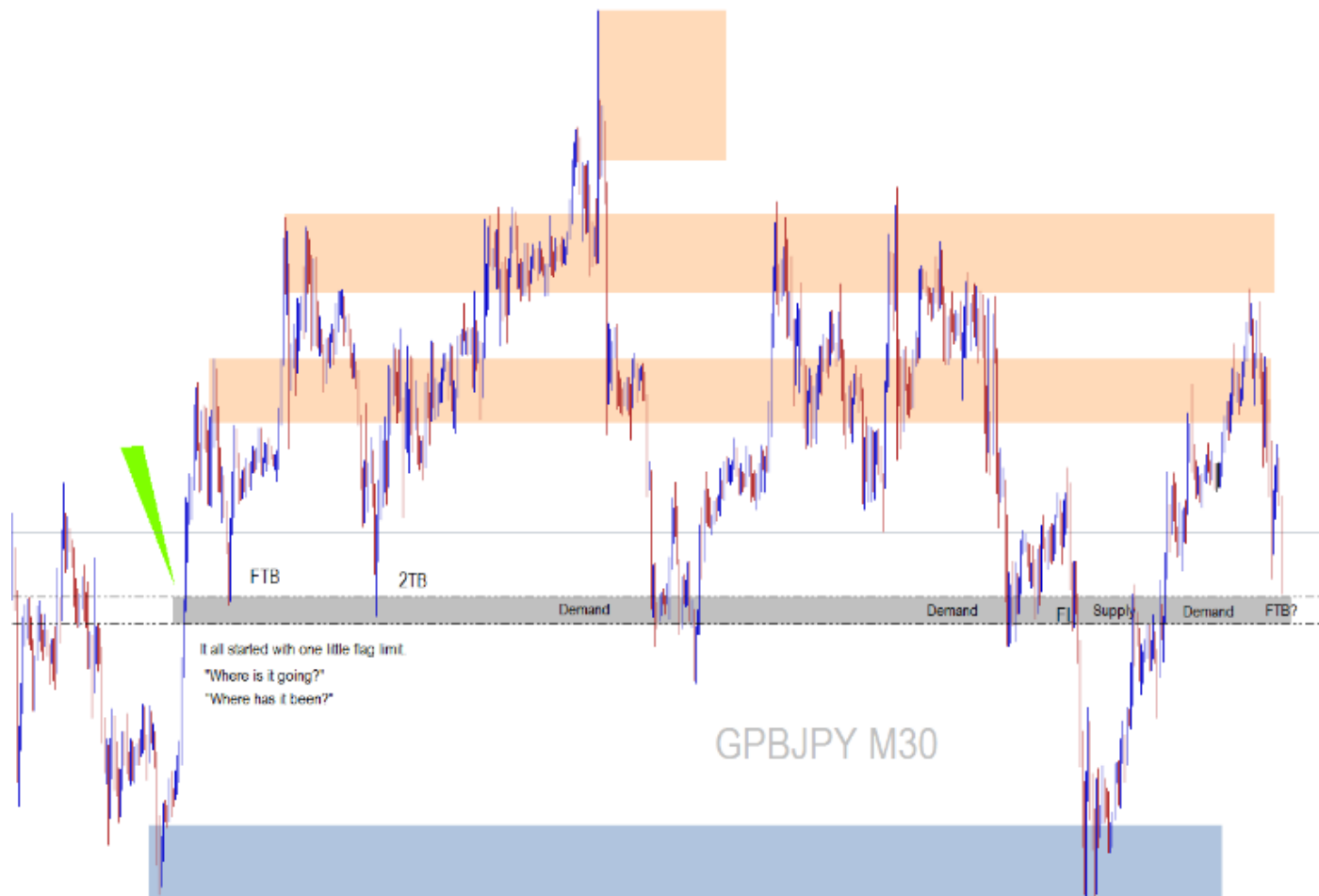





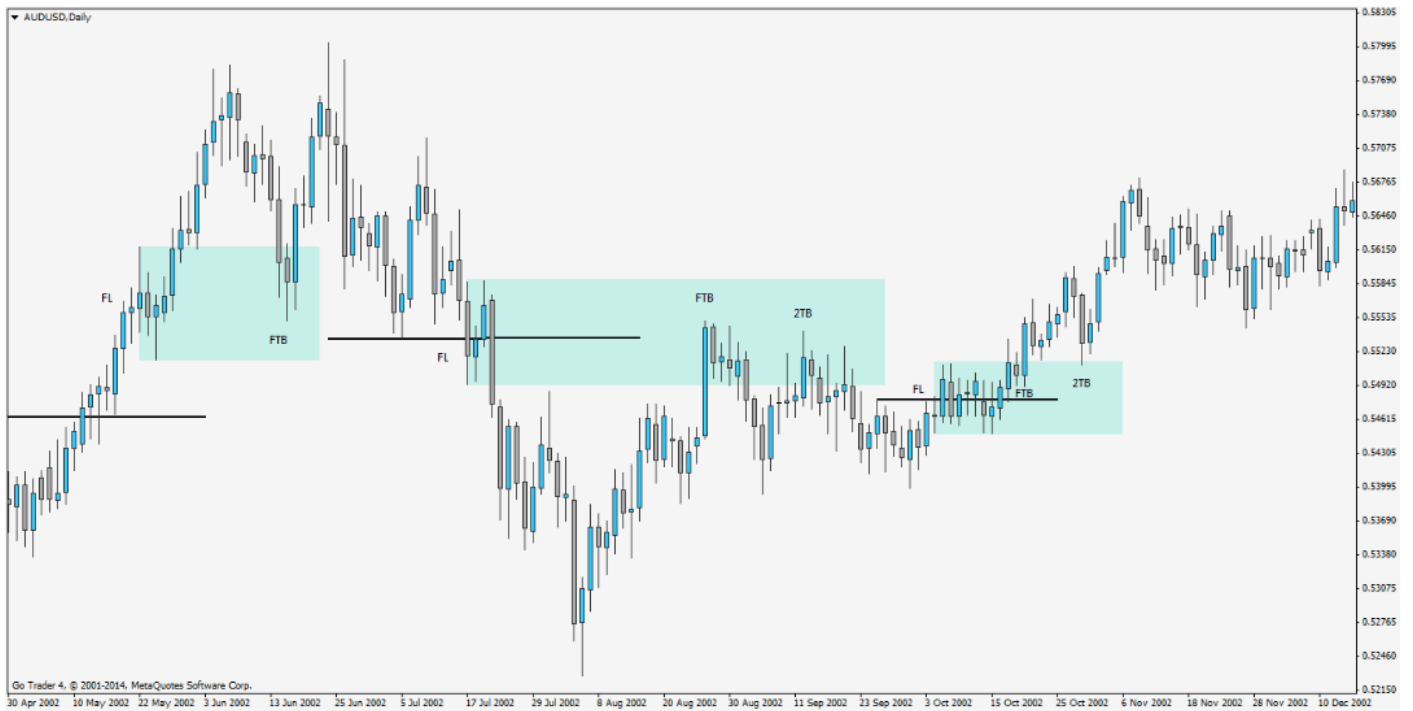

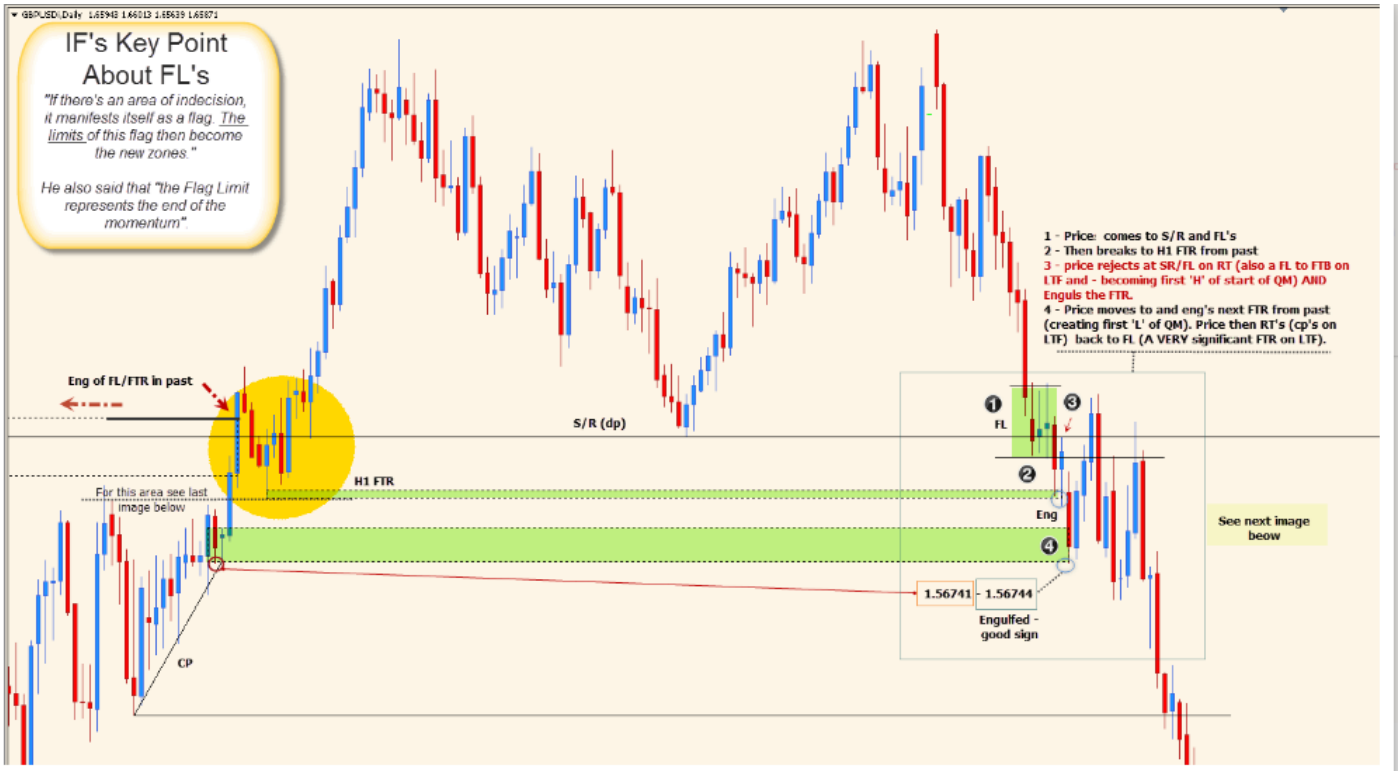

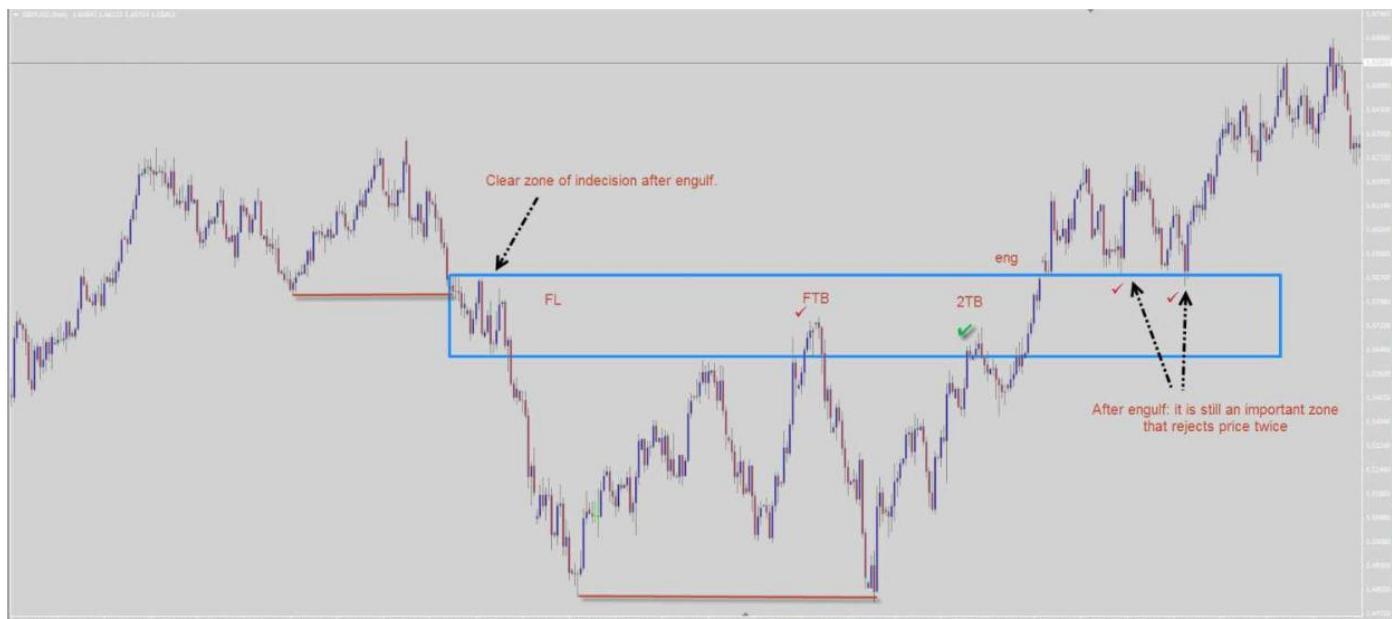

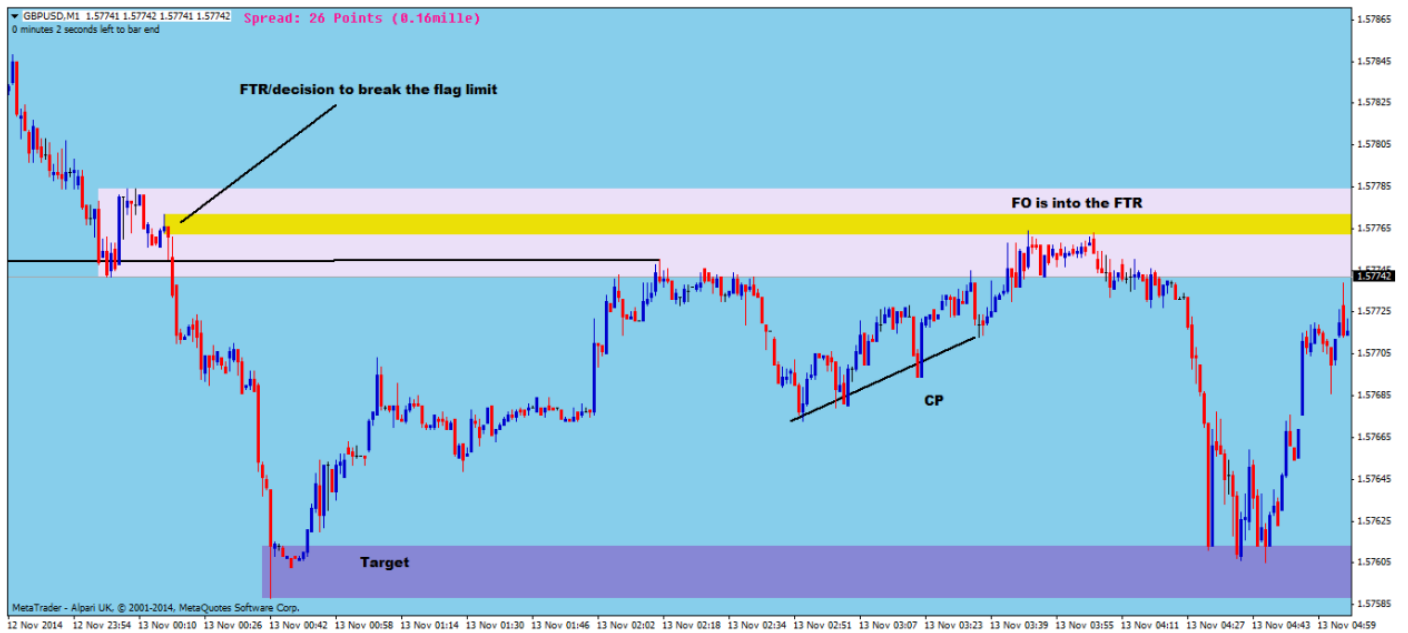
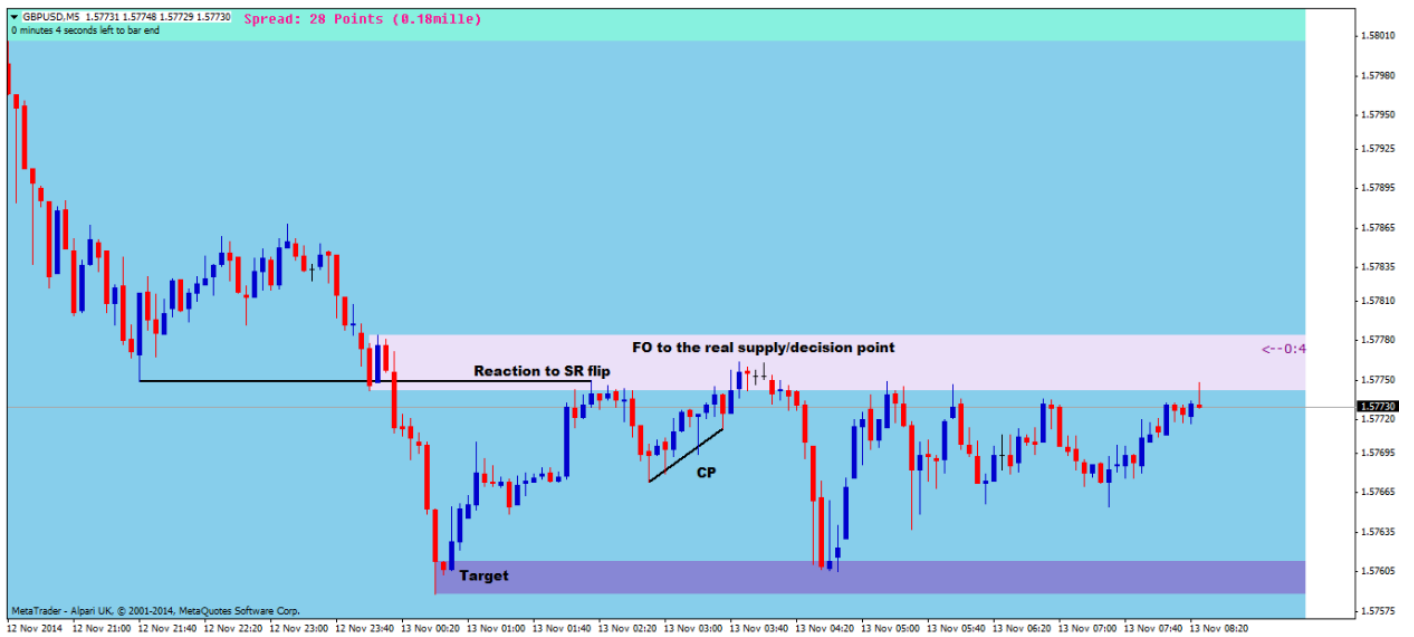

THE END