

کاربرد عملی تحلیل تکنیکال در بازار

تاریخچه www.FreeSignal.blogfa.com

این یک سامانه تجاری است که برای افزایش سطح آگاهی و دانش کاربران بورس (سهام ، ارز ، طلا) از اواسط سال ۱۳۹۱ راه اندازی شد . و مراحل تحقیقاتی خود را از این زمینه آغاز کرد و با بهره گیری از اساتید خارجی و داخلی گامی نو در جهت اعتلا و ترویج بورس در کشور برمی دارد . خرسندیم از اینکه شاهدیم توصیه های کاربران به دیگران بیشتر از آگهی های تبلیغاتی ما باعث جذب سرمایه گذاران و کاربران شده است .

علی حدادی



abcBourse.ir



@abcBourse_ir

مرجع آموزش بورس



باز نشر :

گفتار نگارنده

در طی سالیان اخیر که با برخی سرمایه گذاران و معامله گران بازار سرمایه دیدار و گفتگو داشتم بدین نتیجه رسیدم که بسیاری از عزیزان تحلیل تکنیکال را به خوبی می دانند ولی در بازار واقعی شناخت جامع از اشکال و ابعاد مختلف تحلیل تکنیکال ندارند . کتاب اول بنده (کاربرد عملی تحلیل تکنیکال در بازار) تجربیات و برداشتهای شخصی از بازار سرمایه است که تلاش کردم آن را به زبان ساده به شما عزیزان ارائه کنم . امید است که در این گام نخست نظرات و پیشنهادات شما مکمل باشد .

از طریق ایمیل aliheidari21@gmail.com نظرات و تحلیلهای خود را ارائه کنید .

با سپاس
علی حدیری

علی حدیری



abcBourse.ir



@abcBourse_ir

مرجع آموزش بورس



باز نشر:

اصول کلی و پایه ای تحلیل تکنیکال

- همه عوامل اقتصادی در قیمت ها ی بازار مستتر بوده و در این قیمت ها منعکس شده اند.

- قیمت ها بر اساس روند های مشخص حرکت می کنند و این روند ها ادامه می یابند

- بازار معمولا رفتار های خود را تکرار می کند .

- **تعریف تحلیل تکنیکال**

- بررسی رفتار قیمت دارایی مالی با توجه به وضعیت عرضه و تقاضا

- بررسی تغییرات قیمت و حجم معاملات و پیش بینی گرایش احتمالی قیمت ها در آینده

علی حدادی



abcBourse.ir



@abcBourse_ir

مرجع آموزش بورس



باز نشر:

انواع نمودارها

- نمودار خطی
- نمودار میله ای
- نمودار شمعی
- نمودار نقطه و رقم

علی حدادی



abcBourse.ir



@abcBourse_ir

مرجع آموزش بورس



باز نشر:

نمودار خطی

- ابتدایی ترین و ساده ترین نمودار برای نمایش نوسانات قیمت می باشد، از به هم پیوستن **قیمت پایانی** ، منحنی خطی شکل می گیرد که به آن نمودار خطی گویند .

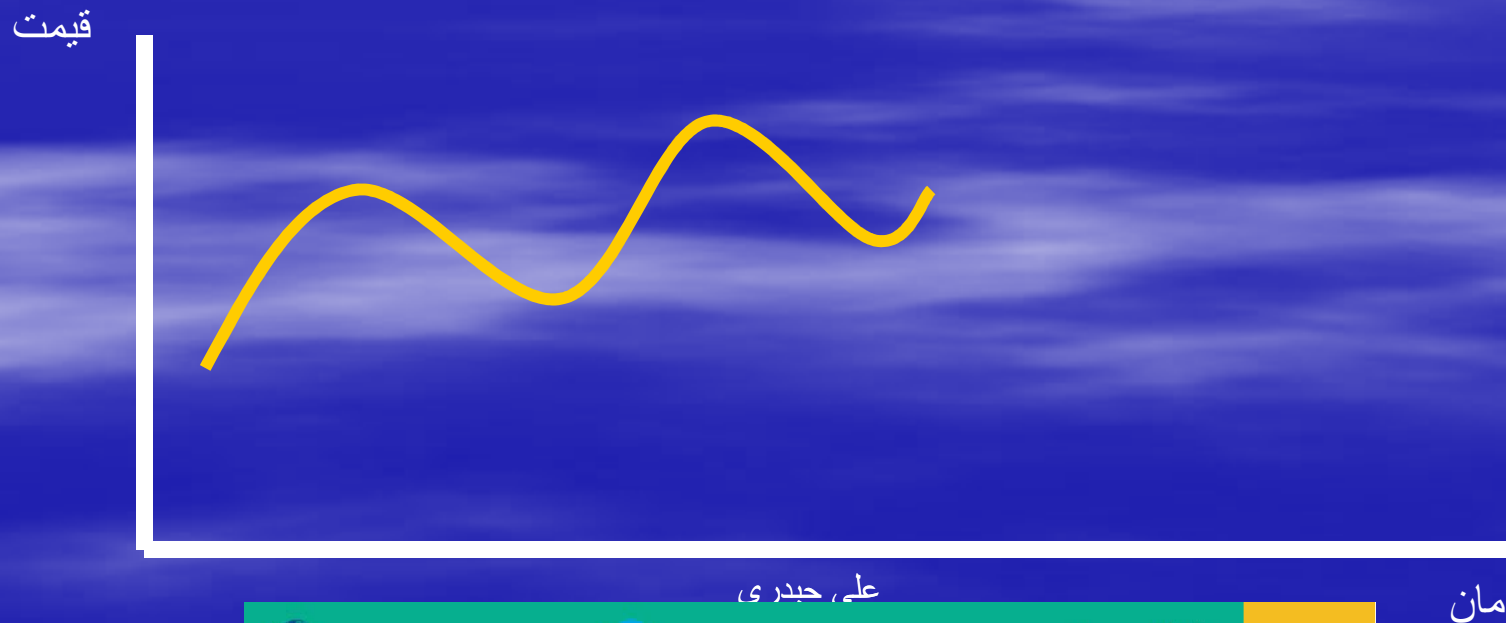

علی حدادی

زمان



abcBourse.ir



@abcBourse_ir

مرجع آموزش بورس



باز نشر:

نمودار میله ای

- نمایش بالاترین ، پایین ترین ، قیمت آغازین و قیمت پایانی به صورت میله ای می باشد .

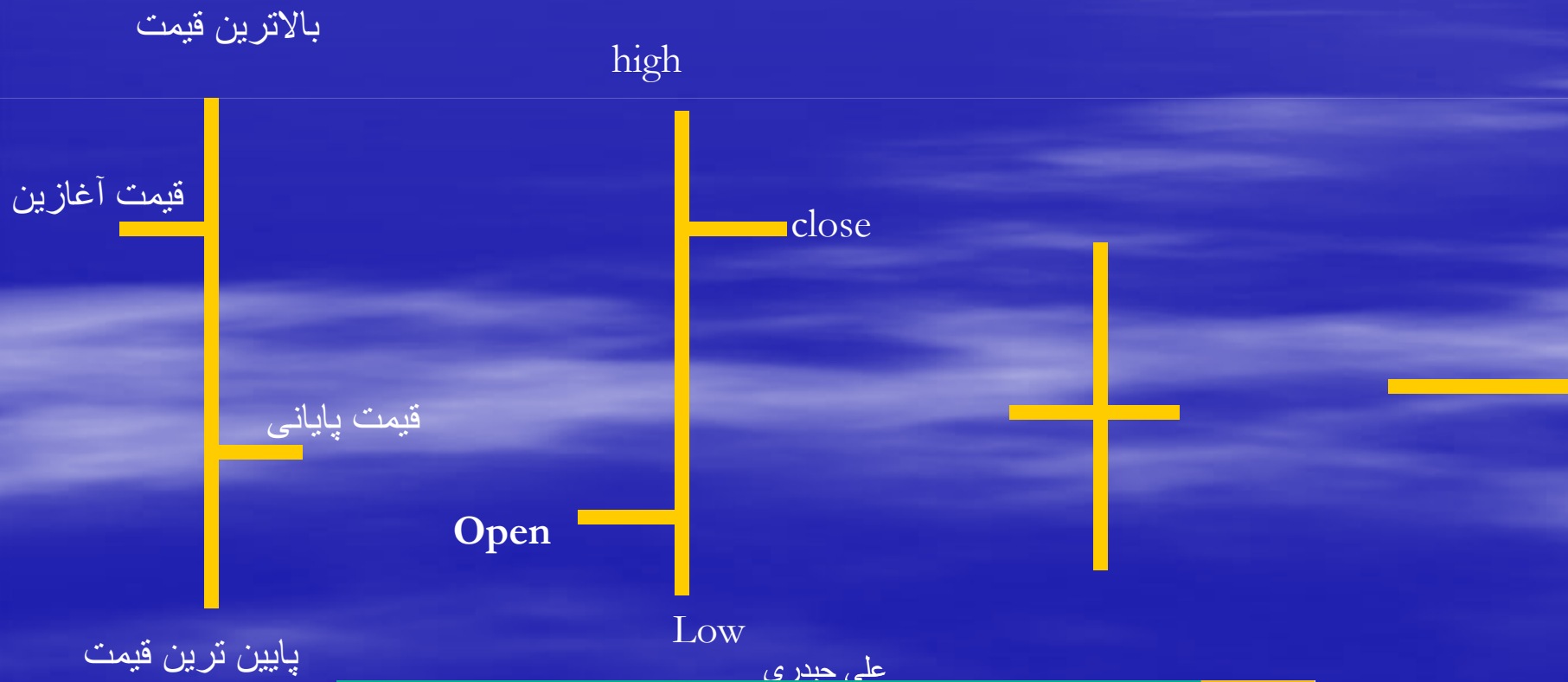

نمودار شمعی

- قیمت آغازین ، بالاترین قیمت ، پایین ترین قیمت و قیمت بسته شدن (پایانی) توسط نمای شمعی شکل نمایش داده می شود .

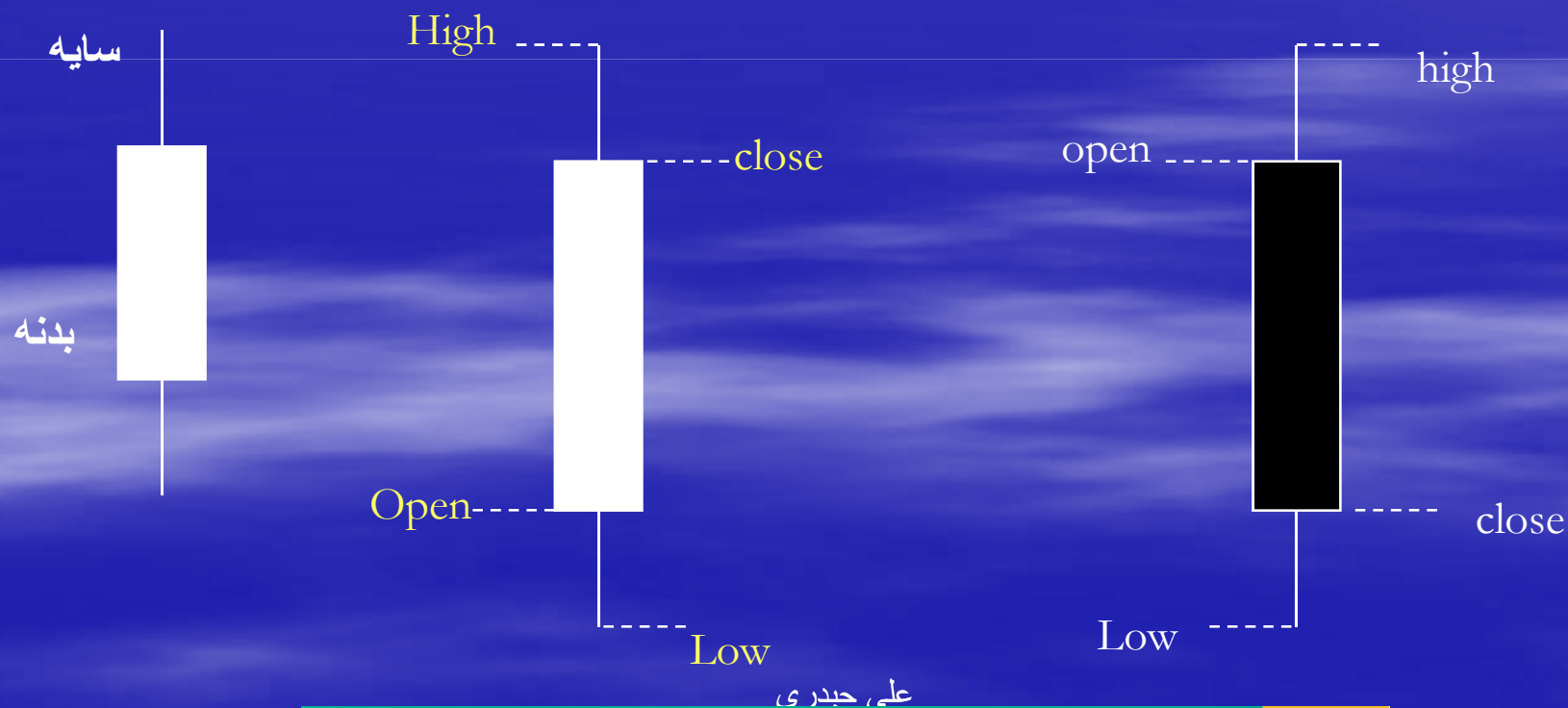

تفسیر سایه ها در کندل های دوجی

- سایه بالایی بلند در روند صعودی حاکی از ضعف شدن قدرت خریداران است .
- هرچه طول سایه بالایی بیشتر باشد نشان از قدرت بیشتر فروشندگان می باشد .

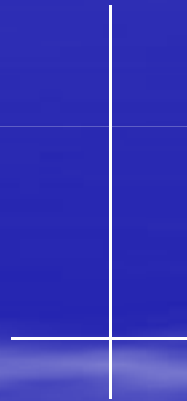

دوجی سنگ قبر
Gravestone Doji

علی حدادی



abcBourse.ir



@abcBourse_ir

مرجع آموزش بورس



باز نشر:

تفسیر سایه ها در کندل های دوجی

- سایه پایینی بلند در روند نزولی حاکی از به تحلیل رفتن قدرت فروشندگان می باشد .
- هرچه سایه بلندتر باشد نشان از قدرت بیشتر خریداری می باشد .

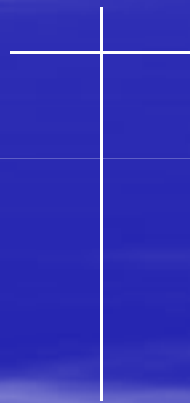

دوجی سنجاقی
Dragonfly Doji

علی حدادی



abcBourse.ir



@abcBourse_ir

مرجع آموزش بورس



باز نشر:

چکشی (افزایشی) Hammer

- طول سایه پایینی حداقل دو برابر طول بدنه شمع باشد
- بدنه اصلی می تواند سیاه یا سفید باشد .
- طی یک دوره قیمت ها افت نموده سپس به سرعت رشد کرده و در نزدیکی قیمت باز شدن بسته می شود .

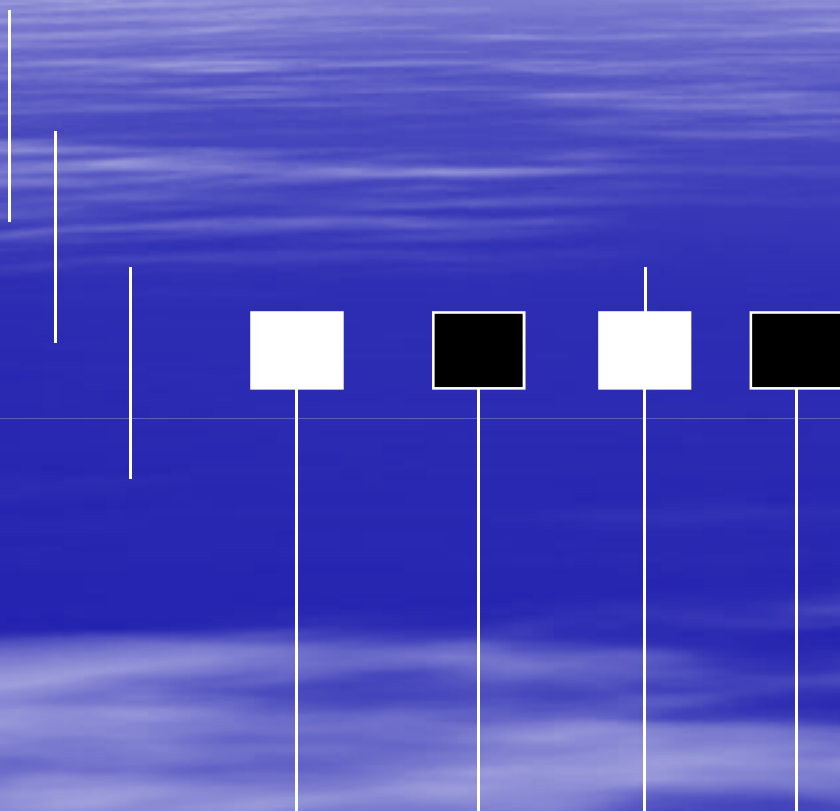

علی حدادی



abcBourse.ir



@abcBourse_ir

مرجع آموزش بورس



باز نشر:





Bullish Engulfing الگوی پوششی افزایشی

- زمانی شکل می‌گیرد که قیمت‌ها در سطحی پایین‌تر از قیمت بسته شدن دوره قبل باز شده و در قیمتی بالاتر از قیمت باز شدن دوره قبل بسته شود.

- بدنه سفید بدنه سیاه را کاملاً تحت پوشش قرار داده است.

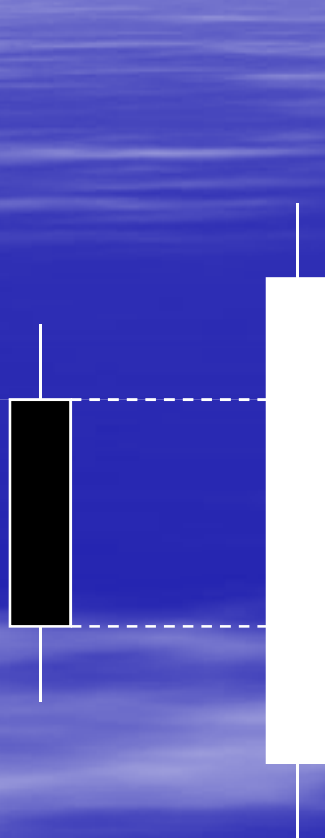

علی حدادی



abcBourse.ir



@abcBourse_ir

مرجع آموزش بورس



باز نشر:

Tweezer bottom دو شمع دارای کف یکسان

- پایین ترین قیمت طی دو دوره یکسان است .
- هیچ توجه به بدنه سیاه ، سفید طول سایه ها نمی شود
- تنها چیزی که مهم است یکسان بودن LOW می باشد .

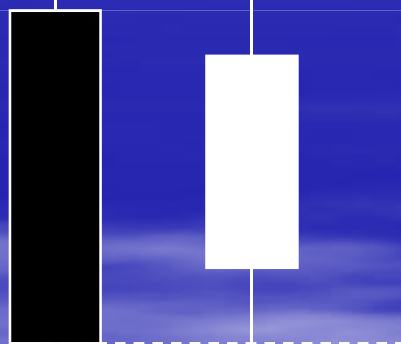

علی حدادی



abcBourse.ir



@abcBourse_ir

مرجع آموزش بورس



باز نشر:



الگوی سوزنی Piercing Line

- قیمت در سطحی پایین تر از حداقل قیمت دوره قبل باز شده و در قیمتی بالاتر از نیمه بدنه کندل دوره قبل بسته می شود .
- این الگو صرفاً در هنگام توالی یک بدنه شمع سیاه رنگ و یک بدنه شمع سفید رنگ به وجود می آید
- این آرایش حاکی از تغییر روند کاهشی به افزایشی است .

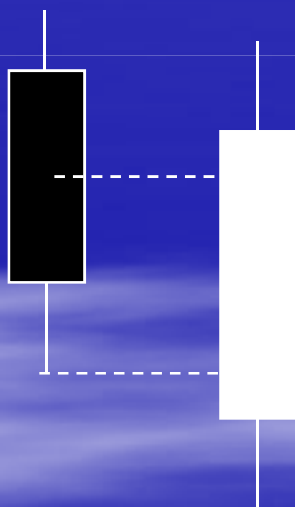

علی حدادی



abcBourse.ir



@abcBourse_ir

مرجع آموزش بورس



باز نشر:

الگوی ستاره صبحگاهی Morning Star

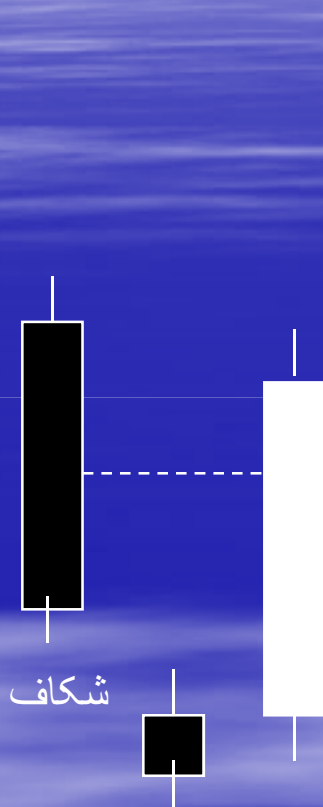

- طی سه دوره شکل می گیرد
- دوره اول یک شمع کاملاً نزولی با بدنه سیاه دیده می شود
- دوره دوم قیمت با شکاف قیمتی در سطحی پایین تر از **LOW** دوره قبل بازو بسته می شود ارتفاع بدنه کم است (شمع دوجی)
- دوره سوم قیمت همچنان افزایش می یابد و بالاتر از نیمه بدنه شمع دوره اول بسته می شود

علی حدادی



abcBourse.ir



@abcBourse_ir

مرجع آموزش بورس



باز نشر:



علی حدادی

الگوی ستاره دوچی افزایشی Bullish Doji Star

■ بین دوره اول و دوره دوم یک شکاف قیمتی
بوجود می آید

■ در دوره دوم قیمت باز و بسته شدن خیلی
به یکدیگر نزدیک یا یکسان می باشد

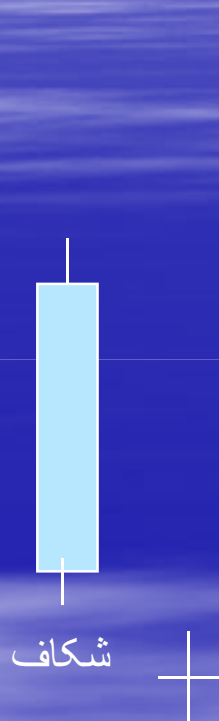

علی حدادی



abcBourse.ir



@abcBourse_ir

مرجع آموزش بورس



بازنشر:

Harami Bullish

الگوی هارامی افزایشی

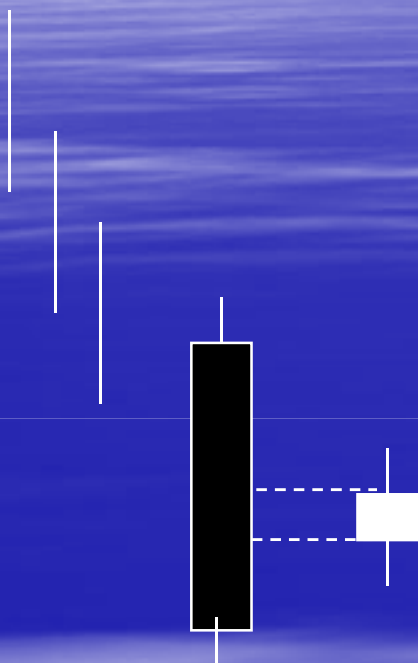

- نمودار شمعی یک دوره نسبت به دوره قبل حالت محاطی پیدا می کند یعنی بدنه شمع دوره جاری کاملاً در داخل بدنه شمع دوره قبلی قرار می گیرد
- در این حالت سیاه یا سفید بودن هر یک از شمع ها مهم نیست

علی حدادی



abcBourse.ir



@abcBourse_ir

مرجع آموزش بورس



باز نشر:

الگوی هارامی صلیبی Bullish harami cross

- این الگو همان الگوی هارامی افزایشی است با این تفاوت که در دوره دوم قیمت باز و بسته شدن یکسان است (شمع دوجی)

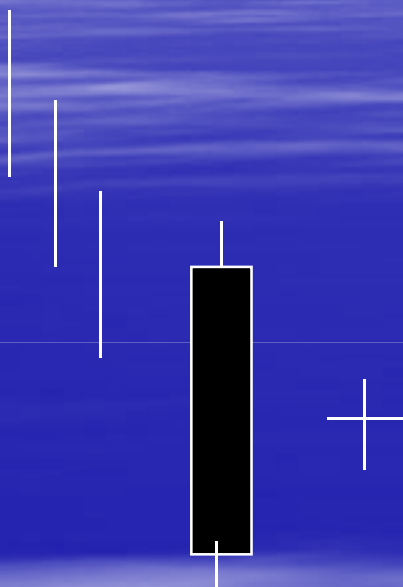

علی حدادی



abcBourse.ir



@abcBourse_ir

مرجع آموزش بورس



باز نشر:

Bearish الگوهای شمعی کاهشی

- در پایان روند افزایشی دیده می شوند
- نشان دهنده معکوس شدن روند صعودی و آغاز روند نزولی است
- قبل از وقوع الگوهای کاهشی یک روند صعودی باید شناسایی شود

علی حدادی



abcBourse.ir



@abcBourse_ir

مرجع آموزش بورس



باز نشر:

الگوی مرد آویزان Hanging man pattern

- قیمت در اثر فروش گسترده در طول دوره سقوط می‌کند اما در اواخر دوره ، دوباره رشد می‌کند
- معمولاً سایه بالایی کوتاه است
- در روند صعودی دیده می‌شود و نشان دهنده برگشت روند است ، اگر در روند نزولی دیده شود الگوی چکشی نامیده می‌شود
- این آرایش شمعی همواره نشان دهنده تغییر روند است

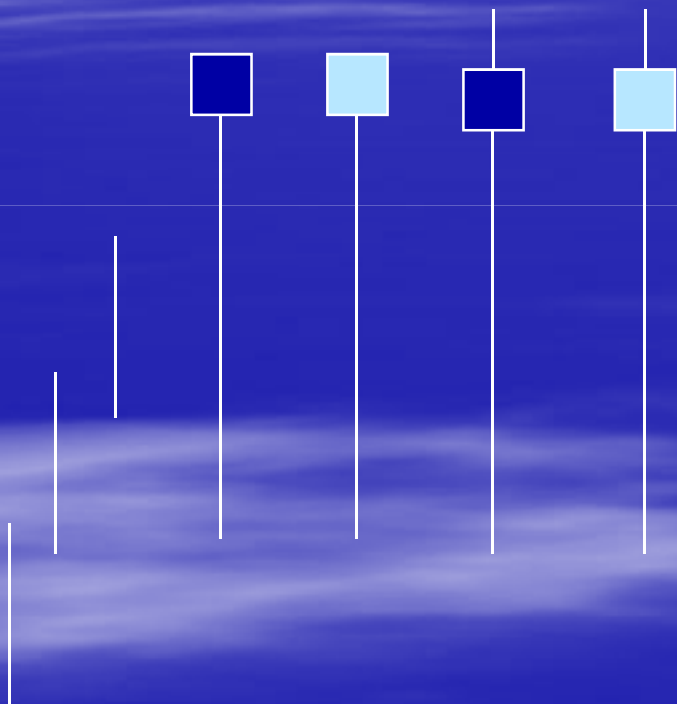

علی حدادی



abcBourse.ir



@abcBourse_ir

مرجع آموزش بورس



باز نشر:

Bearish engulfing الگوی پوششی نزولی

- نمودار شمعی دوره اول کاملاً توسط بدنه سیاه رنگ شمع دوره جاری احاطه می شود
- در این الگو صرفاً بدنه ها مهم بوده و سایه های بالایی و پایینی مورد توجه قرار نمی گیرند.

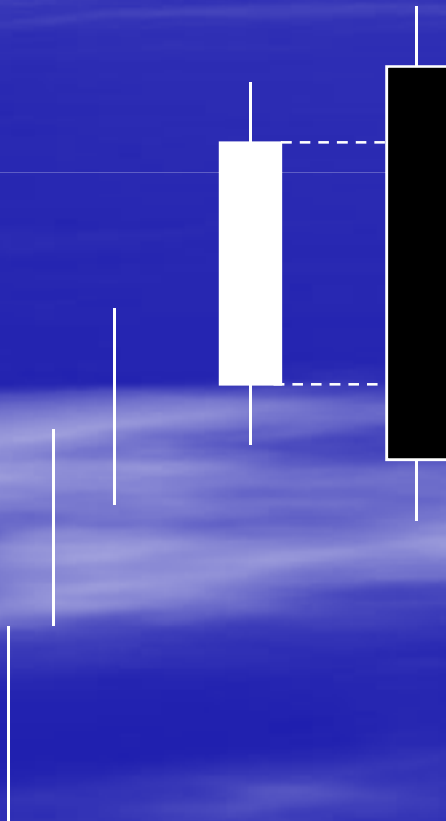

علی حدادی



abcBourse.ir



@abcBourse_ir

مرجع آموزش بورس



باز نشر:



Tweezer top دو شمع با نقاط اوج یکسان

- در این الگو بالاترین قیمت‌های دو دوره متوالی تقریباً یکسان می‌شود
- شکل بدنه شمع‌ها و طول سایه‌ها هیچ تاثیری بر این الگو ندارد.

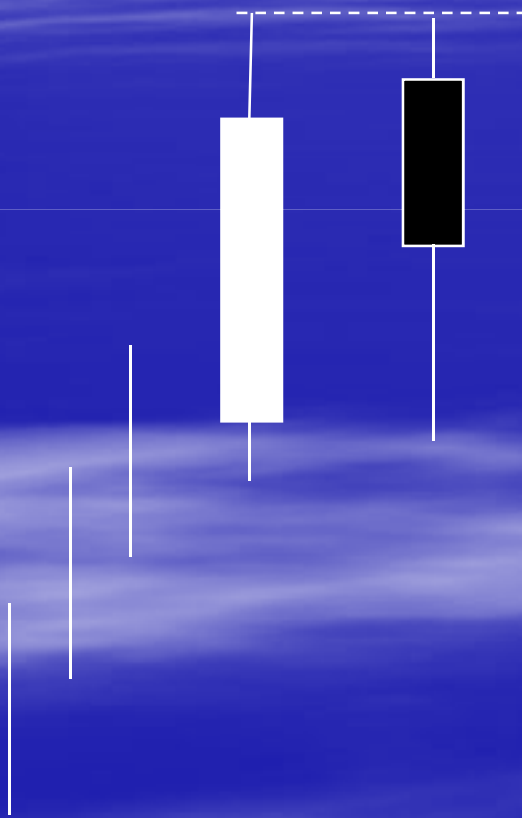

علی حدادی



abcBourse.ir



@abcBourse_ir

مرجع آموزش بورس



باز نشر:

پوششی از ابر تیره Dark cloud cover (نزولی)

- زمانی شکل می‌گیرد که قیمت در سطحی بالاتر از بیشترین قیمت دوره قبل باز شده و پس از کاهش در قیمتی پایین تر از نیمه ارتفاع بدنه شمع دوره قبل بسته شود
- همواره بدنه شمع دوره قبل سفید و بدنه شمع دوره جاری سیاه می‌باشد

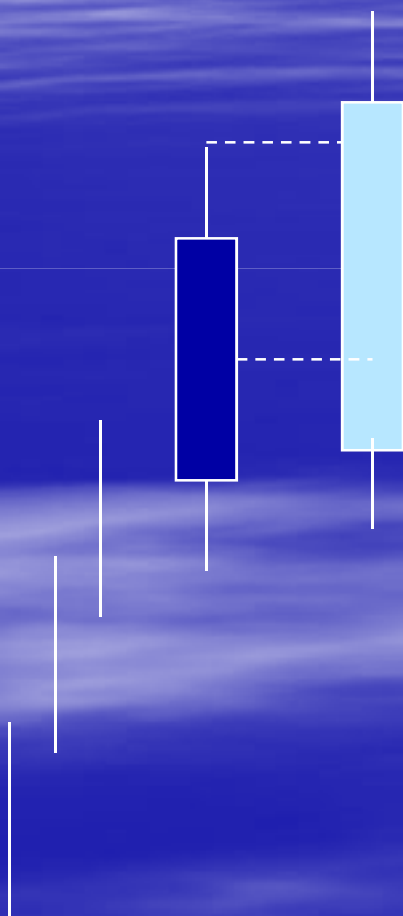

علی حدادی



abcBourse.ir



@abcBourse_ir

مرجع آموزش بورس



باز نشر:

دو کلاغ سیاه Upside-gap two crows

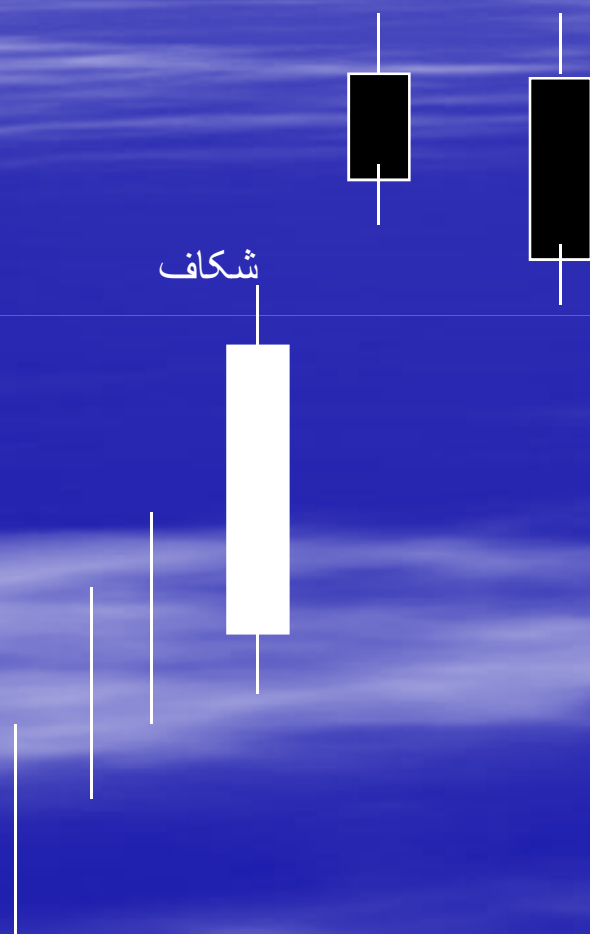

■ پس از یک دوره افزایش قیمت طی دو دوره متوالی حداکثر قیمت به خط مقاومت رسیده ولی نتواند از آن عبور کند در این الگو پس از شمعی با بدنه سفید، دو شمع متوالی با بدنه سیاه بوجود می آید

■ بدنه سیاه شمع میانی باید در فضایی بالاتر از بدنه سفید شمع نخستین ایجاد شود

علی حدادی



abcBourse.ir



@abcBourse_ir

مرجع آموزش بورس



باز نشر:

ستاره شامگاهی Evening star

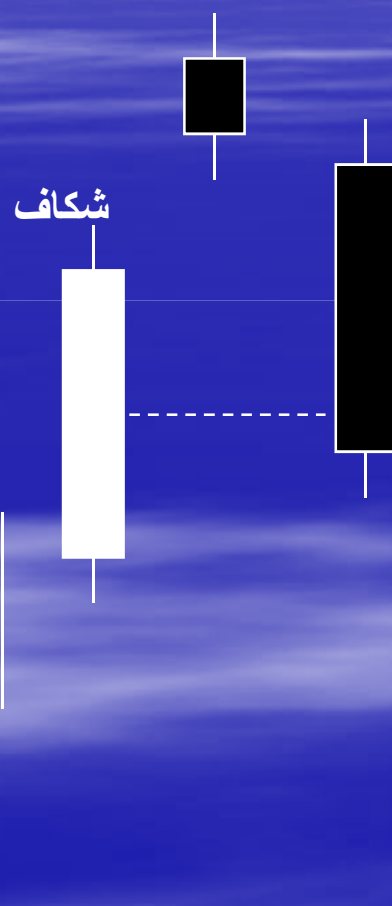

- طی سه دوره شکل می گیرد
- در دوره دوم ، قیمت بالاتر از دوره قیمت دوره اول باز شده اما با کمی کاهش بسته می شود
- قیمت بسته شدن دوره سوم باید پایین تر از نیمه بدنه شمع دوره اول باشد
- این الگو نشان دهنده تغییر روند قیمت ها از صعودی به نزولی است

علی حدادی



abcBourse.ir



@abcBourse_ir

مرجع آموزش بورس



باز نشر:



علمی حدی



abcBourse.ir



@abcBourse_ir

مرجع آموزش بورس



باز نشر:



علی حدادی



علمی حدیری



علمی، جدیدی



abcBourse.ir



@abcBourse_ir

مرجع آموزش بورس



باز نشر:

ستاره دوجي نزولي Bearish doji star

- قیمت يك دوره به گونه‌اي افزایش مي‌يابد که فاصله و شکاف قیمتي بين آن دو دوره ایجاد مي‌شود
- قیمت باز و بسته شدن در دوره دوم یکسان است

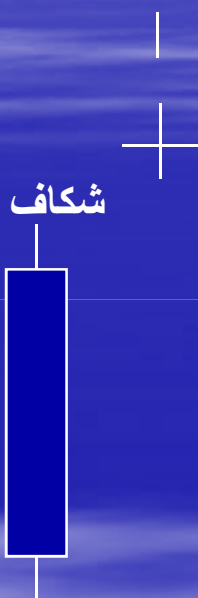

علی حیدری



abcBourse.ir



@abcBourse_ir

مرجع آموزش بورس



باز نشر:



هaramي نزولي Bearish harami

- قیمت باز و بسته شدن يك دوره در داخل محدوده قیمت باز و بسته شدن دوره قبل قرار مي گيرد
- مستقل از بدنه سیاه یا سفید در هريك از دو دوره الگوي هaramي شكل مي گيرد
- در صورتی که قیمت باز و بسته شدن دوره دوم یکسان باشند آرایش هaramي صليبي (CROSS harami) نامیده مي شود

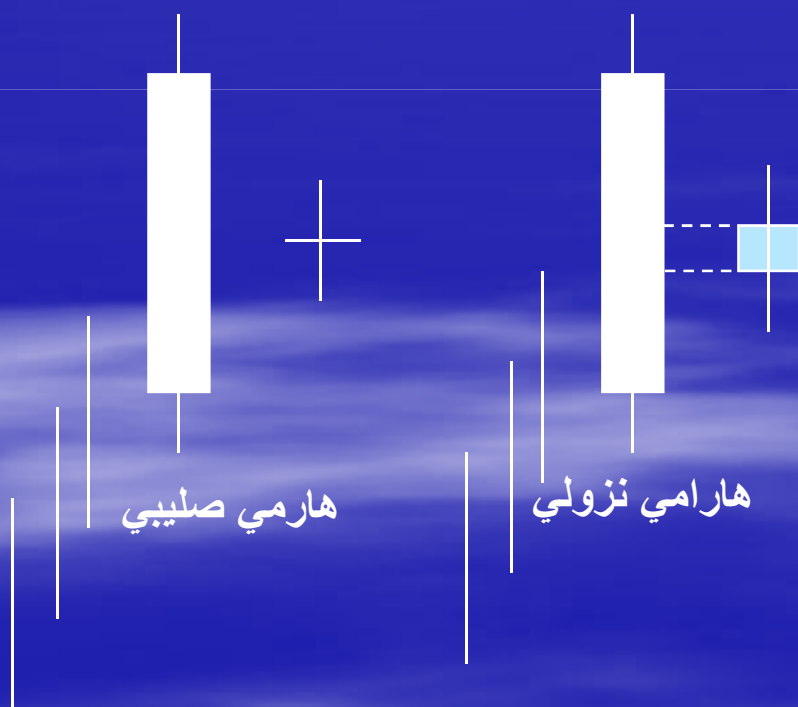

علی حدادی



abcBourse.ir



@abcBourse_ir

مرجع آموزش بورس



باز نشر:



علمی حدی



abcBourse.ir



@abcBourse_ir

مرجع آموزش بورس



باز نشر:

الگوی ستاره دنباله دار shooting star

- سایه بالایی ، بلند از سایه پایینی و حداقل دو برابر بدنه آن می باشد
- قیمت باز و بسته شدن به هم نزدیک است
- رنگ بدنه اهمیت چندانی ندارد
- در انتهای روند صعودی حاکی از شروع روند نزولی است

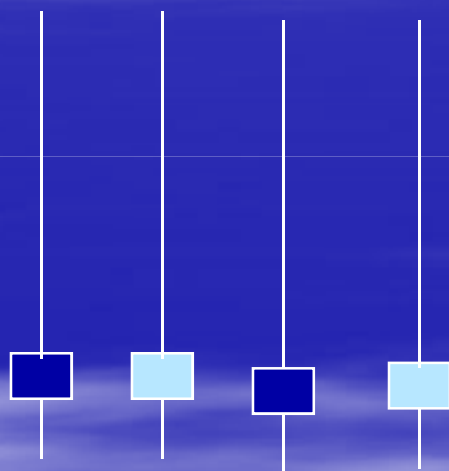

علی حدادی



abcBourse.ir



@abcBourse_ir

مرجع آموزش بورس



باز نشر:

الگوي تلاقي نزولي Bearish meeting lines

- زماني شکل مي گيرد که قیمت باز شدن دوره جاري از محدوده قیمت معاملات دوره قبل بالاتر بوده ، و در نهايت در قيمتي نزديك به حداکثر قیمت (قیمت بسته شدن) معاملات دوره قبل بسته شود

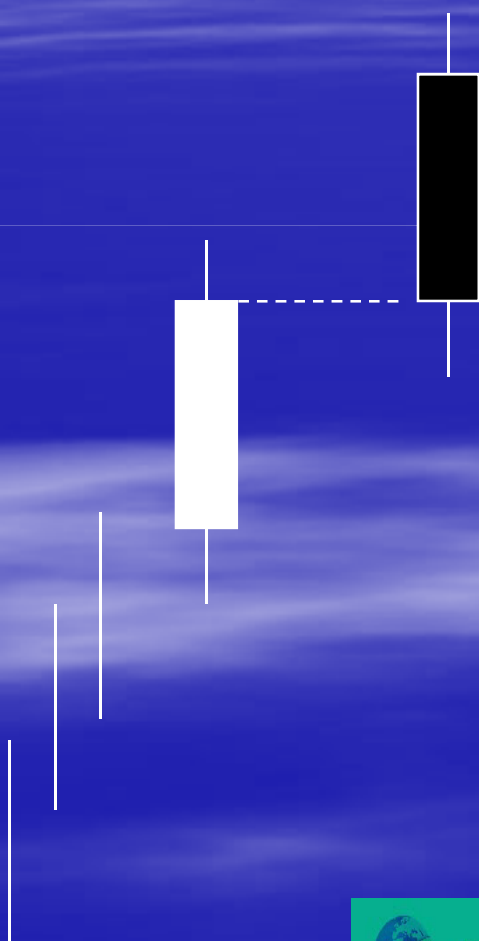

علی حیدری



abcBourse.ir



@abcBourse_ir

مرجع آموزش بورس



باز نشر:

الگوهای اصلی ادامه دار روند

- این الگو حاکی از ادامه روند جاری می باشد
- اگر در روند نزولی دیده شود حاکی از ادامه کاهش قیمت ها و اگر در روند صعودی دیده شود نشان از ادامه افزایش قیمت ها می باشد

علی حدادی



abcBourse.ir



@abcBourse_ir

مرجع آموزش بورس



باز نشر:

الگوی ادامه دار پنجره Window

- یک پنجره در واقع یک فضای خالی بر روی نمودار شمعی محسوب می‌گردد (محدوده‌ای از قیمت هیچ معامله‌ای صورت نمی‌گیرد)

- در واقع این شکاف قیمتی، نقش حمایت و مقاومت را ایفا می‌کند

- در روند صعودی حاکی از ادامه افزایش قیمت‌ها و در روند نزولی نشان از ادامه کاهش قیمت می‌باشد

شکاف یا پنجره

شکاف یا پنجره

علی حدادی



abcBourse.ir



@abcBourse_ir

مرجع آموزش بورس



باز نشر:

الگوي فاصله تاسوكي در روند افزايشي Upside tasuki Gap

- طی سه دوره متوالي شکل مي گيرد
- در دوره اول قيمت بسته شدن بالاتر از باز شدن مي باشد (شمع افزايشي)
- در دوره دوم ، قيمت باز شدن بالاتر از محدوده معاملات دوره اول باز شده و در قيمتي بالاتر بسته مي شود
- در دوره سوم قيمت ها در محدوده اي در ارتفاع بدنه اصلي شمع دوره دوم باز شده سپس کاهش مي يابد اما اين کاهش در حدي نيست که شکاف قيمتي را پر کند
- فاصله بين دوره اول و دوم مانند يك خط حمايت رفتار مي کند



علی حیدری



abcBourse.ir



@abcBourse_ir

مرجع آموزش بورس



باز نشر:

روند افزایشی با وقفه موقتی سه مرحله‌ای

Rising three methods

- طی ۵ دوره متوالی یا حتی دوره‌های بیشتر به وجود می‌آید

- دوره اول با یک افزایش قیمت قابل توجه همراه است (شمع بلند سفید رنگ)

- طی سه دوره متوالی شمع‌هایی با بدنه کوتاه سیاه یا سفید بوجود می‌آید سپس قیمت مجدداً افزایش قابل توجه‌ای را دنبال می‌کند

- روند افزایشی قیمت دوباره ادامه می‌یابد.

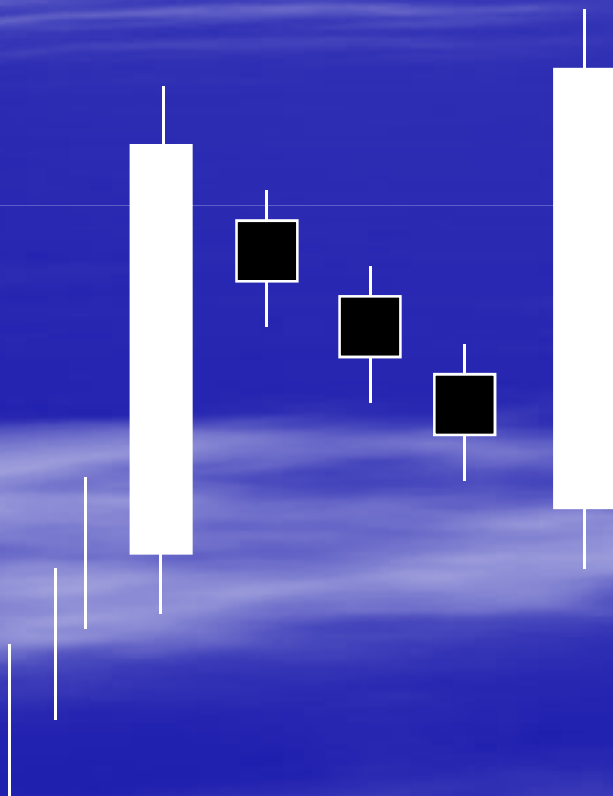

علی حدادی



abcBourse.ir



@abcBourse_ir

مرجع آموزش بورس



باز نشر:

روند کاهشی با وقفه موقتی سه مرحله‌ای

Falling three methods

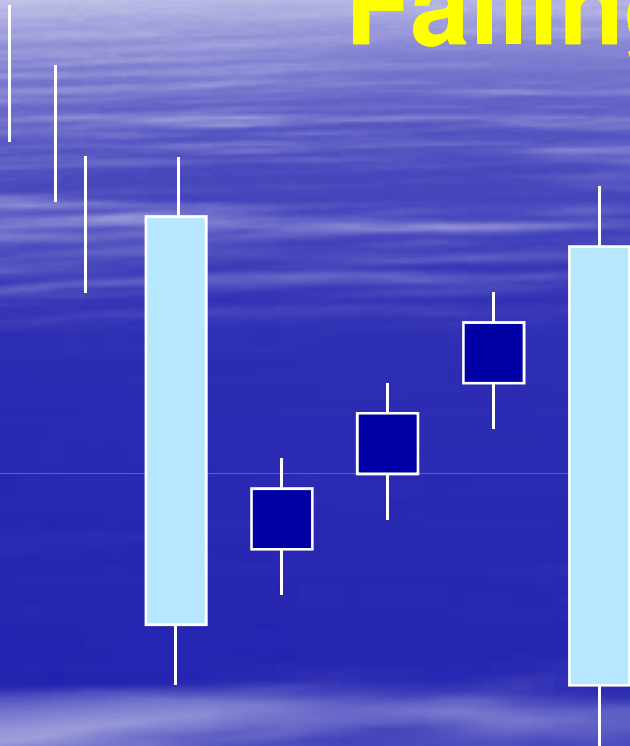

- این الگو زمانی شکل می‌گیرد که پس از یک شمع با بدنه بلند سیاه، سه یا چند شمع با بدنه‌های کوتاه سیاه یا سفید به وجود می‌آید.

- در نهایت در دوره آخر قیمت به حدی سقوط می‌کند که پایین‌تر از قیمت بسته شدن دوره اول بسته می‌شود

- نشان دهنده ادامه روند نزولی و تداوم کاهش قیمت‌ها است.

علی حدادی



abcBourse.ir



@abcBourse_ir

مرجع آموزش بورس



باز نشر:

به دنبال روند رفتن با استفاده از آرایش های شمعی به حداکثر رساندن سود با آرایش های شمعی

■ در روند افزایشی مادامی که شمع جاری نقطه بالایی جدیدی نسبت به شمع دوره قبل بسازد روند افزایشی ادامه خواهد داشت

■ در روند افزایشی زمانی که شمع دوره جاری به پایین ترین قیمت دوره قبل برسد جای نگرانی دارد

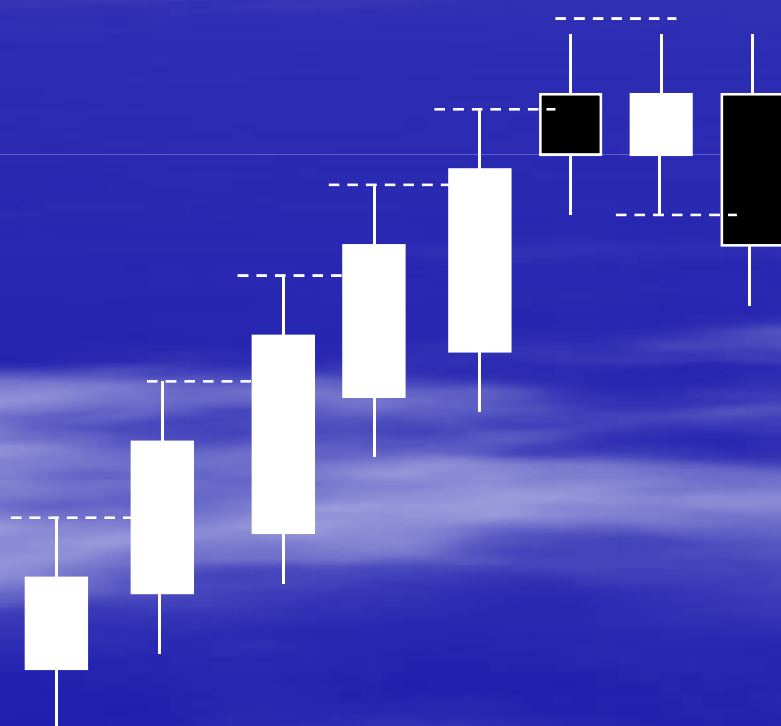

علی حدادی



abcBourse.ir



@abcBourse_ir

مرجع آموزش بورس



باز نشر:

به دنبال روند رفتن با استفاده از آرایش های شمعی به حداکثر رساندن سود با آرایش های شمعی

- در روند گاهشی مادامی که شمع جاری نقطه پایین جدیدی نسبت به شمع دوره قبل بسازد روند گاهشی ادامه خواهد داشت
- در روند گاهشی زمانی که شمع دوره جاری به بالاترین قیمت دوره قبل برسد جای نگرانی دارد

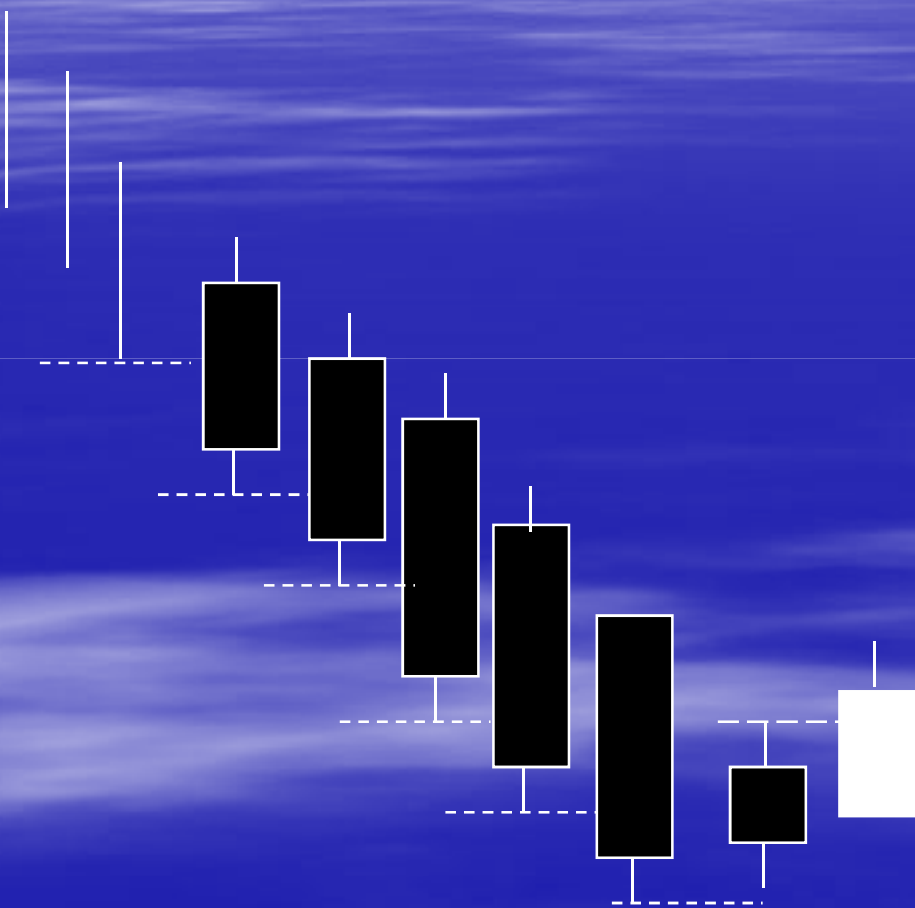

علی حدیدی



abcBourse.ir



@abcBourse_ir

مرجع آموزش بورس



باز نشر:

در جايي به دنبال تغيير جهت روند باشيم كه:

بدنه شمعه‌ها توسط سایه‌هاي بلند احاطه مي‌شود

معمولا بدنه شمعه‌ها از سایه‌ها، کوتاه‌تر است

ممکن است بدنه شمعه‌ها کوتاه نباشند اما سایه‌ها بلندتر مي‌باشد

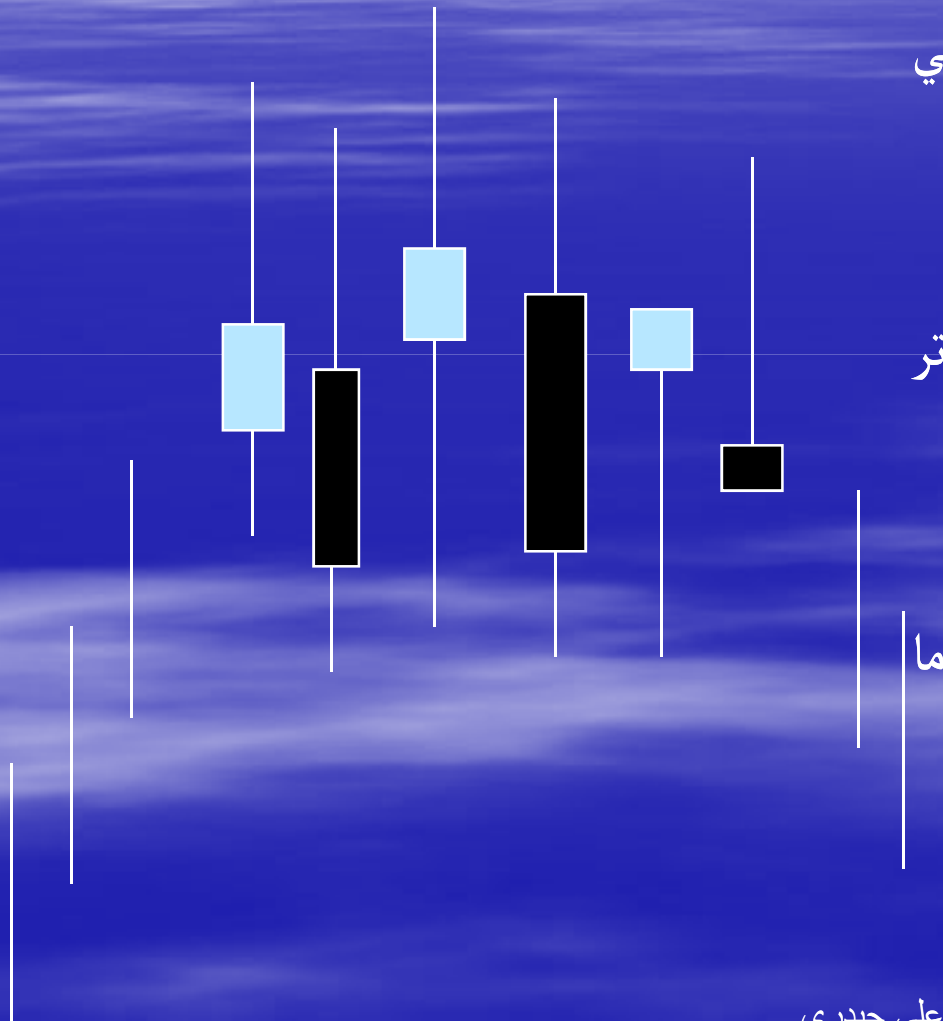

علی حدادی



abcBourse.ir



@abcBourse_ir

مرجع آموزش بورس



باز نشر:

GOLD,M5 588.47 588.90 588.47 588.87



MT4NF, © 2001-2006 MetaQuotes Software Corp.

علمی حدی



abcBourse.ir



@abcBourse_ir

مرجع آموزش بورس



باز نشر:

GOLD,M5 588.47 588.90 588.47 588.87



MT4NF, © 2001-2006 MetaQuotes Software Corp.

علمی حدی

 abcBourse.ir

 @abcBourse_ir

مرجع آموزش بورس 

باز نشر:

55 6 Apr 16:35 6 Apr 17:15 6 Apr 18:00

GOLD,M5 588.47 588.90 588.47 588.87



MT4NF, © 2001-2006 MetaQuotes Software Corp.

علی حدادی



abcBourse.ir



@abcBourse_ir

مرجع آموزش بورس



بازنشر:

الگوها و آرایش ها

وقوع این الگوها به مرور زمان و به تجربه ثابت شده است

■ الگوهای برگشتی

در صورتیکه الگوهای برگشتی در نمودار قیمت مشاهده می شوند حاکی از برگشت روند می باشد (اگر روند صعودی باشد ، نزولی می شود و اگر نزولی باشد صعودی می شود)

■ الگوهای ادامه دار روند

این الگوها حاکی از تداوم و ادامه روند می باشند. در واقع این الگوها بیشتر در روندهای اصلاحی مشاهده می شود

علی حدادی



abcBourse.ir



@abcBourse_ir

مرجع آموزش بورس



باز نشر:

الگوهای برگشتی

- سروشانه : تغییر روند افزایشی به کاهش
- سر و شانه معکوس : تغییر روند کاهش به افزایش
- سقف های دو قلو و سه قلو : تغییر روند افزایشی به کاهش
- کف های دوقلو و سه قلو: تغییر روند کاهش به افزایش
- آرایش V شکل : هم در روند های کاهش دیده می شوند هم در روند های افزایشی
- برگشت های کلیدی: هم در روند های کاهش دیده می شوند هم در روند های افزایشی

علی حدادی



abcBourse.ir



@abcBourse_ir

مرجع آموزش بورس



باز نشر:

الگوهای ادامه دهنده روند (ادامه دار روند)

- مثلث های افزایشی : ادامه دهنده روند افزایشی
- مثلث های کاهششی: ادامه دهنده روند کاهششی
- مثلث های متقارن
- آرایش مستطیل
- کنج ها
- پرچم ها

علی حدادی



abcBourse.ir



@abcBourse_ir

مرجع آموزش بورس



باز نشر:

سرو شانه يکي از الگوهاي برگشتي مي باشد که پس از يك روند صعودي ديده مي شود

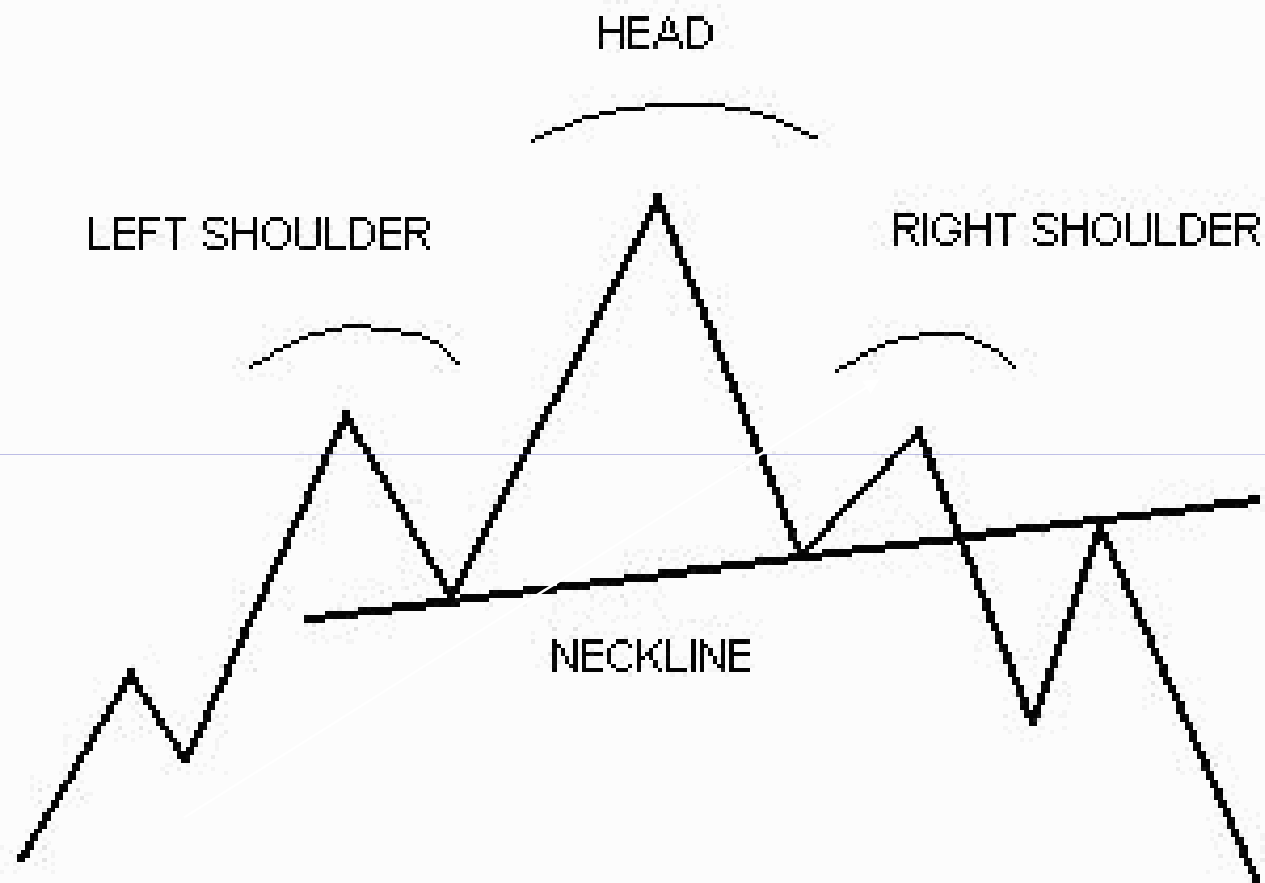

HEAD AND SHOULDERS
AS A REVERSAL PATTERN IN AN UPTREND
(BEARISH)



abcBourse.ir



@abcBourse_ir

مرجع آموزش بورس



باز نشر:



abcBourse.ir



@abcBourse_ir

مرجع آموزش بورس



باز نشر:

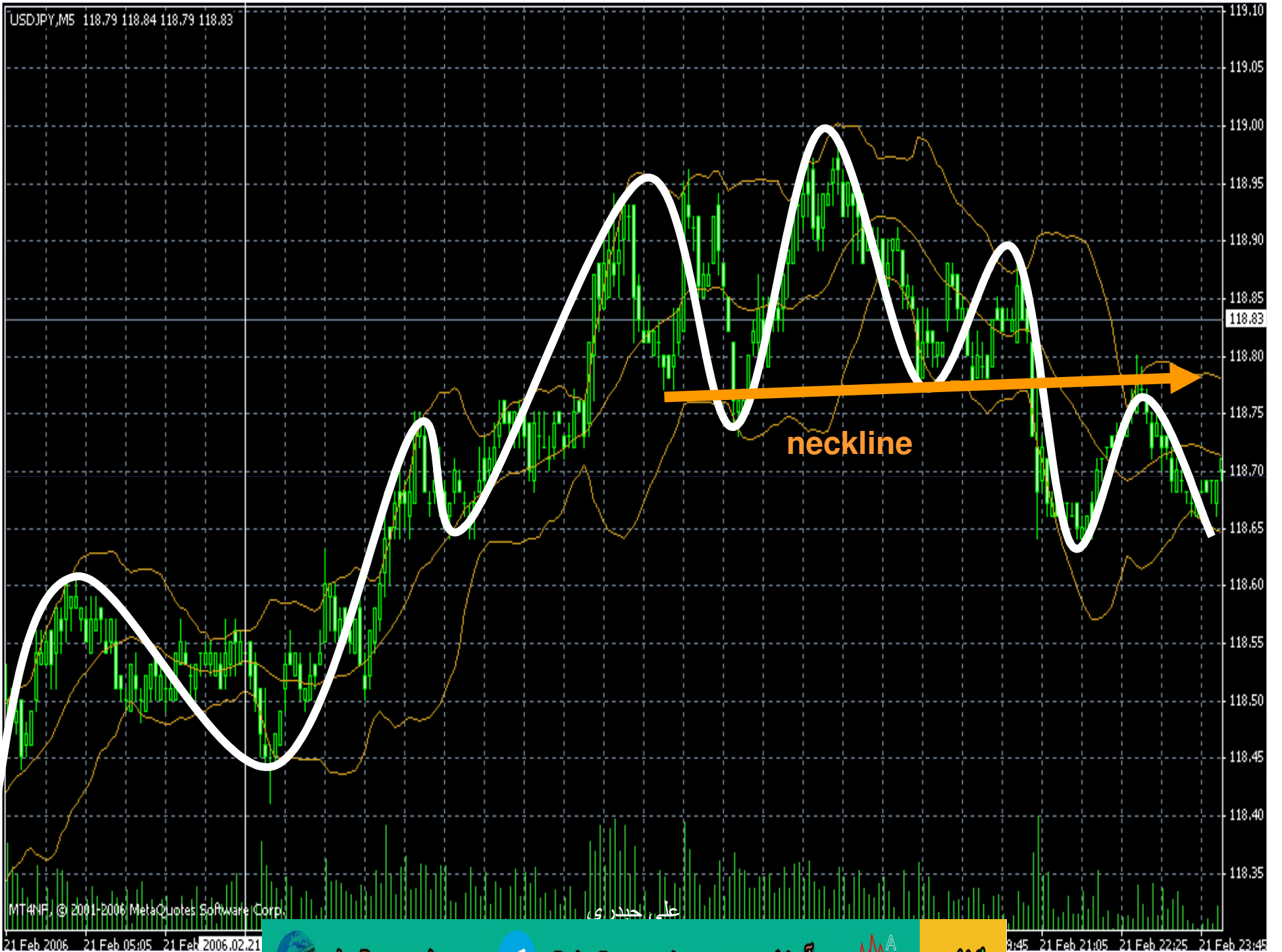

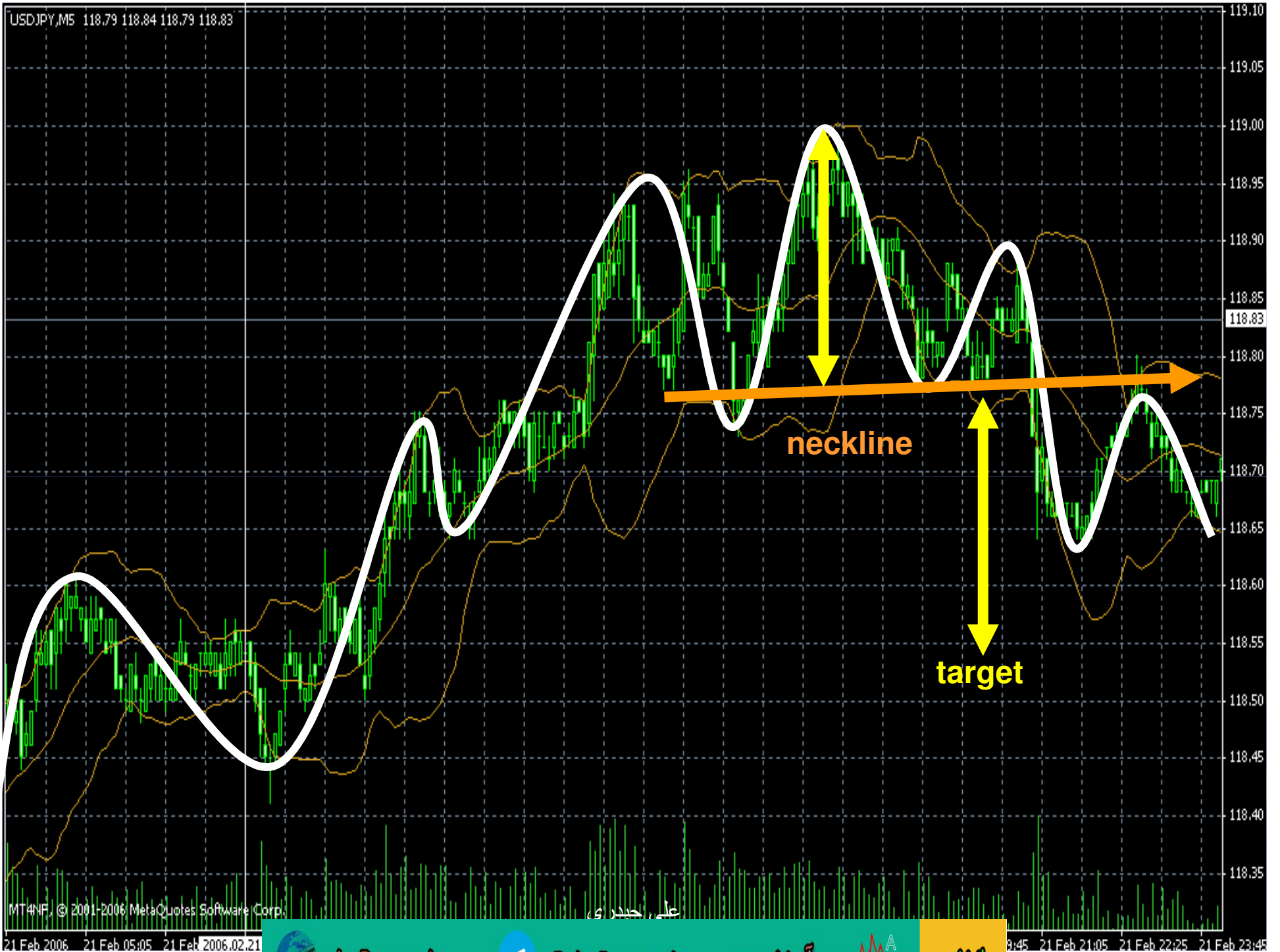

abcBourse.ir



@abcBourse_ir

مرجع آموزش بورس



باز نشر:



abcBourse.ir



@abcBourse_ir

مرجع آموزش بورس



باز نشر:



abcBourse.ir



@abcBourse_ir

مرجع آموزش بورس



باز نشر:



abcBourse.ir



@abcBourse_ir

مرجع آموزش بورس



باز نشر:

سر و شانه معکوس

تغییر روند کاهشی به افزایشی

INVERTED
HEAD AND SHOULDERS
AS A REVERSAL PATTERN IN A DOWNTREND
(BULLISH)

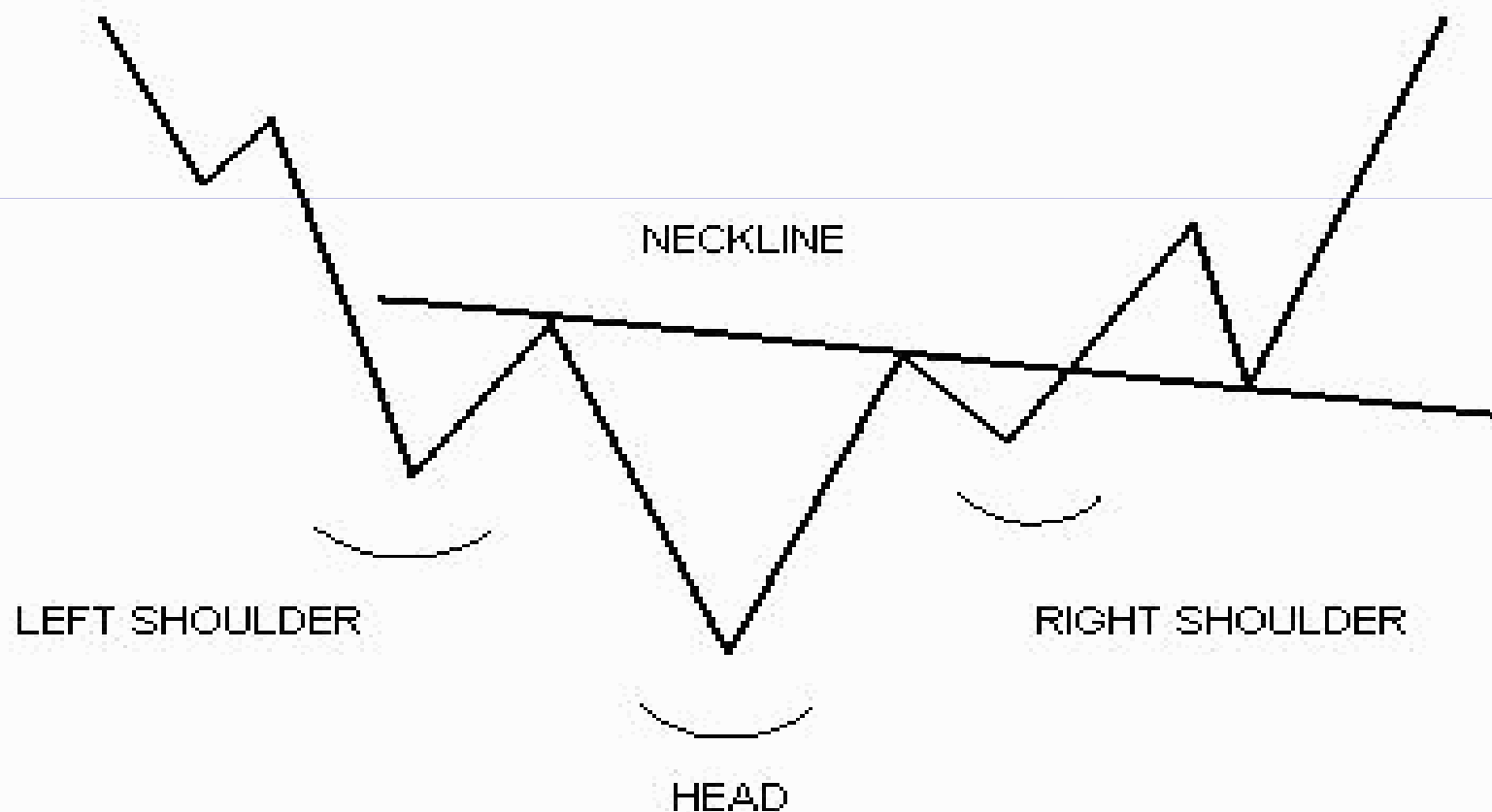

USDCAD,H1 1.1593 1.1594 1.1592 1.1594



علمی، خبری

MT4NF, © 2001-2006 MetaQuotes Software Co.



abcBourse.ir



@abcBourse_ir

مرجع آموزش بورس



بازنشر:

USDCAD,H1 1.1593 1.1594 1.1592 1.1594

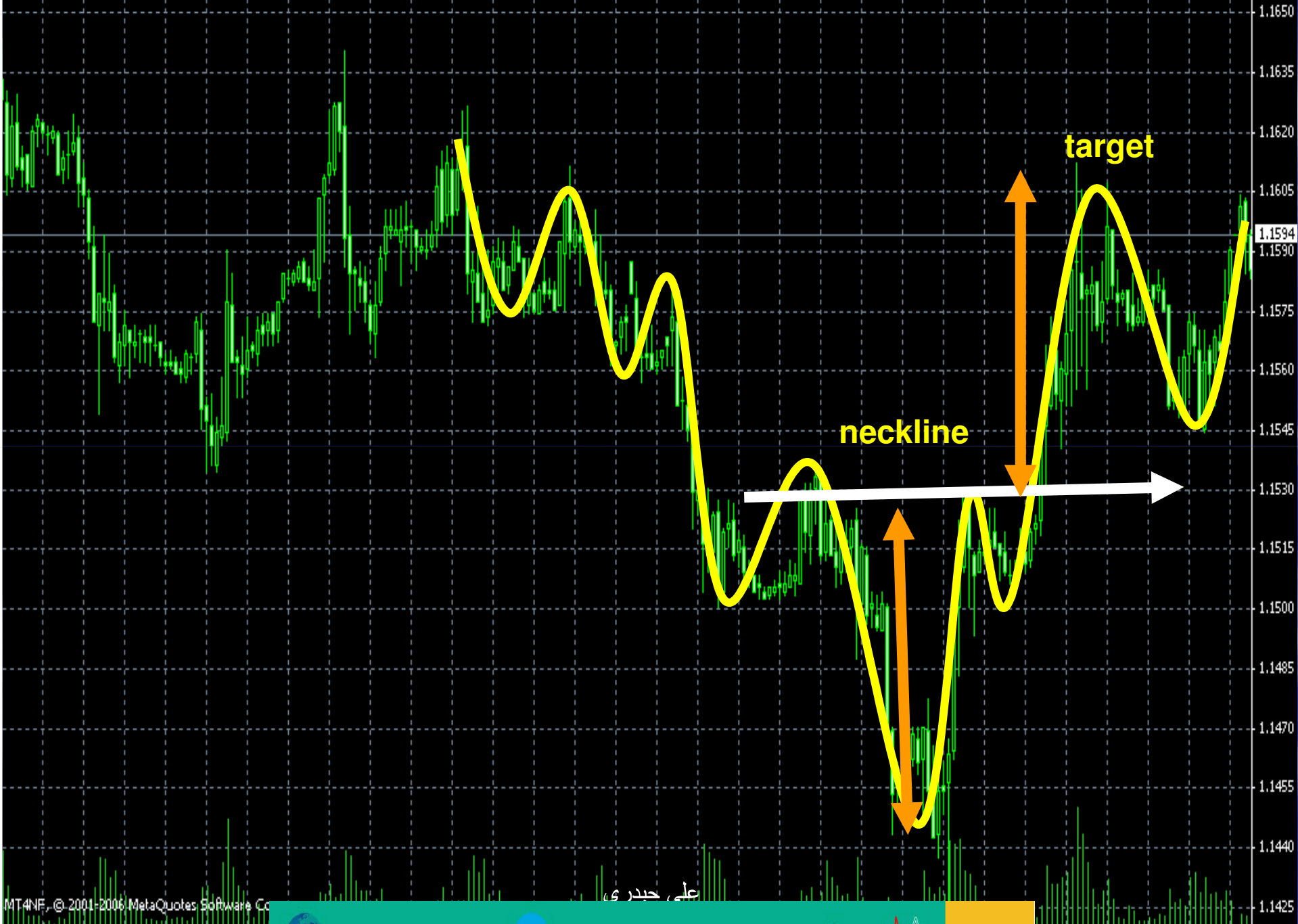

MT4NF, © 2001-2006 MetaQuotes Software Co

علمی، خبری



abcBourse.ir



@abcBourse_ir

مرجع آموزش بورس



باز نشر:





abcBourse.ir



@abcBourse_ir

مرجع آموزش بورس



باز نشر:

GBPJPY,H4 205.23 205.49 204.88 205.00

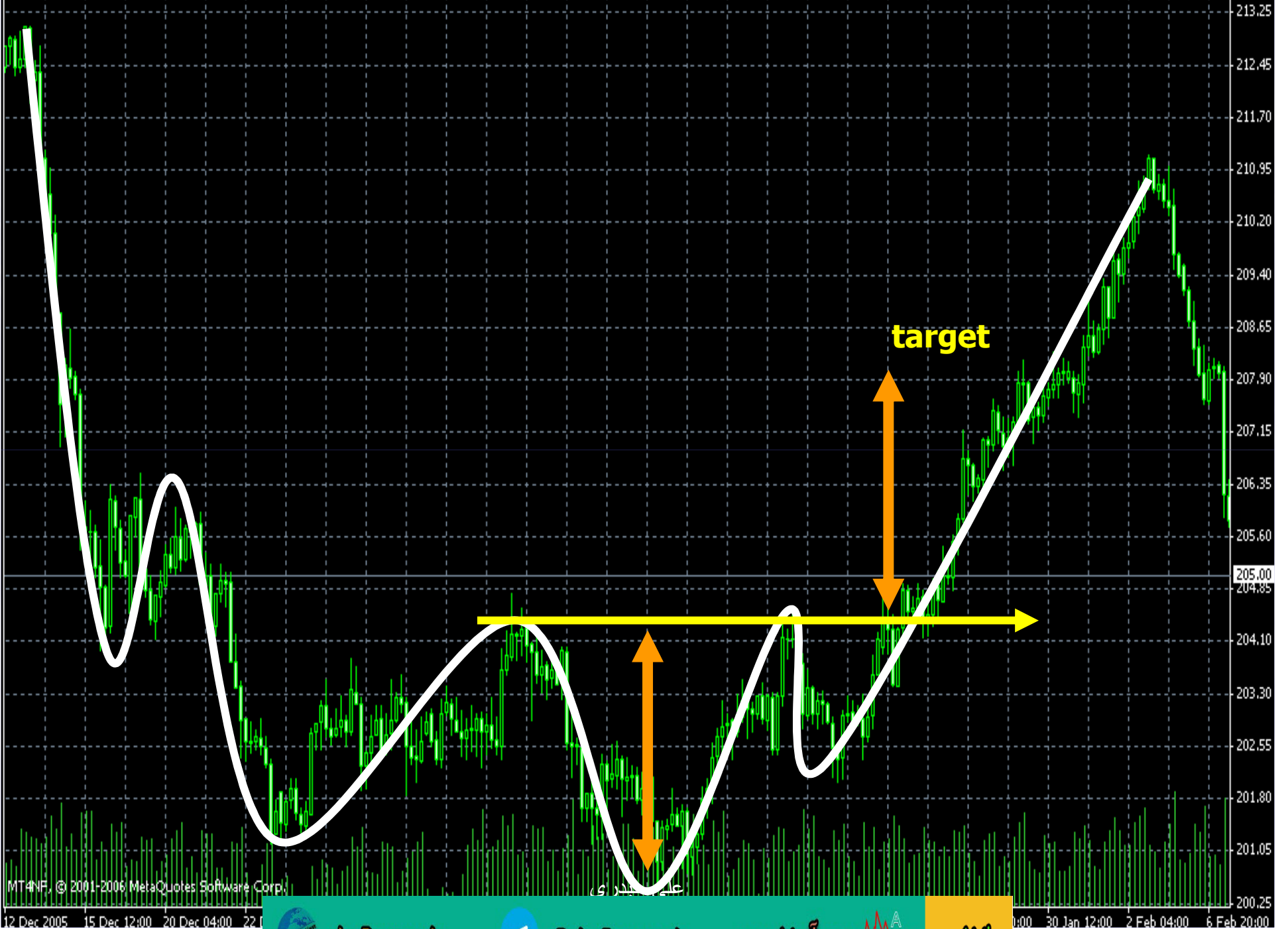

MT4NF, © 2001-2006 MetaQuotes Software Corp.

12 Dec 2005 15 Dec 12:00 20 Dec 04:00 22

0:00 30 Jan 12:00 2 Feb 04:00 6 Feb 20:00



abcBourse.ir



@abcBourse_ir

مرجع آموزش بورس



باز نشر:

USDJPY,M30 118.87 118.90 118.86 118.90

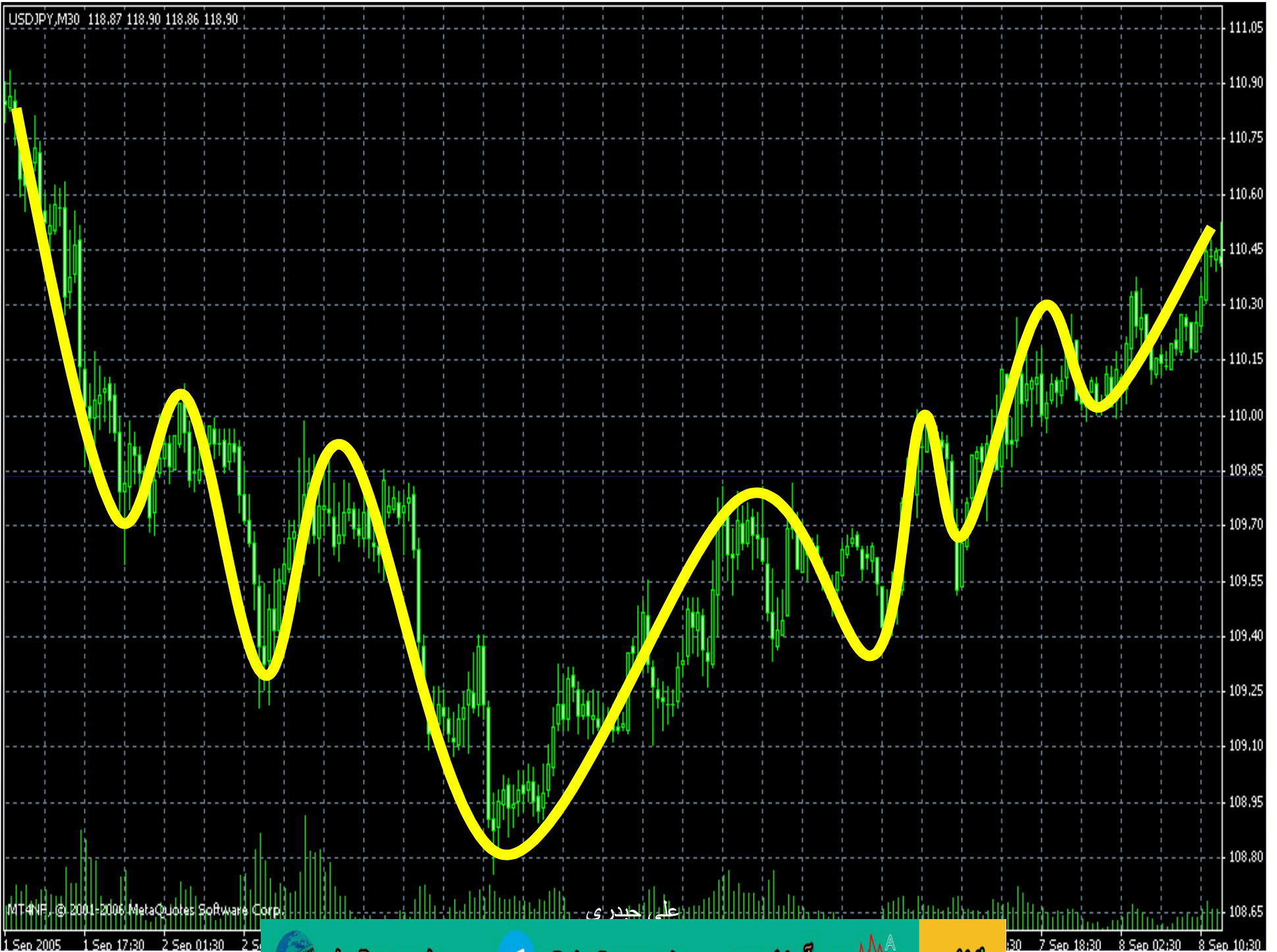

MT4NF, © 2001-2006 MetaQuotes Software Corp.

علم جلدی

 abcBourse.ir

 @abcBourse_ir

مرجع آموزش بورس 

باز نشر:

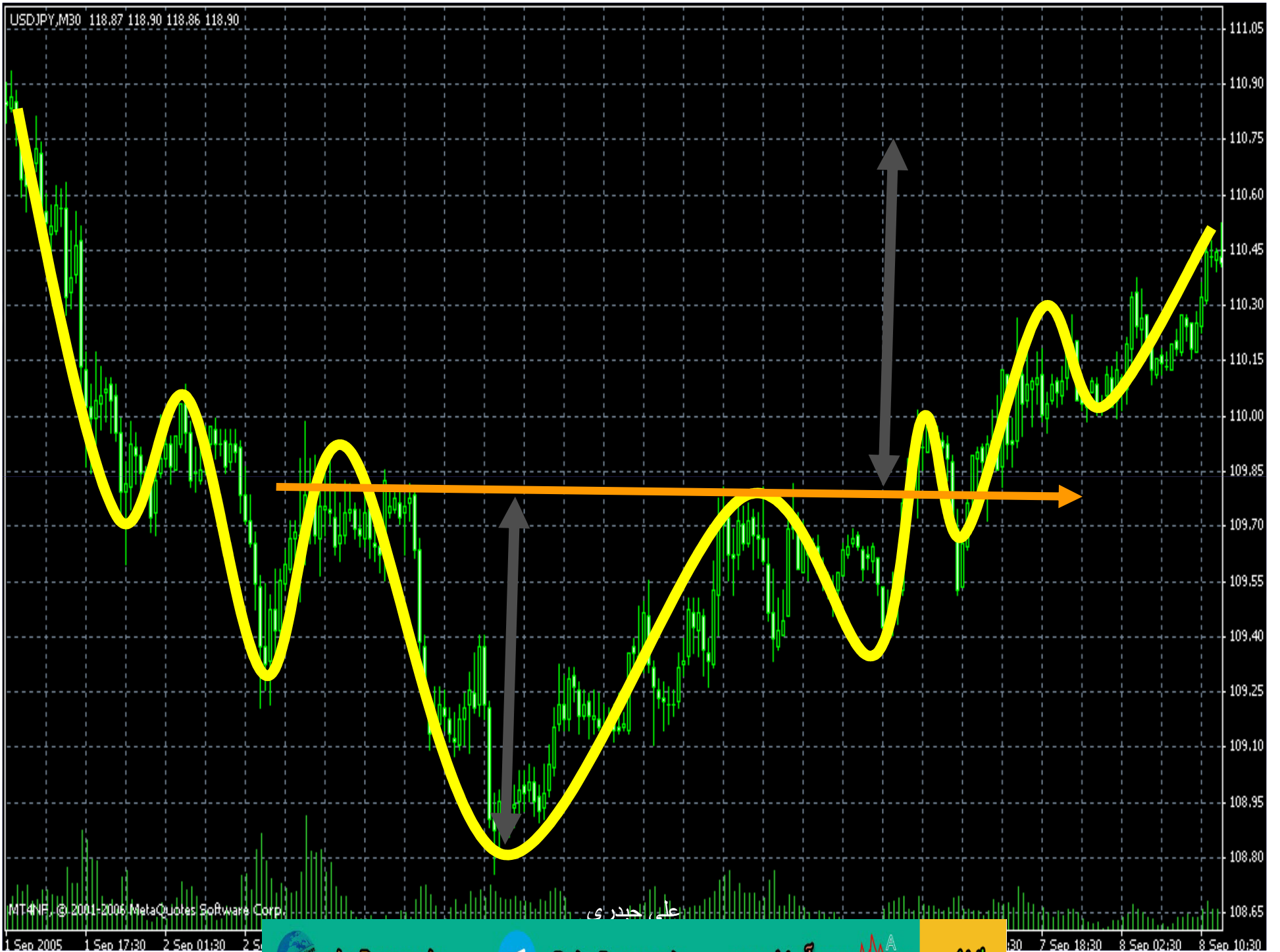





MT4NF, © 2001-2006 MetaQuotes Software Corp.

علم، خبری

 [abcBourse.ir](http://www.abcBourse.ir)

 @abcBourse_ir

مرجع آموزش بورس 

باز نشر:





abcBourse.ir



@abcBourse_ir

مرجع آموزش بورس



باز نشر:





سقف های دو قلو

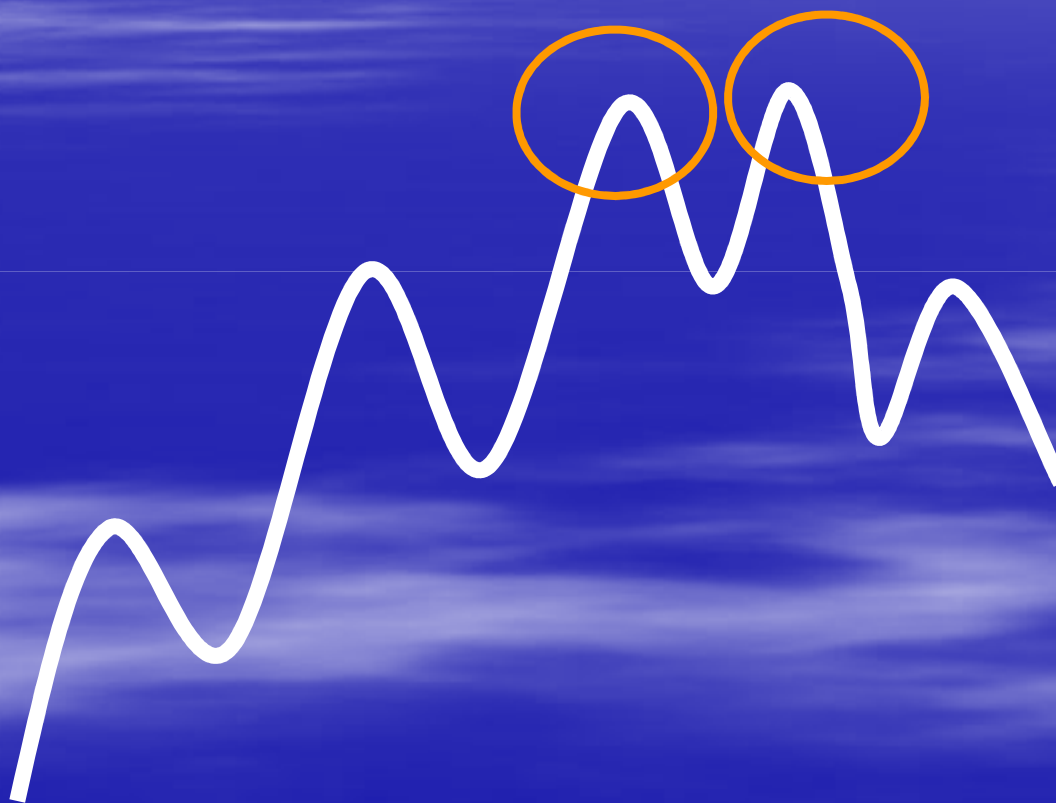

علی حدادی



abcBourse.ir



@abcBourse_ir

مرجع آموزش بورس



باز نشر:



علی حدادی



abcBourse.ir



@abcBourse_ir

مرجع آموزش بورس



باز نشر:

سقف های سه قلو

در این آرایش به جای دو سقف ، سه سقف شکل می گیرد

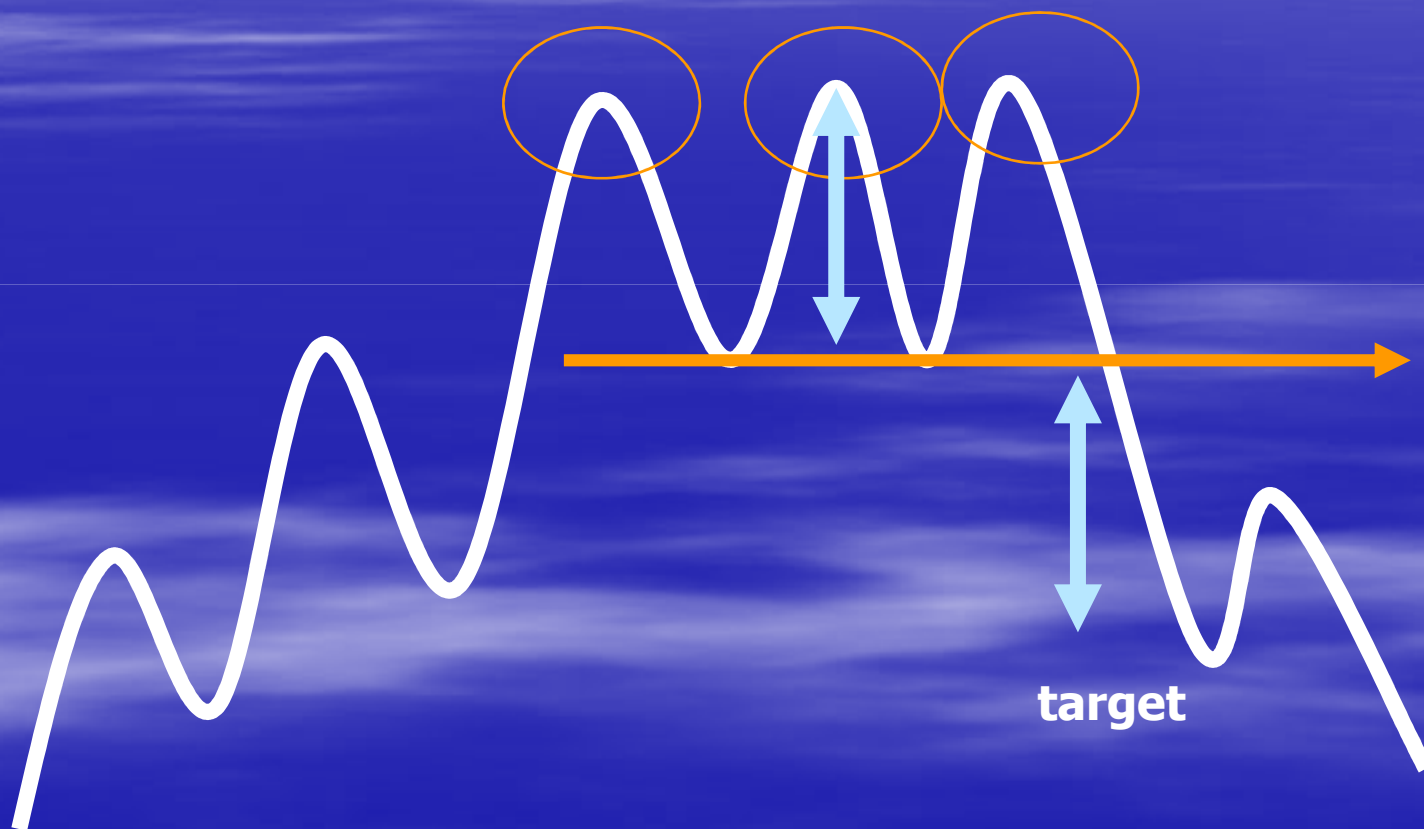

علی حدادی



abcBourse.ir



@abcBourse_ir

مرجع آموزش بورس



باز نشر:

USDJPY,M5 118.90 118.90 118.88 118.88



MT4NF, © 2001-2006 MetaQuotes Software Corp.

علی حدادی

6 Mar 2006 6 Mar 11:10 6 Mar 12:30 6 M

50 7 Mar 03:10 7 Mar 04:30 7 Mar 05:50

 abcBourse.ir

 @abcBourse_ir

مرجع آموزش بورس 

باز نشر:

USDJPY,M5 118.90 118.90 118.88 118.88



MT4NF, © 2001-2006 MetaQuotes Software Corp.

علی حدادی

 abcBourse.ir

 @abcBourse_ir

مرجع آموزش بورس 

باز نشر:

USDJPY,M5 118.90 118.90 118.88 118.88



MT4NF, © 2001-2006 MetaQuotes Software Corp.

علی حدادی

6 Mar 2006 6 Mar 11:10 6 Mar 12:30 6 M

50 7 Mar 03:10 7 Mar 04:30 7 Mar 05:50

کف های دو قلو

■ هدف قیمتی این آرایش از سطح دو کف شکل گرفته تا سطح اولین قله می باشد

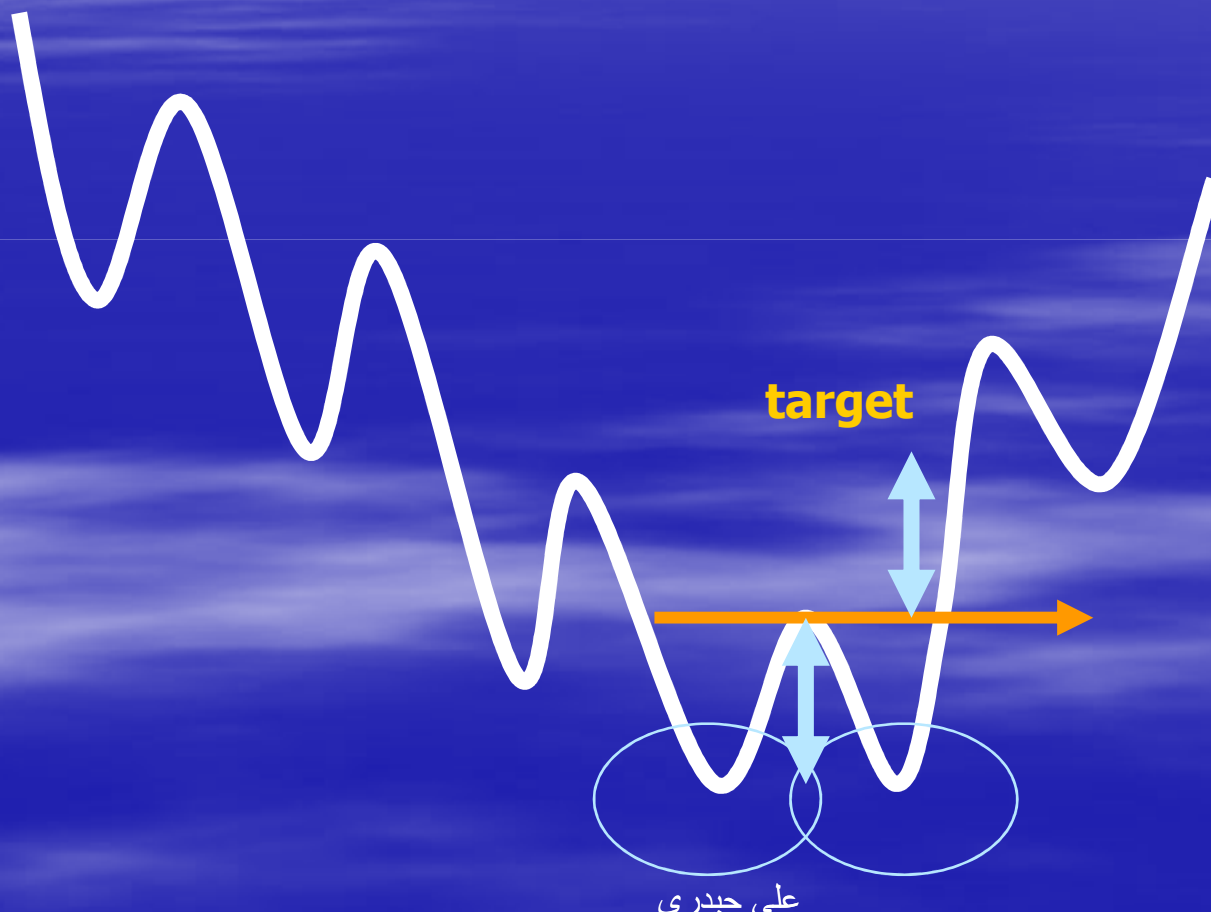

کف سه قلو

- تفاوت این آرایش با کف دوقلو در تعداد کف ها می باشد. به جای دو کف ، سه کف شکل می گیرد

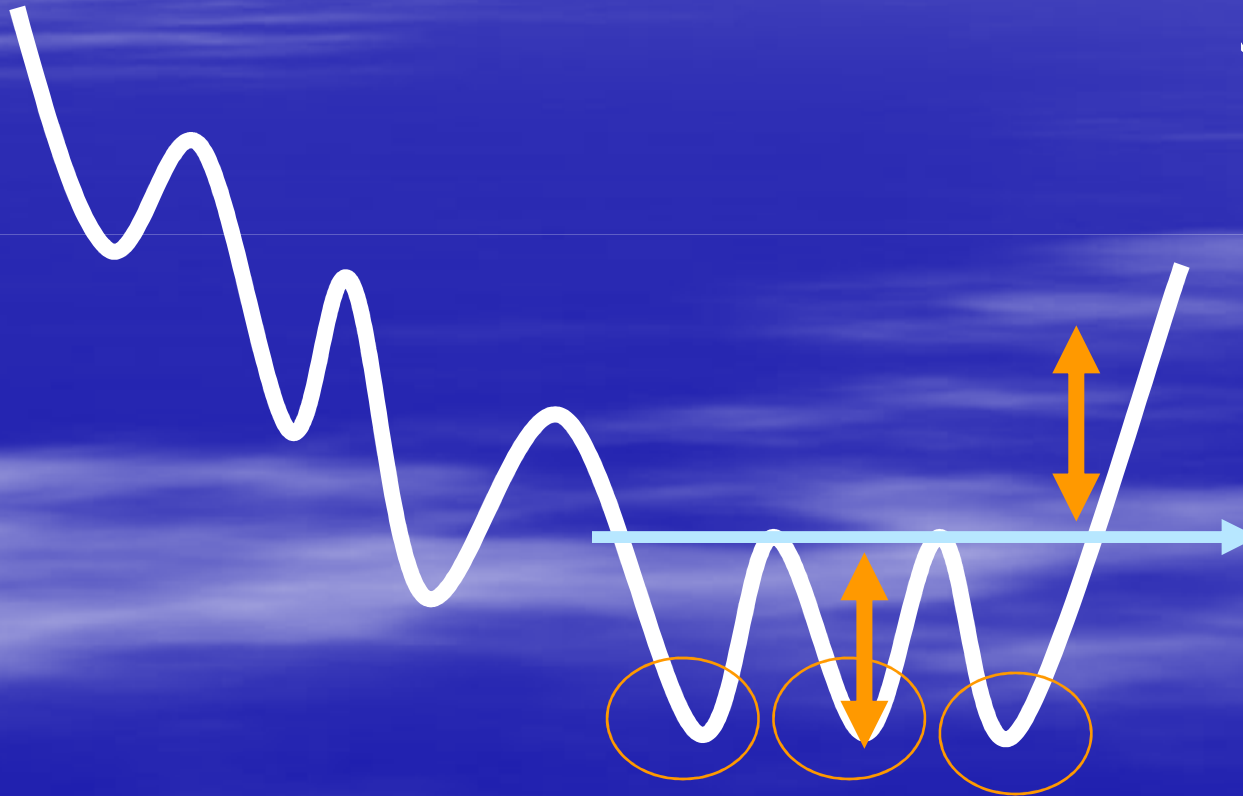

علی حدادی



abcBourse.ir



@abcBourse_ir

مرجع آموزش بورس



باز نشر:





22 Feb 2006 22 Feb 01:50 22 Feb 03:10 22 Feb 04:30

 abcBourse.ir

 @abcBourse_ir

مرجع آموزش بورس 

باز نشر:

22 Feb 16:30 22 Feb 17:50 22 Feb 19:10 22 Feb 20:30



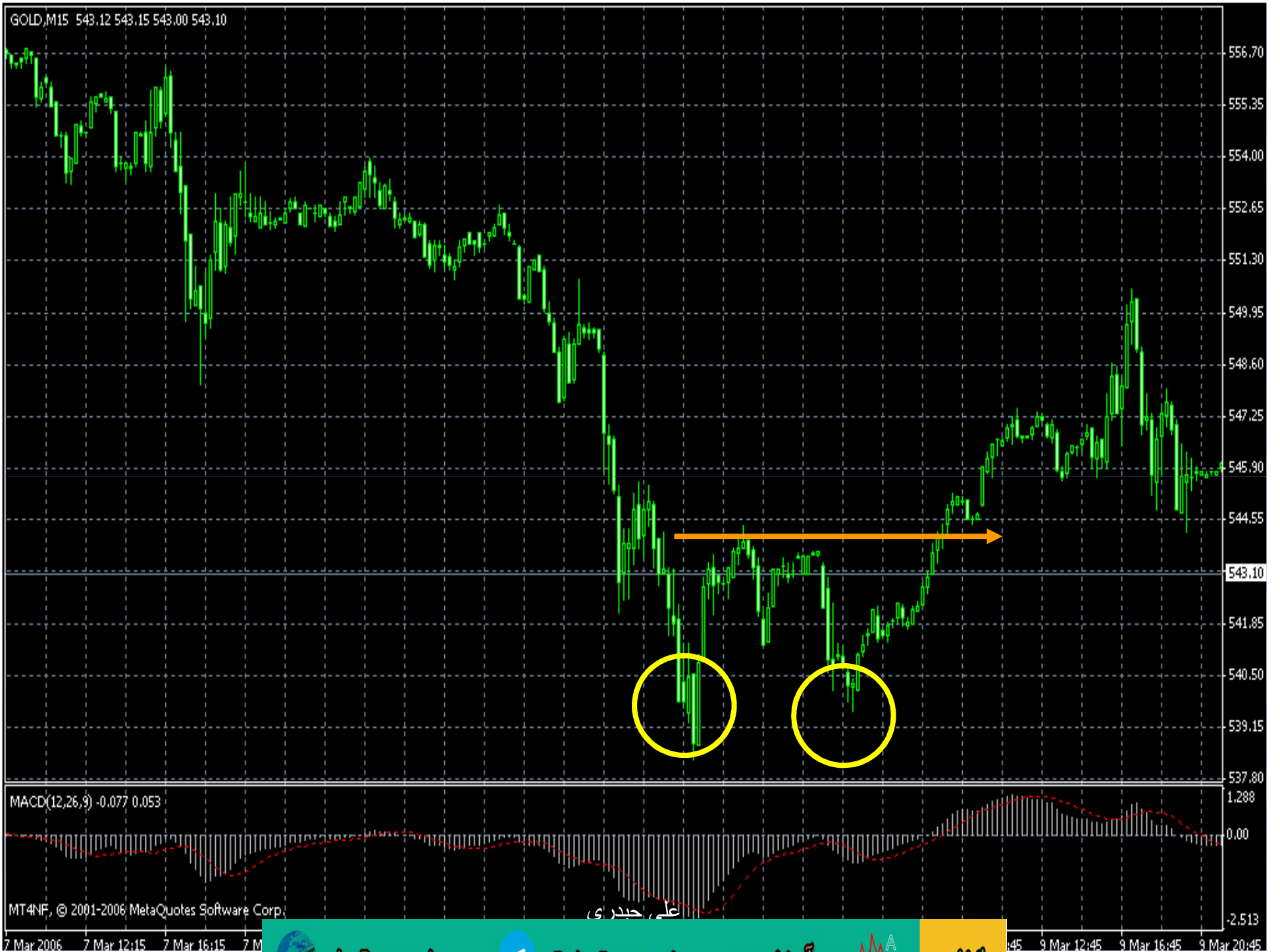

علم جبری

GOLD,M15 543.12 543.15 543.00 543.12



GOLD,M15 543.12 543.15 543.00 543.12



27 Feb 2006 27 Feb 07:30 27 Feb 11:30 27 F

30 1 Mar 07:30 1 Mar 11:30 1 Mar 15:45



علمی حدی

آرایش V

- معمولاً با حجم معاملات بالا همراه است
- حرکت قیمت در این الگو تند و سریع می باشد
- این آرایش هدف مشخصی را نشان نمی دهد

علی حدادی



abcBourse.ir



@abcBourse_ir

مرجع آموزش بورس



باز نشر:

USDJPY,M30 118.87 118.90 118.86 118.90



MT4NF, © 2001-2006 MetaQuotes Software Corp.

علم، حدیثی

19 Oct 2005 20 Oct 06:30 20 Oct 14:30 20 Oct 22:30

26 Oct 08:30 26 Oct 16:30 27 Oct 00:30

 [abcBourse.ir](http://www.abcBourse.ir)

 @abcBourse_ir

مرجع آموزش بورس 

باز نشر:

USDJPY,M30 118.87 118.90 118.86 118.90



MT4NF, © 2001-2006 MetaQuotes Software Corp.

علم، حدیثی

 abcBourse.ir

 @abcBourse_ir

مرجع آموزش بورس 

باز نشر:

USDCHF,Monthly 1.3114 1.3228 1.2892 1.3163



MT4NF, © 2001-2006 MetaQuotes Software Corp.

علی حدادی

 abcBourse.ir

 @abcBourse_ir

مرجع آموزش بورس 

باز نشر:

1995 1 Sep 1997 1 May 1999 1 Sep 1999

USDCHF,Monthly 1.3114 1.3228 1.2892 1.3163



MT4NF, © 2001-2006 MetaQuotes Software Corp.

علی حدادی



abcBourse.ir



@abcBourse_ir

مرجع آموزش بورس



باز نشر:

الگوهای ادامه دهنده روند (ادامه دار روند)

- مثلث های افزایشی : ادامه دهنده روند افزایشی
- مثلث های کاهششی : ادامه دهنده روند کاهششی
- مثلث های متقارن
- آرایش مستطیل
- کنج ها
- پرچم ها

علی حدادی



abcBourse.ir



@abcBourse_ir

مرجع آموزش بورس



باز نشر :

مثلث هاي افزايشي

ادامه دهنده روند افزايشي

■ اين الگو حاكي از آن است كه روند افزايشي دنبال مي شود



■ هرچه به راس مثلث بيشتر نزديك شويم حجم معاملات کاهش مي يابد

■ بيشتر اين الگو در روند هاي اصلاحي مشاهده مي شود

علی حیدری



abcBourse.ir



@abcBourse_ir

مرجع آموزش بورس



باز نشر:

طریقه شناسایی هدف قیمتی در آرایش مثلث های افزایشی

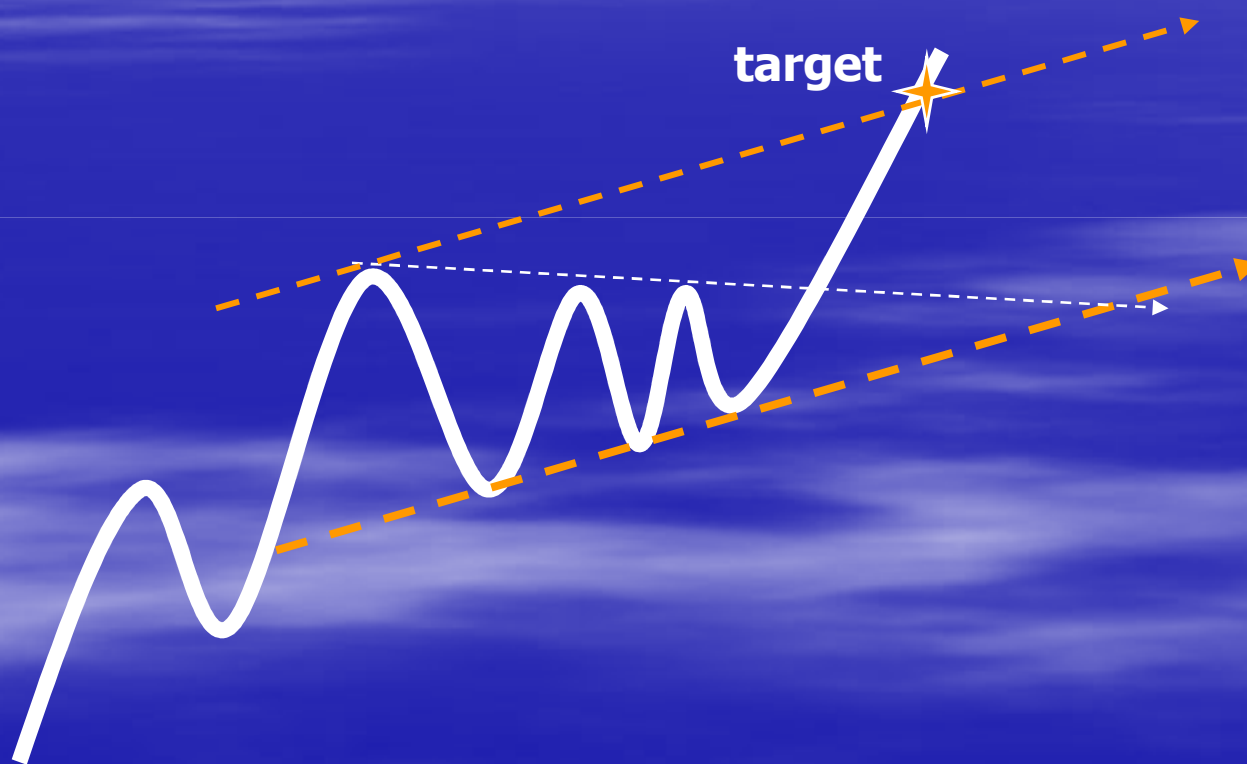

علی حدادی



abcBourse.ir



@abcBourse_ir

مرجع آموزش بورس



باز نشر:

مثلث های کاهشی

ادامه دهنده روند کاهشی

- در روند های کاهشی دیده می شود
- نشان دهنده ادامه روند کاهشی می باشد
- هرچه به راس مثلث نزدیک شویم ، معمولاً حجم معاملات کاهش می یابد

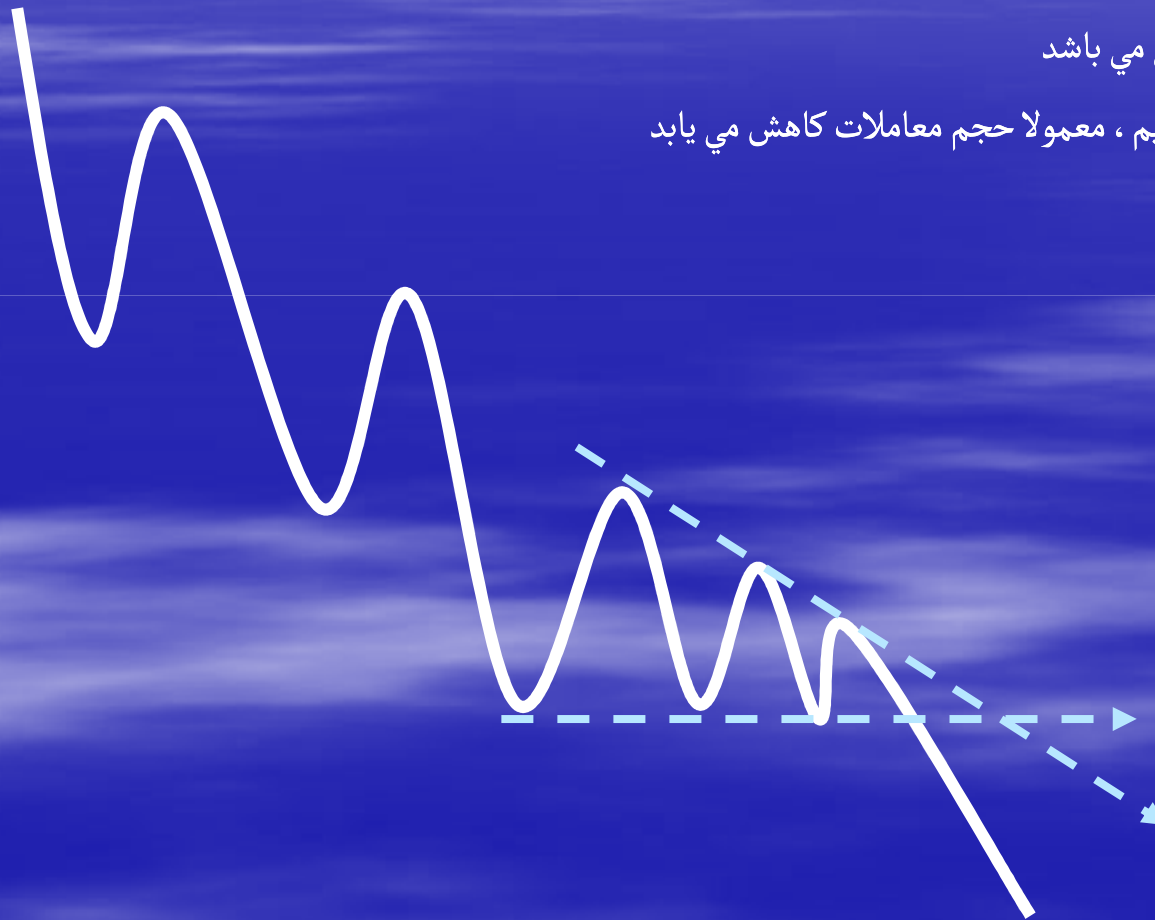

علی حیدری



abcBourse.ir



@abcBourse_ir

مرجع آموزش بورس



باز نشر:

مثلث های کاهشی

طریقه تشخیص هدف قیمتی در آرایش مثلث کاهشی

■ هدف قیمتی این الگو تقاطع قیمت با خط موازی شیب دار الگو می باشد

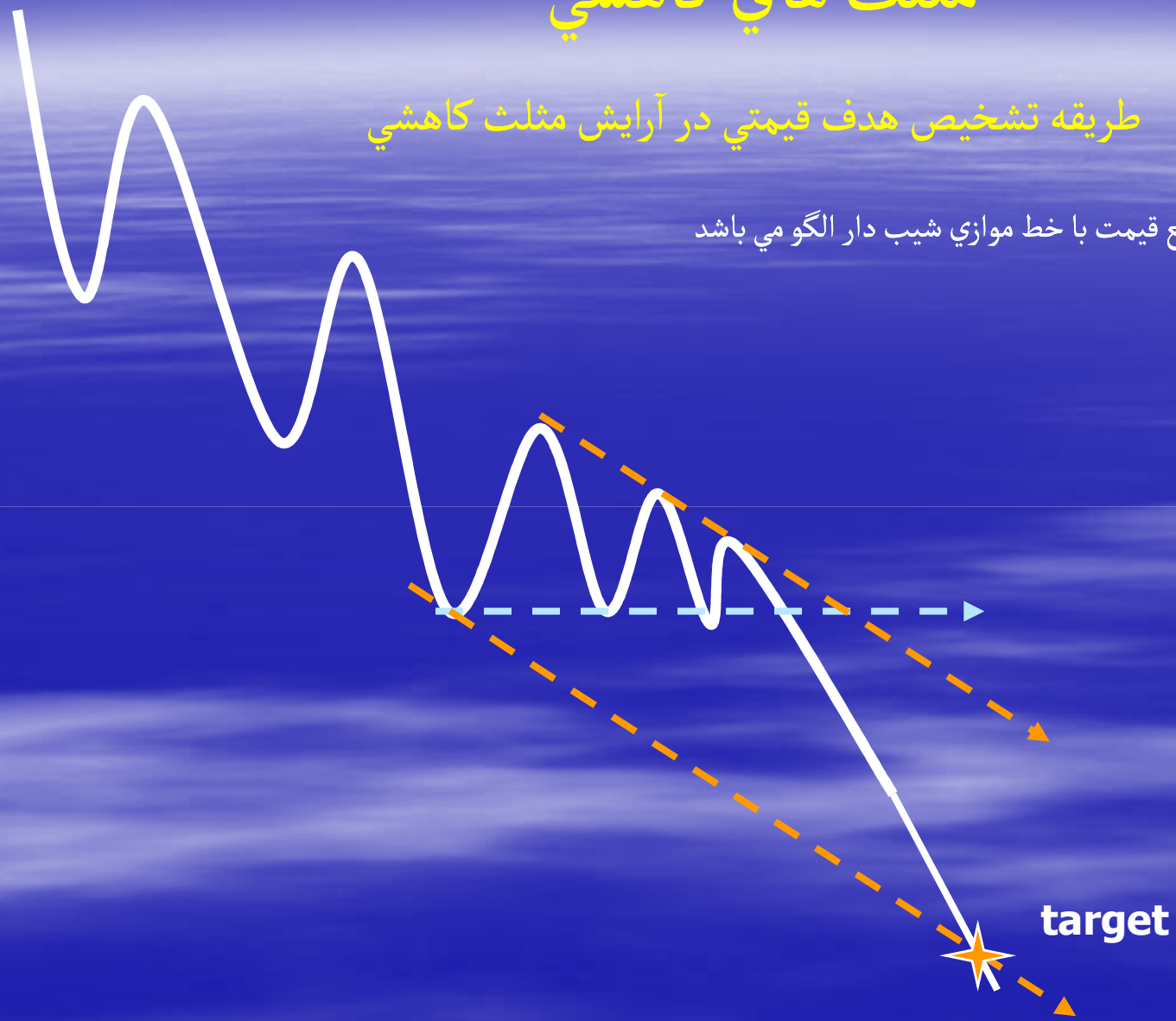

علی حدادی



abcBourse.ir



@abcBourse_ir

مرجع آموزش بورس



باز نشر:

مثلث های متقارن

در روند افزایشی حاکی از ادامه روند صعودی می باشد

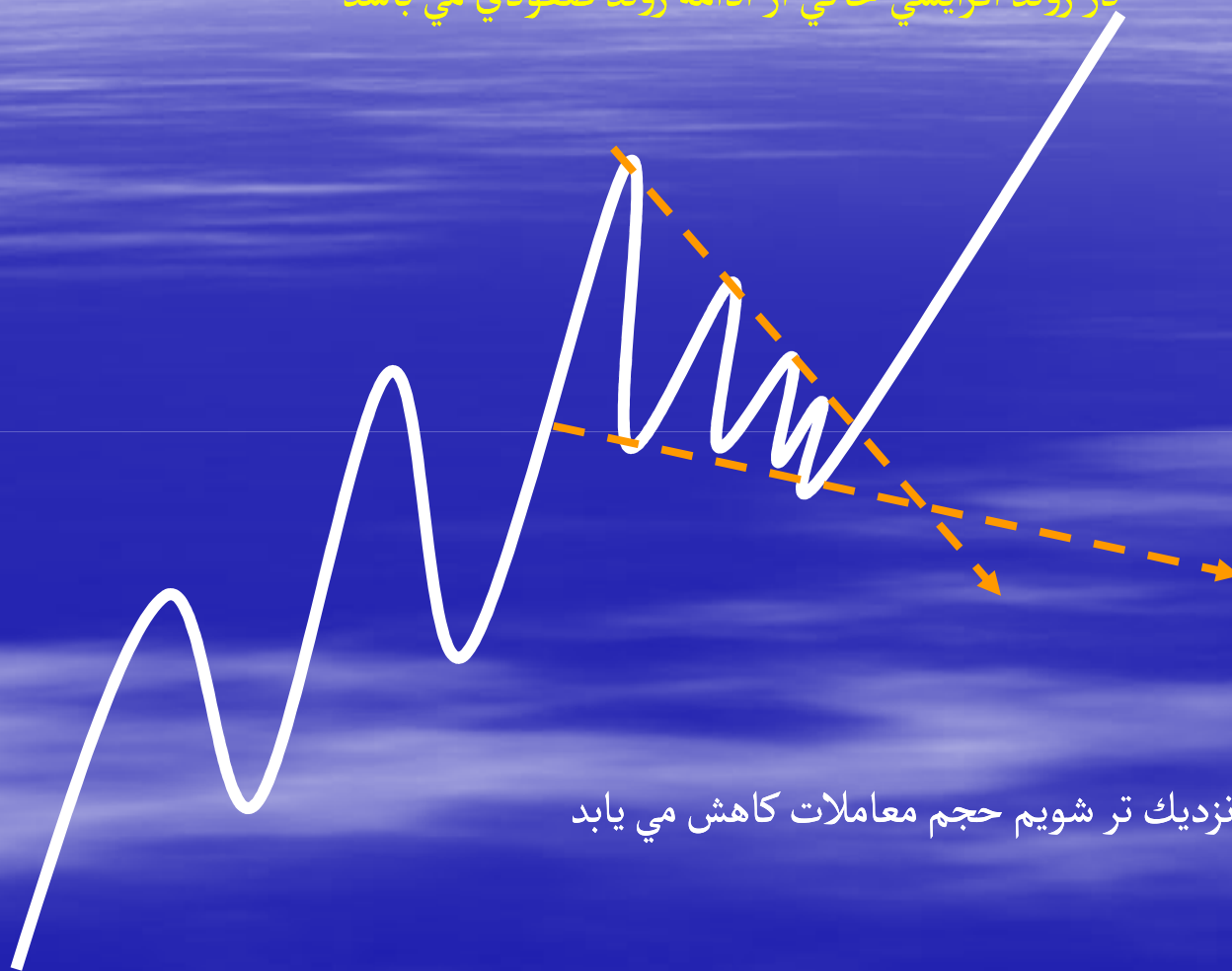

هرچه به راس مثلث نزدیک تر شویم حجم معاملات کاهش می یابد

علی حدادی



abcBourse.ir



@abcBourse_ir

مرجع آموزش بورس



باز نشر:

مثلث های متقارن

در روند کاهشی نشان دهنده ادامه روند نزولی می باشد

هرچه به راس مثلث نزدیک تر شویم حجم معاملات کاهش می یابد

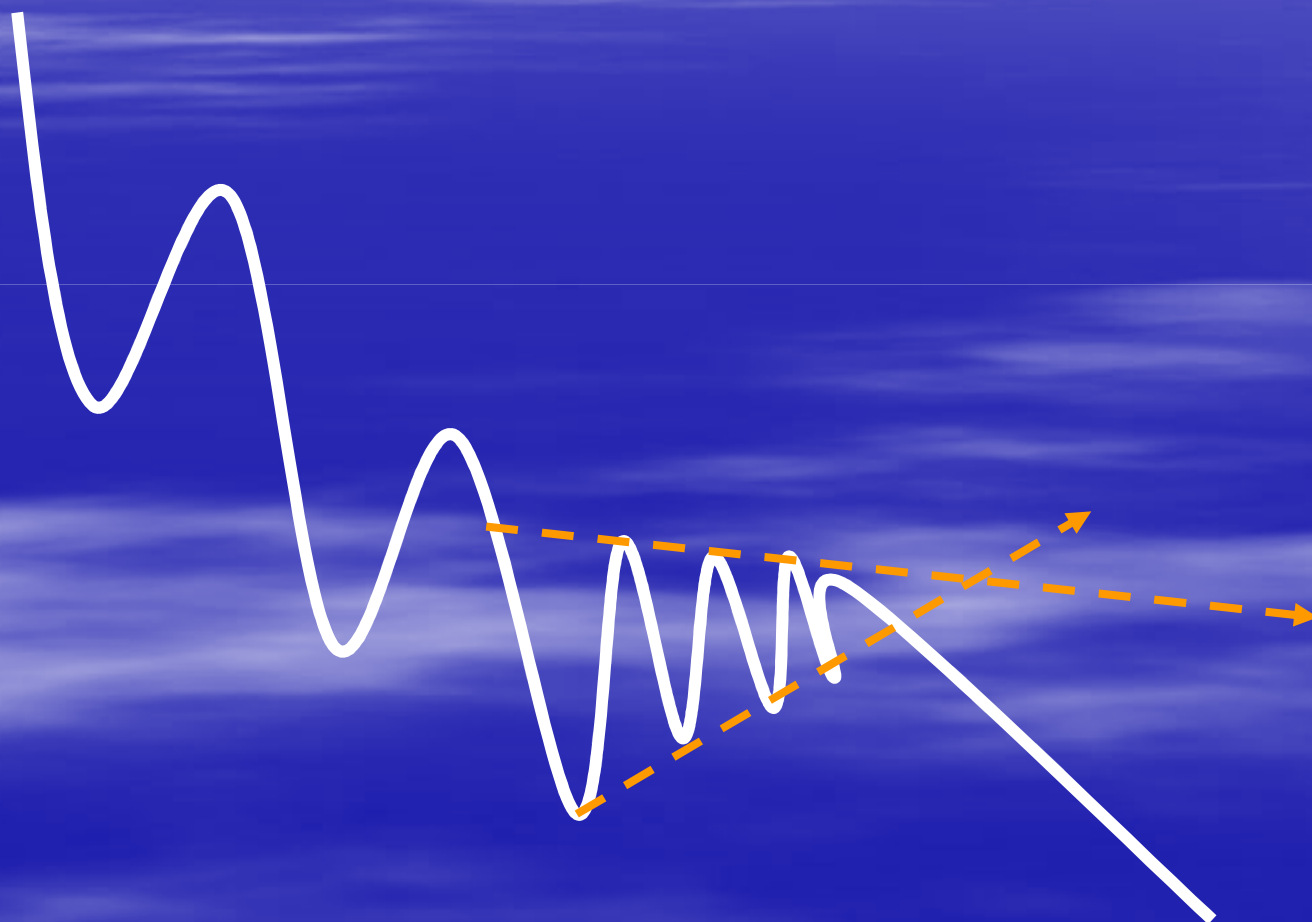

علی حدادی



abcBourse.ir



@abcBourse_ir

مرجع آموزش بورس



باز نشر:

آرایش مستطیل در روند افزایشی

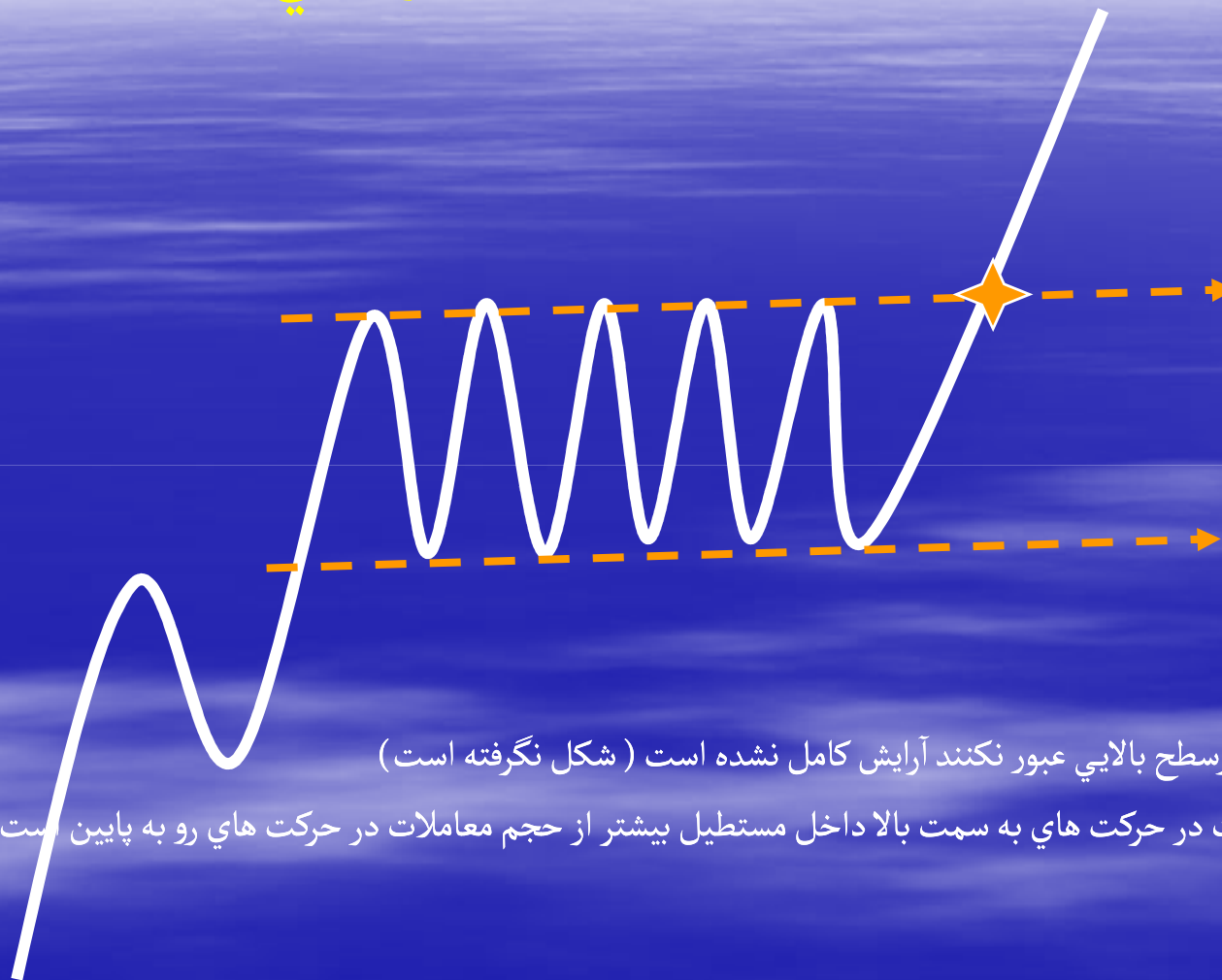

- تا زمانیکه قیمت ها از سطح بالایی عبور نکنند آرایش کامل نشده است (شکل نگرفته است)
- معمولاً حجم معاملات در حرکت های به سمت بالا داخل مستطیل بیشتر از حجم معاملات در حرکت های رو به پایین است

علی حدادی



abcBourse.ir



@abcBourse_ir

مرجع آموزش بورس



باز نشر:

آرایش مستطیل در روند افزایشی

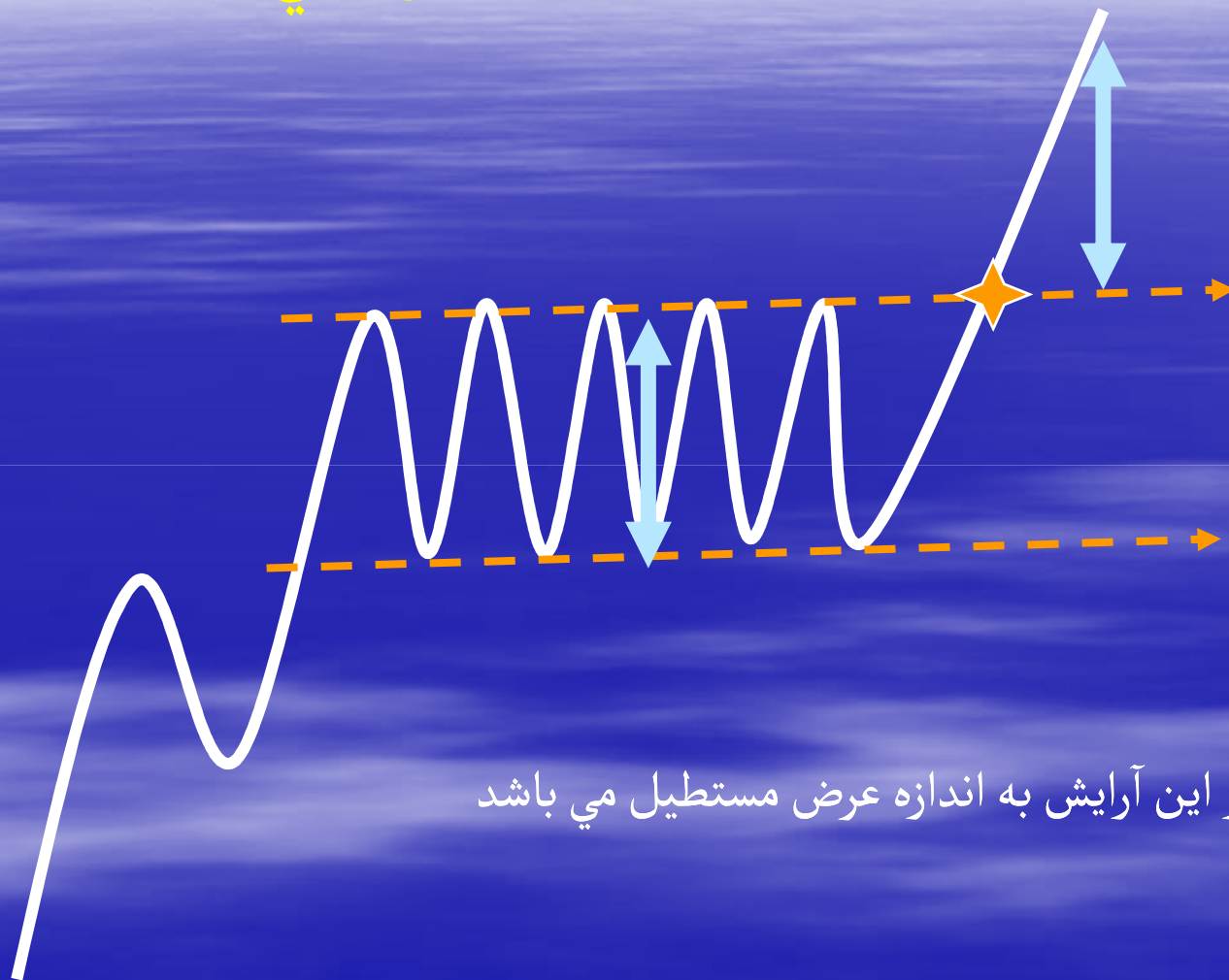

■ هدف قیمتی در این آرایش به اندازه عرض مستطیل می باشد

علی حدادی



abcBourse.ir



@abcBourse_ir

مرجع آموزش بورس



باز نشر:

آرایش مستطیل در روندکاهشی

- تا زمانیکه قیمت ها از سطح پایینی عبور نکنند آرایش کامل نشده است معمولا حجم معاملات در حرکت های به سمت پایین داخل مستطیل بیشتر از حجم معاملات در حرکت های رو به بالا است

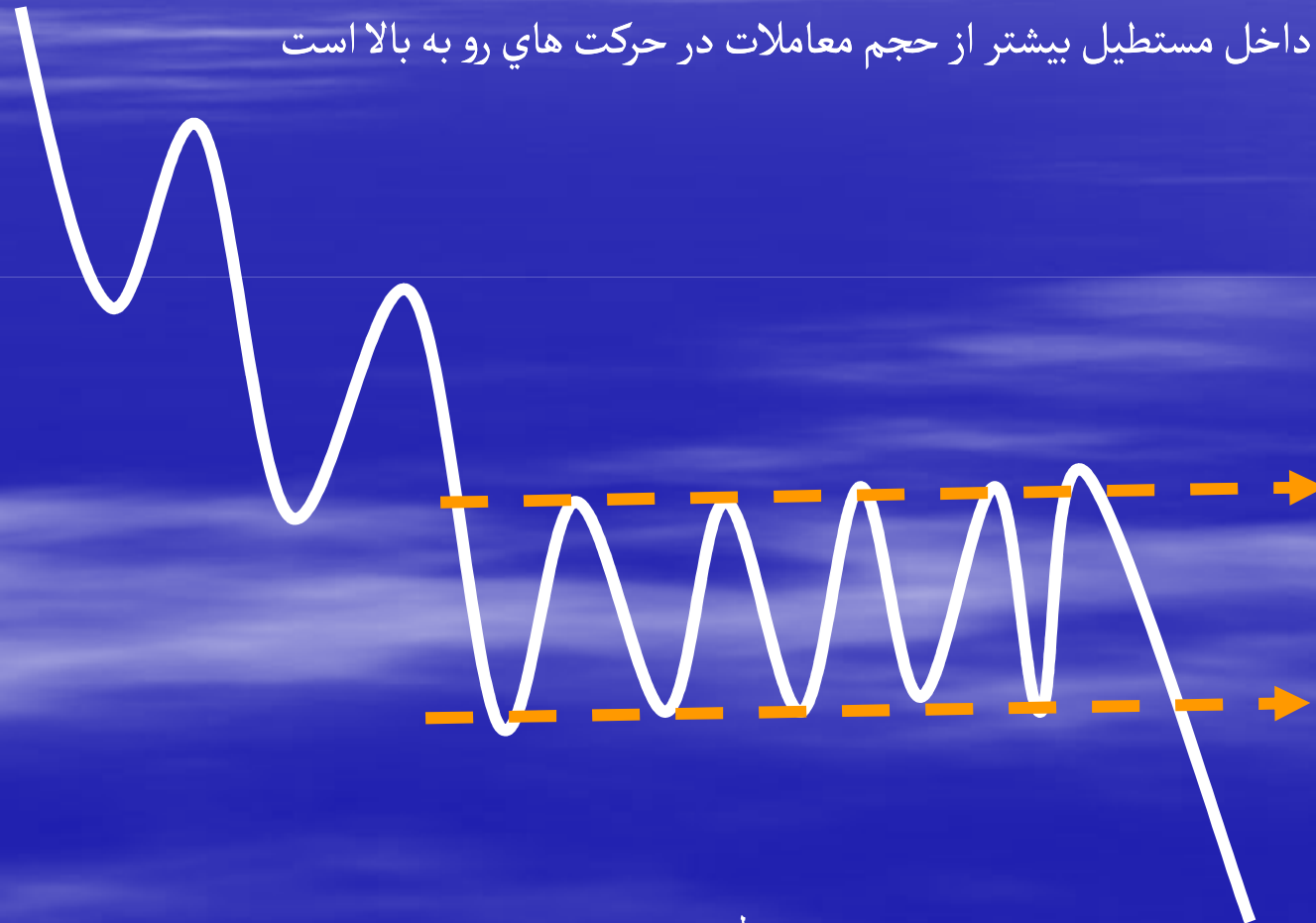

علی حیدری



abcBourse.ir



@abcBourse_ir

مرجع آموزش بورس



باز نشر:

آرایش مستطیل در روندگاشی

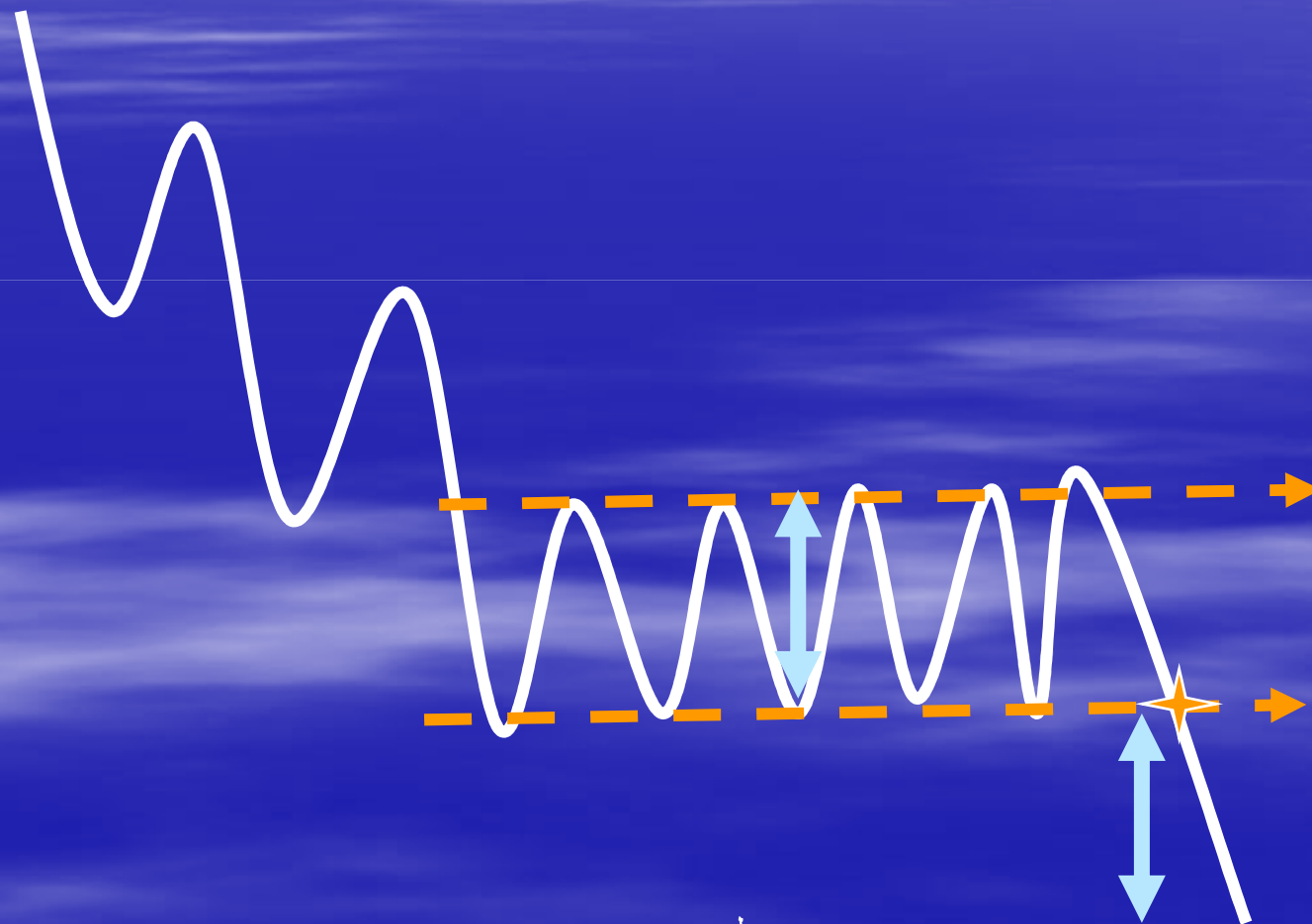

علی حدادی



abcBourse.ir



@abcBourse_ir

مرجع آموزش بورس



باز نشر:

انواع کنج ها در روند افزایشی و کاهششی

FALLING WEDGES...

...IN AN UPTREND

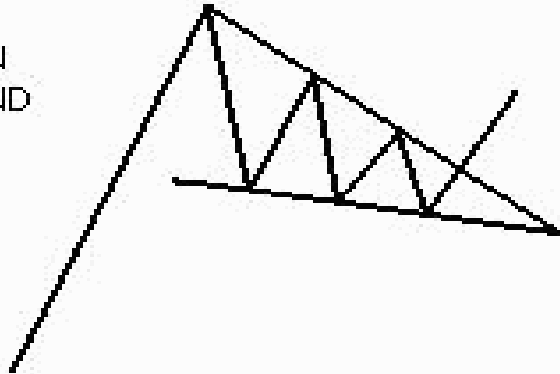

...IN A DOWNTREND

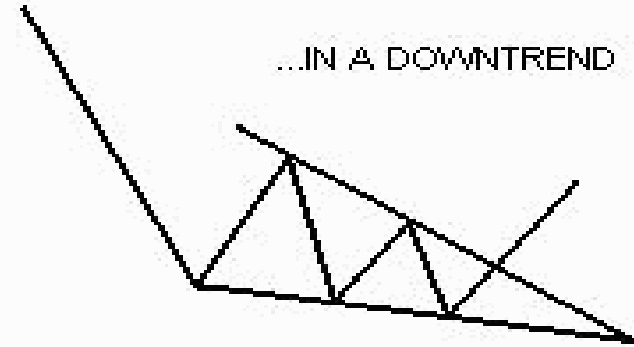

(BULLISH)

RISING WEDGES...

...IN AN UPTREND

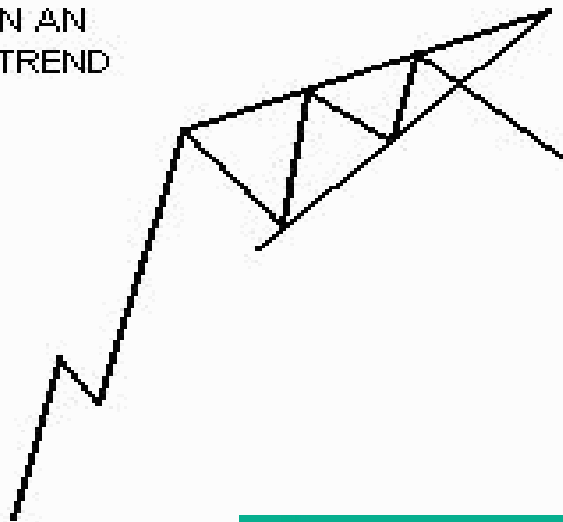

...IN A DOWNTREND

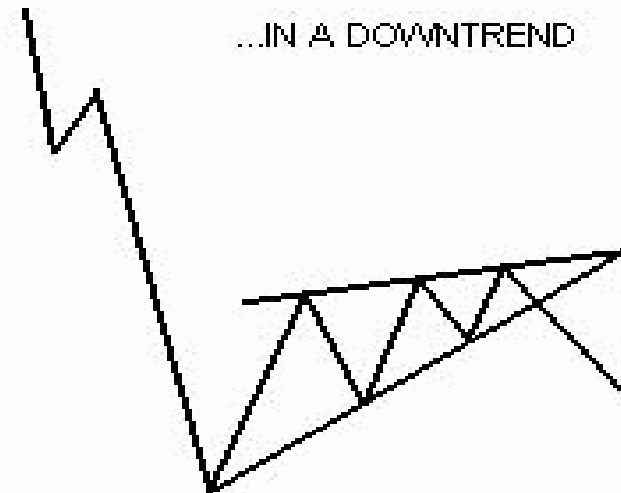

(BEARISH)



انواع پرچم هاي كاهشي و افزايشي

FLAGS

"BULL" FLAG
IN AN UPTREND

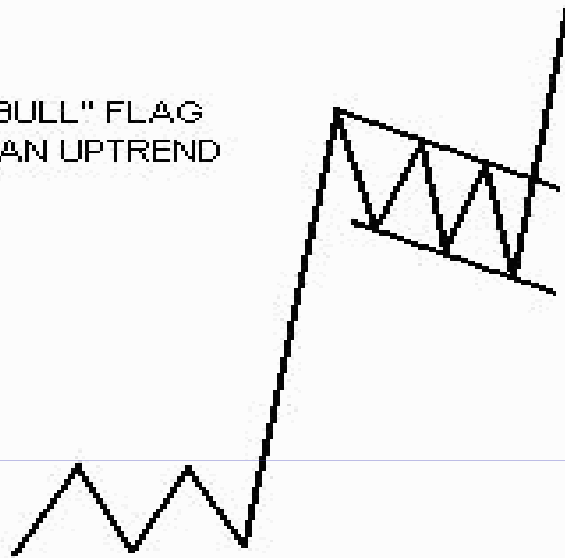

"BEAR" FLAG
IN A DOWNTREND

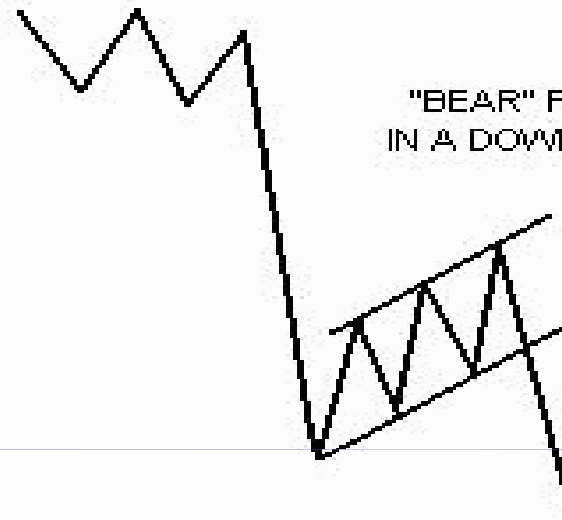

PENNANTS...

...IN AN UPTREND
(BULLISH)

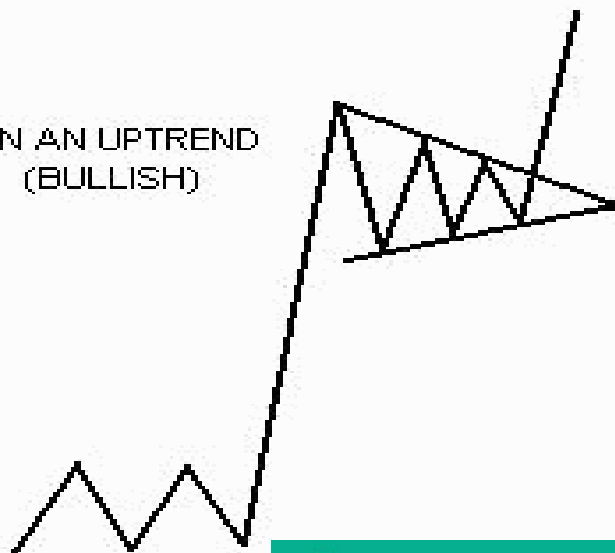

...IN A DOWNTREND
(BEARISH)

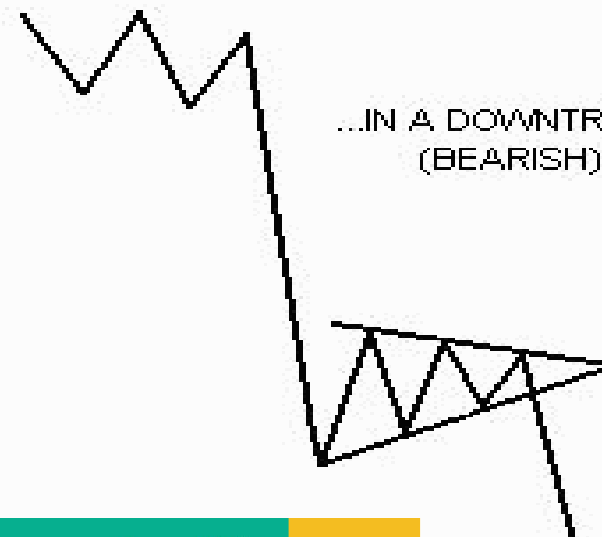

abcBourse.ir



@abcBourse_ir

مرجع آموزش بورس



بازنشر:

تفسیر میانگین متحرک ها

- تشخیص و تأیید روند
- ۱. جهت منحنی میانگین متحرک
- ۲. مقایسه منحنی قیمت نسبت به منحنی میانگین متحرک
- ۳. به کار بستن دو میانگین متحرک با دوره های مختلف ، یکی با پریود کوتاه مدت و دیگری با دوره زمانی بلند مدت تر

■ تشخیص و شناسایی سطوح حمایت و مقاومت پویا

■ شناسایی محدوده های معاملاتی

■ تشخیص مرحله بحرانی روند

علی حدادی



abcBourse.ir



@abcBourse_ir

مرجع آموزش بورس



باز نشر:

مقادیر ماکزیمم و مینیمم در RSI

(مناطق بیش خرید و بیش فروش)

- با استفاده از مقادیر حدی سیگنال RSI می توان به پیش بینی تشکیل کف و قله در نمودار قیمت پرداخت
- آقای وایلدرا اعداد ۳۰ و ۷۰ را به عنوان مقادیر حدی پیشنهاد می کند
- سیگنال خرید هنگامی صادر می شود که منحنی RSI می خواهد از منطقه بیش فروش (فروش های افراطی) خارج شود
- سیگنال فروش زمانی صادر می شود که RSI از منطقه بیش خرید خارج شود

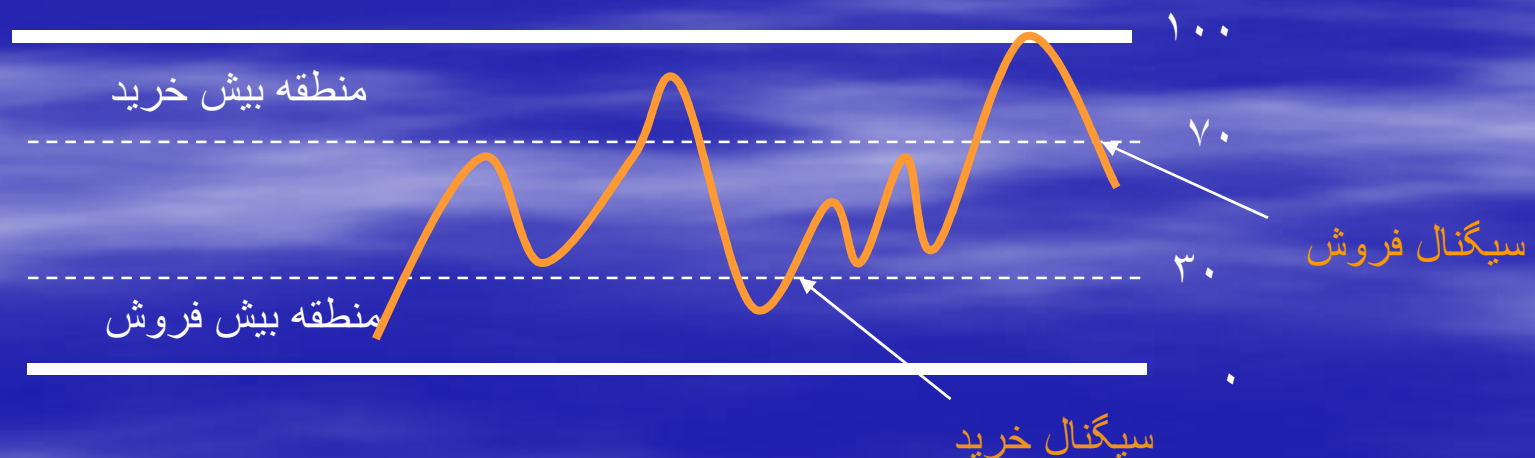

علی حدادی



abcBourse.ir



@abcBourse_ir

مرجع آموزش بورس



باز نشر:

واگرایی در RSI

- وجود واگرایی بین تغییرات نمودار RSI و قیمت ، نشان دهنده این است که به زودی روند تغییرات قیمت معکوس خواهد شد.
- سیگنال فروش: اگر قیمت ها دارای روند صعودی بوده یا در سطح نسبتاً ثابت باشند ولی شاخص RSI در حال کاهش باشد ، می بایست در انتظار تغییر روند قیمت و شروع روند نزولی باشیم
- سیگنال خرید: اگر قیمت ها روند نزولی داشته یا ثابت باشند ولی RSI در حال رشد باشد می توان در انتظار شروع روند افزایشی قیمت ها بود

علی حدادی



abcBourse.ir



@abcBourse_ir

مرجع آموزش بورس



باز نشر:

استراتژی خرید و فروش با کمک RSI

- ابتدا روند قیمت ها را تعیین می کنیم
- روند افزایشی : فقط به سیگنال های خرید توجه می کنیم یا شکست منحنی RSI از پایین ۵۰ به بالای آن ، نقطه خرید را مشخص می کند
- روند کاهشی : فقط به سیگنالهای فروش توجه می کنیم یا شکست منحنی RSI از بالای ۵۰ به پایین آن ، نقطه فروش را مشخص می کند

علی حدادی



abcBourse.ir



@abcBourse_ir

مرجع آموزش بورس



باز نشر:

رسیدن به نقاط حدی استوکستیک (شناسایی مناطق بیش خرید و بیش فروش)

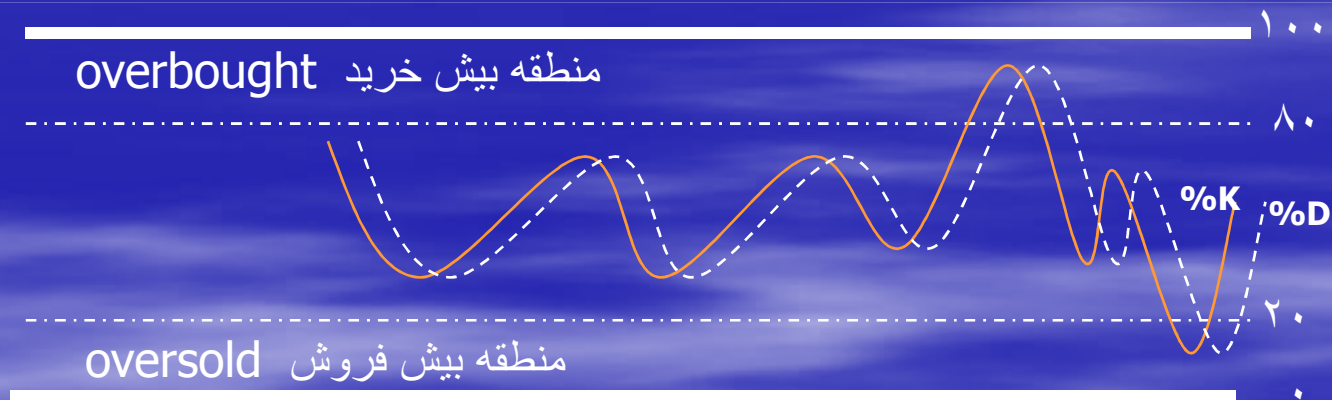

علی حدادی



abcBourse.ir



@abcBourse_ir

مرجع آموزش بورس



بازنشر:

شاخص MACD

moving average convergence divergence

- شاخص همگرایی — واگرایی میانگین متحرک یک شاخص مومنتوم حرکت است که توسط جرال د اپل ابداع شد
- بر اساس اختلاف مقدار مقدار دو شاخص میانگین متحرک نهایی بر مبنای قیمت بسته شدن در هر دوره محاسبه می شود
- معمولاً از یک میانگین متحرک سریع تر (معمولاً ۱۲ روزه) و یک میانگین متحرک کند تر (معمولاً ۲۶ روزه) برای محاسبه MACD محاسبه می شود ، همچنین از یک میانگین متحرک ۹ روزه به عنوان خط سیگنال استفاده می شود

علی حدادی



abcBourse.ir



@abcBourse_ir

مرجع آموزش بورس



باز نشر:

تفسیر MACD

■ تحلیل واگرایی

■ اگر قیمت ها در حال افزایش بوده و یا در محدوده مشخصی در نوسان باشد ، کاهش MACD در همان زمان نشان دهنده کاهش قیمت در آینده نزدیک خواهد بود و بر عکس

■ قطع شدن منحنی خط سیگنال توسط شاخص MACD

معمولاً زمانی که نمودار MACD خط سیگنال را در هنگام عبور به سمت بالا قطع می کند می توان وضعیت را افزایشی در نظر گرفت ، از طرف دیگر قطع کردن خط سیگنال در هنگام حرکت به سمت پایین را می بایست به عنوان نشانه یک وضعیت کاهشی در بازار لحاظ نمود

■ گذر میله های MACD از منطقه زیر خط صفر (منطقه فروش) به منطقه بالای خط صفر (منطقه خرید) و بالعکس

عبور میله ها از پایین منطقه زیر صفر به بالا سیگنال خرید و عبور میله ها از بالای منطقه صفر به پایین آن سیگنال فروش می باشد

علی ، حیدری



abcBourse.ir



@abcBourse_ir

مرجع آموزش بورس



باز نشر :

تفسیرنوارهای بولینگر

Bollinger Bands

- قیمت‌ها تمایل دارند در محدوده نوار بولینگر تغییرکنند و به این ترتیب می‌توان محدوده تغییرات قیمت و حداکثر و حداقل قیمت محتمل را تشخیص داده و پیش‌بینی کرد.
- برخورد نمودار قیمت به نوار بولینگر بالایی حاکی از قدرت خریداری و بیش‌خرید بودن (**overbought**) می‌باشد و برخورد نمودار قیمت به نوار پایینی بولینگر نشان از بیش‌فروش (**oversold**) بودن بازار می‌باشد
- زمانی که تغییرات قیمت کاهش می‌یابد، خطوط بالا و پایین نوار بولینگر به خط میانگین متحرک نزدیک‌تر می‌شوند، در این مواقع بازار به تغییرات شدید و سریع تمایل پیدا می‌کند

علی، حدیری



abcBourse.ir



@abcBourse_ir

مرجع آموزش بورس



باز نشر:

نماگر پارابولیک سار (parabolic SAR)

- SAR مخفف کلمات stop and reversal یعنی توقف و تغییر جهت می باشد که توسط ولس ویلدر ابداع شده است
- نشانگر SAR نقاط توقف به منظور تعیین حد ضرر و حد سود و احتمال تغییر جهت دادن روند گرایشی قیمت ها را نشان می دهد .

علی حدیدی



abcBourse.ir



@abcBourse_ir

مرجع آموزش بورس



باز نشر:

تفسیر محدوده حقیقی میانگین ATR (Average true range)

- از آنجا که ATR جهت حرکت را مشخص نمی کند نمی توان از اطلاعات آن جهت حصول سیگنال خرید یا فروش استفاده نمود
- یکی از شیوه های استنتاج بر اساس نتایج ATR این است که پس از یک دوره طولانی با ATR های پایین می توان یک حرکت بزرگ ترجیحاً در جهت گرایش را در نظر داشت ، زیرا ATR های پایین متوالی علامت این بوده که پس از یک دوره تغییرات در قیمت ، اکنون قیمت ها به سطح حمایت یا مقاومت رسیده و مشغول تثبیت شدن هستند

علی حدادی



abcBourse.ir



@abcBourse_ir

مرجع آموزش بورس



باز نشر:

کاربرد شاخص میانگین جهت یاب ADX Average Directional Index

- تنها وظیفه ADX نشان دهنده قدرت گرایش است و برای تشخیص گرایش دو پارامتر DI^+ و DI^- به یاری ADX می آیند
- اگر DI^+ بالای DI^- باشد جهت گرایش صعودی است
- اگر DI^- بالای DI^+ باشد جهت گرایش نزولی است
- سیگنال خرید: DI^+ بالای DI^- باشد و ADX بالاتر از مقدار ۳۰ قرار گیرد
- سیگنال فروش: DI^- بالای DI^+ باشد و ADX بالاتر از مقدار ۳۰ قرار گیرد

علی حدادی



abcBourse.ir



@abcBourse_ir

مرجع آموزش بورس



باز نشر:

کاربرد و تفسیر ضرب آهنگ یا مومنتوم

- هنگام گذر منحنی نماگر مومنتوم از خط ۱۰۰ به سوی بالا روند تغییر قیمت ها صعودی و در صورت عبور از خط بسوی پایین روند قیمت نزولی ، تلقی می گردد مقدار معرف خط وسط عدد ۱۰۰ می باشد
- قله شدن منحنی مومنتوم و حرکت در جهت مخالف فقط نشانه تضعیف روند گرایش است نه تغییر جهت و تا هنگامی که منحنی به خط ۱۰۰ نرسیده و از آن عبور نکرده است زود است در مورد تغییر روند قیمت قضاوت کنیم

علی حدادی



abcBourse.ir



@abcBourse_ir

مرجع آموزش بورس



باز نشر:

کاربرد و تفسیرنماگر $R\%$ ویلیام

- مقادیر بین صفر تا ۲۰- معرف مناطق بیش خرید (overbought) و مقادیر ۸۰- تا ۱۰۰- معرف منطقه بیش فروش (oversold) می باشد

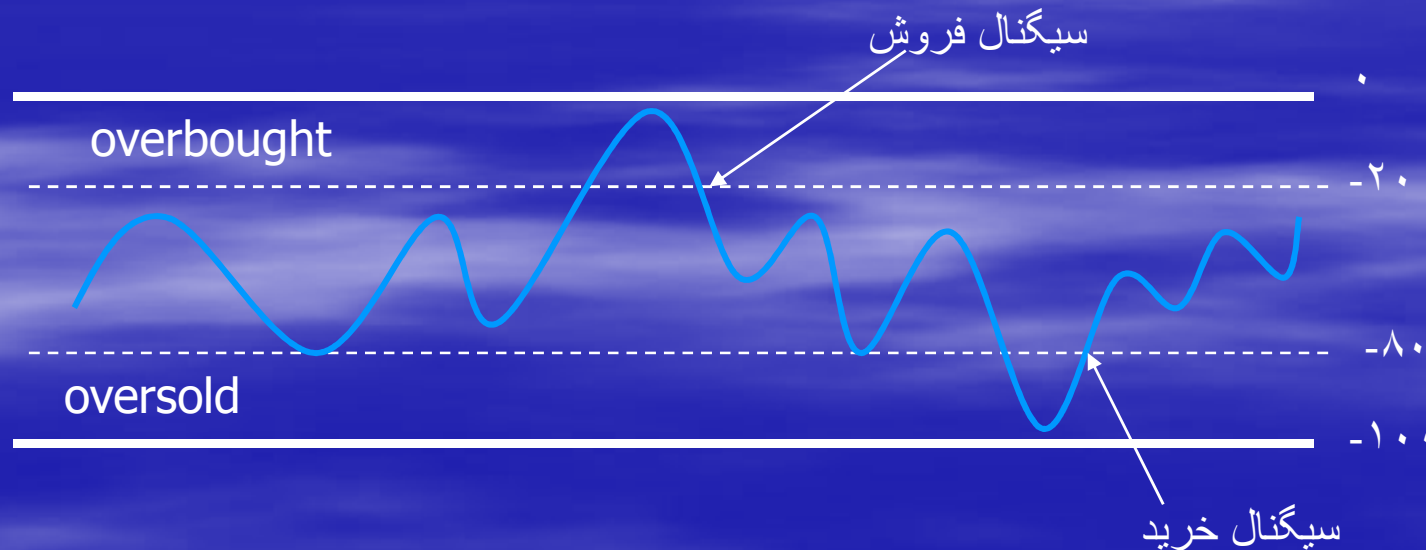

علی حدادی



abcBourse.ir



@abcBourse_ir

مرجع آموزش بورس



بازنشر:

روش تفسیر شاخص کانال قیمت کالا (CCI) commodity channel Index

- تشخیص مناطق بیش فروش و بیش خرید در شاخص CCI
- هنگامی منحنی نماگر CCI در نواحی بالای ۱۰۰ در نوسان است حاکی از خرید های افراطی (بیش خرید) است
- هنگامی منحنی نماگر CCI در نواحی پایین ۱۰۰- در نوسان است حاکی از فروش های افراطی (بیش فروش) است

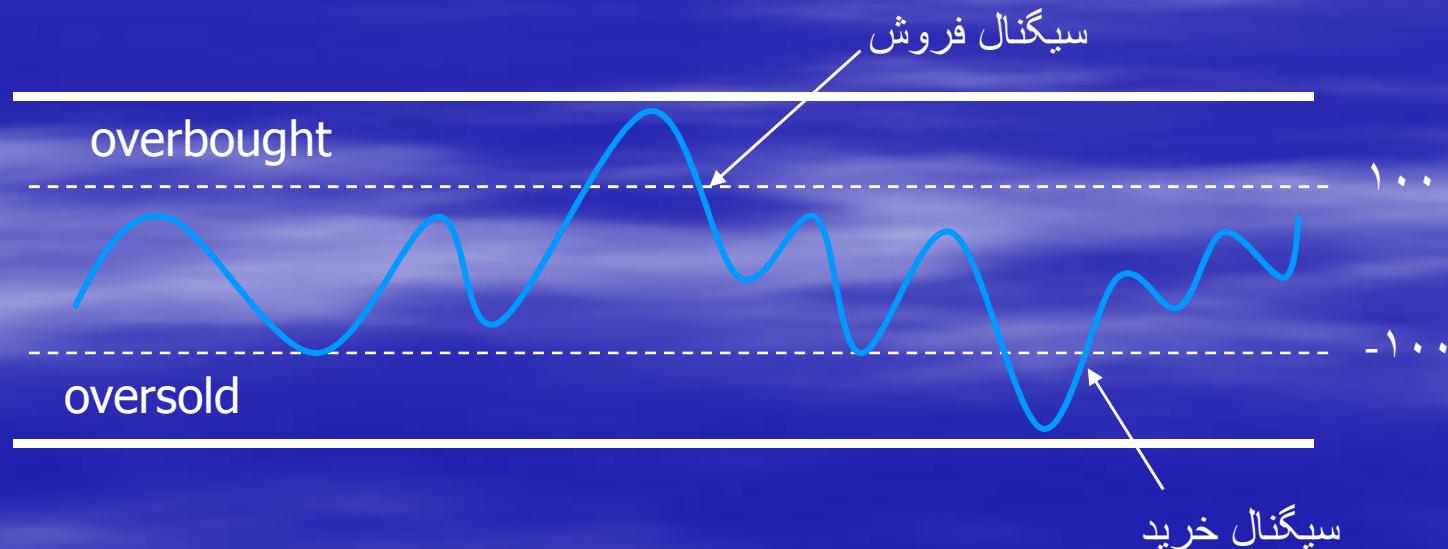

علی حدادی



abcBourse.ir



@abcBourse_ir

مرجع آموزش بورس



باز نشر:

ایچیموکو کینکو هیو

- در این نماگر که توسط آقای گویچی هوسادا تحلیل گر ژاپنی ابداع گردیده است سعی می شود تصویری کامل از چهره بازار با توجه به نوسانات قیمت در گذشته ارائه گردد
- نماگر پیچیده ایچیموکو یک سیستم تعقیب گرایش بازار شبیه منحنی های میانگین متحرک است
- ویژگی بارز این نماگر تاکتیک شیف کردن منحنی قیمت ها به اندازه ای مشخص به سوی عقب برای انجام یک سری تجزیه و تحلیل ها بر اساس آن می باشد (خط چینکو)

علی حدادی



abcBourse.ir



@abcBourse_ir

مرجع آموزش بورس



باز نشر:

تفسیر اچیمو کینکو هیو

سطوح حمایت و مقاومت پویا

- اگر قیمت بالای ابر باشد و به سوی پایین حرکت نزولی داشته باشد، خط بالایی ابر، اولین سطح حمایت و خط زیرین ابر دومین سطح حمایت می باشد
- اگر قیمت زیر ابر باشد و به سوی بالا حرکت صعودی داشته باشد، خط پایینی ابر، اولین سطح مقاومت و خط بالایی ابر دومین سطح مقاومت محسوب می شود

علی حدادی



abcBourse.ir



@abcBourse_ir

مرجع آموزش بورس



باز نشر:

تفسیر ایچیموکو کینکو هیو سیگنال خرید و فروش

- اگر خط تن کان سن (خط قرمز) از پایین به بالا خط کیجون سن (خط آبی) را قطع کند و از آن عبور نماید سیگنال خرید و حالت عکس آن سیگنال فروش می باشد
- هنگامی که خط چینکو (خط سبز) نمودار قیمت را قطع کند می تواند نشانه تغییر روند یا حرکت اصلاحی باشد. اگر خط چینکو نمودار قیمت را از پایین به بالا قطع کند معرف سیگنال خرید و در حالت عکس معرف سیگنال فروش است

علی حدادی



abcBourse.ir



@abcBourse_ir

مرجع آموزش بورس



باز نشر:

تفسیر ایچ‌ام‌و‌ک و کینکو‌هیو

- در حرکت گرایشی قیمت‌ها چه صعودی و چه نزولی خطوط تن‌کان سن و کیجون سن تقریباً موازی همدیگر در راستای نمودار قیمت‌ها حرکت می‌کنند و تا وقتی که این هم‌راستایی ادامه دارد نشانه تداوم روند گرایشی قیمت‌ها است
- وقتی که خطوط تن‌کان سن و کیجون سن تقریباً افقی باشند نشانه قرار گرفتن بازار در محدوده معاملاتی است
- هنگامی که شمع‌ها خطوط تن‌کان سن و کیجون سن را قطع می‌کنند نشانه تغییر روند یا ورود به محدوده معاملاتی می‌باشد

علی حدادی



abcBourse.ir



@abcBourse_ir

مرجع آموزش بورس



بازنشر:

کاربرد و تفسیر نماگر MFI

- نماگر MFI به دو صورت می تواند معامله گر را در تصمیم گیری جهت انجام معامله یاری کند
- ۱. معمولاً نقاط حداکثر قیمت در یک سیکل زمانی هنگامی اتفاق می افتند که مقدار MFI کمتر از ۲۰ می باشد بدین ترتیب منطقه بالای خط ۸۰ را می توان منطقه بیشخريد و منطقه زیر ۲۰ را منطقه بیش فروش قلمداد کرد
- ۲. از همگرایی و واگرایی خط مماس بر قله ها یا چاله های منحنی MFI و نمودار قیمت ، به ترتیب در مناطق بالای خط ۲۰ و زیر خط ۸۰ برگشت روند را پیش بینی کرد

علی حدادی



abcBourse.ir



@abcBourse_ir

مرجع آموزش بورس



باز نشر:

حجم متعادل OBV (on balance volume)

- نماگر OBV رابطه بین حجم معاملات و تغییرات قیمت را نشان می دهد که توسط آقای جو گرانویل ابداع شده است
- OBV حجم تجمعی معامله را برای هر یک از اقلام معاملاتی ارزیابی می کند. هنگامی که مورد معامله در حال کاهش ارزش خود است ، جریان پول از آن دوری بسته و بالعکس در حالت افزایش قیمت ، حجم پول به سوی آن سرازیر می گردد ، OBV این حرکت جریان پول را اندازه گیری می نماید

علی حدادی



abcBourse.ir



@abcBourse_ir

مرجع آموزش بورس



باز نشر:

حمایت و مقاومت

- سطح حمایت: سطحی از قیمت که انتظار می رود در آن سطح تقاضای جدید بوجود آید
- سطح مقاومت: سطحی از قیمت که انتظار می رود در آن سطح عرضه صورت گیرد

علی حدادی



abcBourse.ir



@abcBourse_ir

مرجع آموزش بورس



باز نشر:

مفهوم حمایت و مقاومت

قیمت

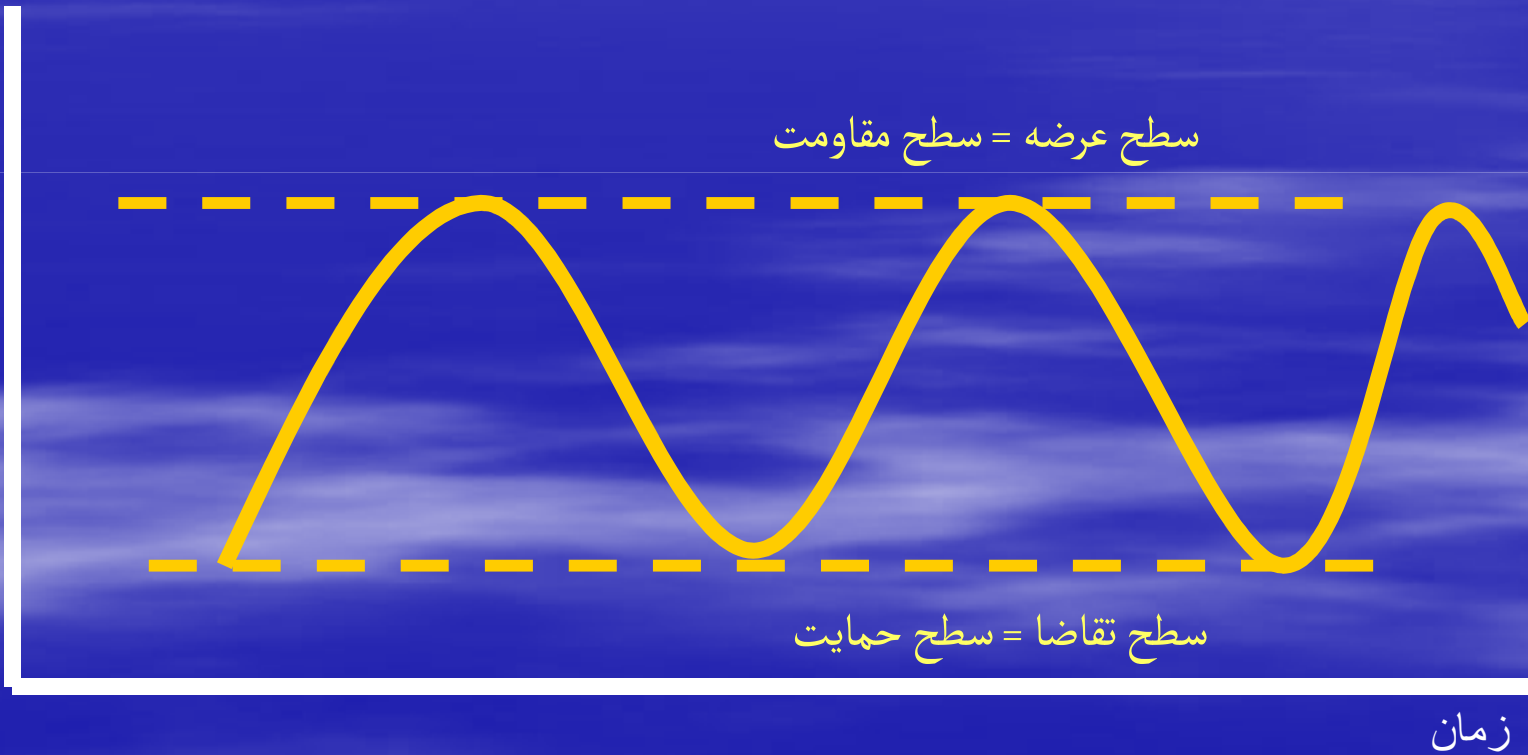

علی حدادی



abcBourse.ir



@abcBourse_ir

مرجع آموزش بورس



باز نشر:

روند ها ، خطوط روند و کانال ها

■ انواع روند

- روند افزایشی Up Trend
- روند خنثی Side Way
- روند کاهششی Down Trend

علی حدادی



abcBourse.ir



@abcBourse_ir

مرجع آموزش بورس



باز نشر:

روند افزایشی

روند افزایشی به روندی گفته می شود که نقاط اوج و کف بالاتری می سازد

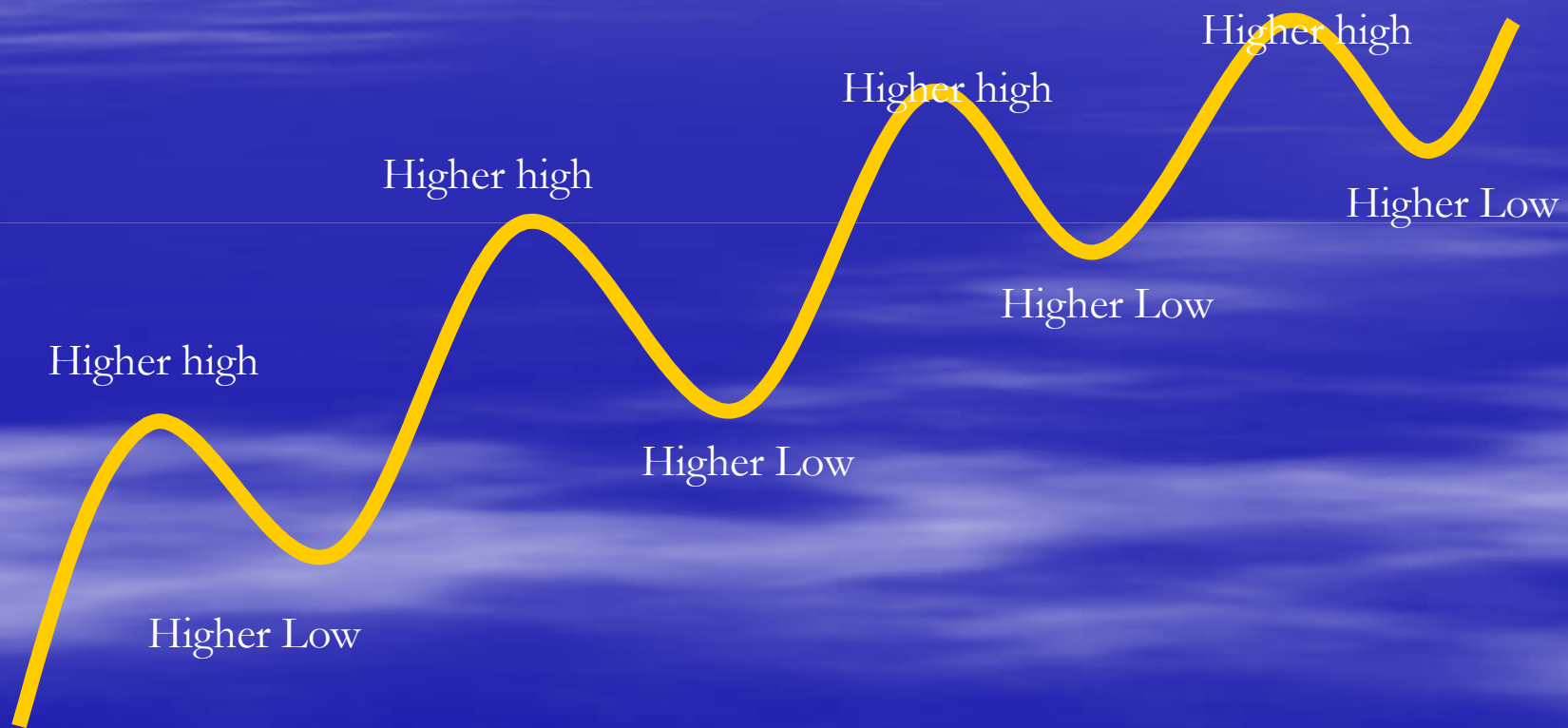

علی حدادی



abcBourse.ir



@abcBourse_ir

مرجع آموزش بورس



باز نشر:

روند کاهشی

■ روند کاهشی به روندی گفته می شود ، نقاط اوج و کف پایین تر می سازد

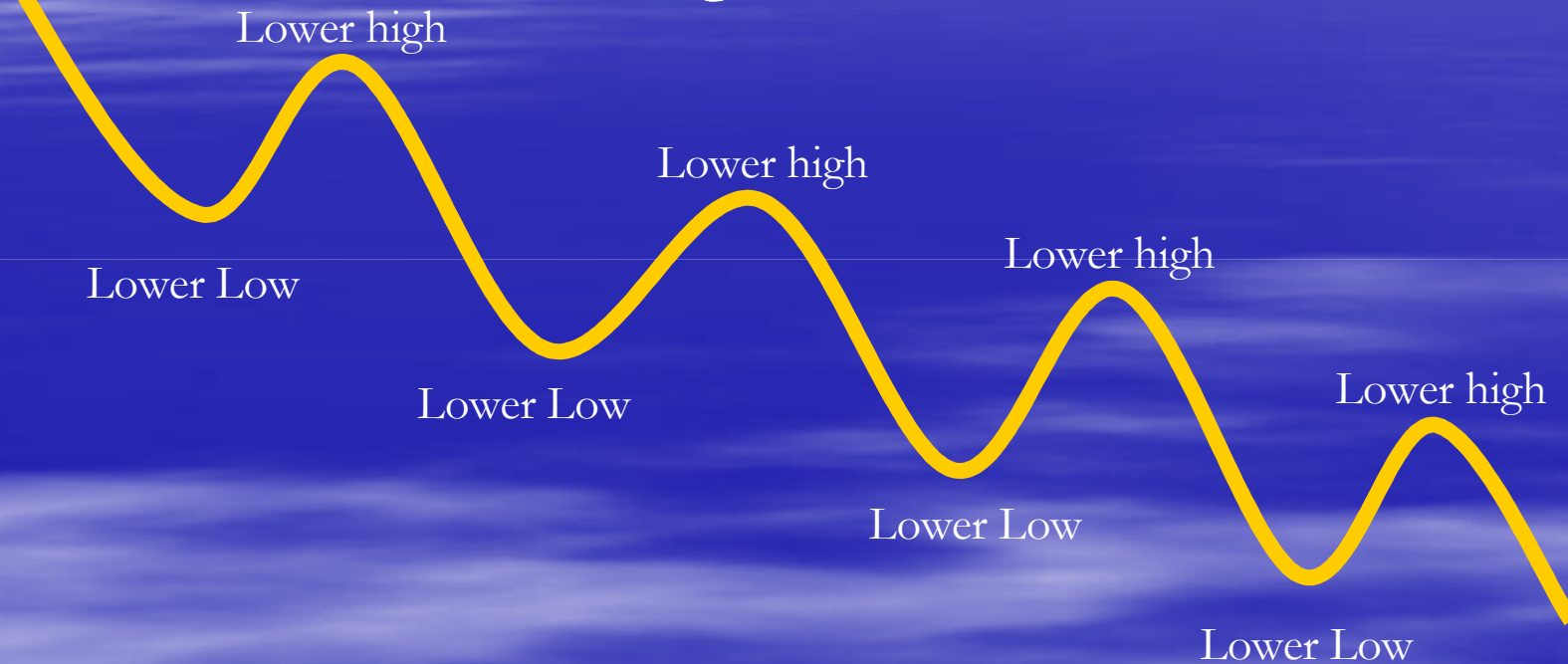

علی حدادی



abcBourse.ir



@abcBourse_ir

مرجع آموزش بورس



باز نشر:

روند خنثی

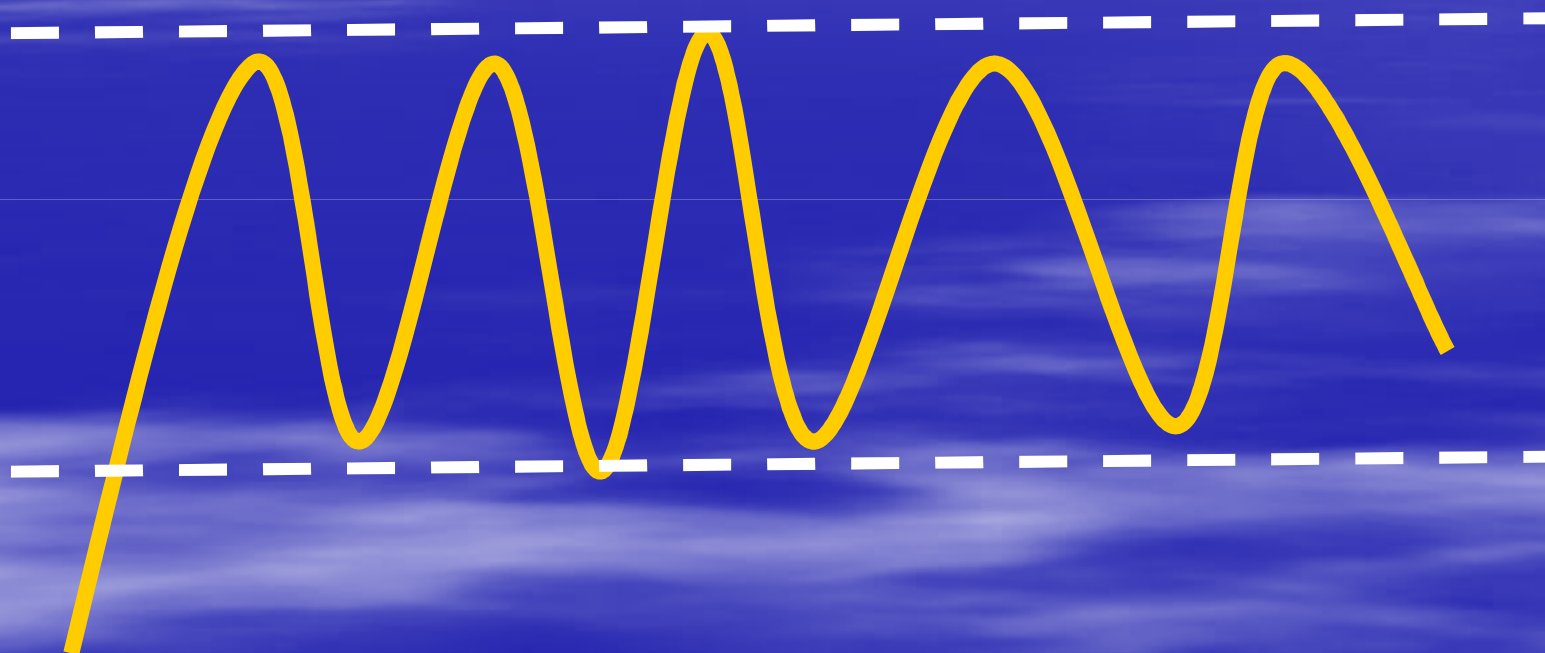

علی حدادی



abcBourse.ir



@abcBourse_ir

مرجع آموزش بورس



باز نشر:

چگونگی ترسیم خطوط روند روند افزایشی (روند صعودی)

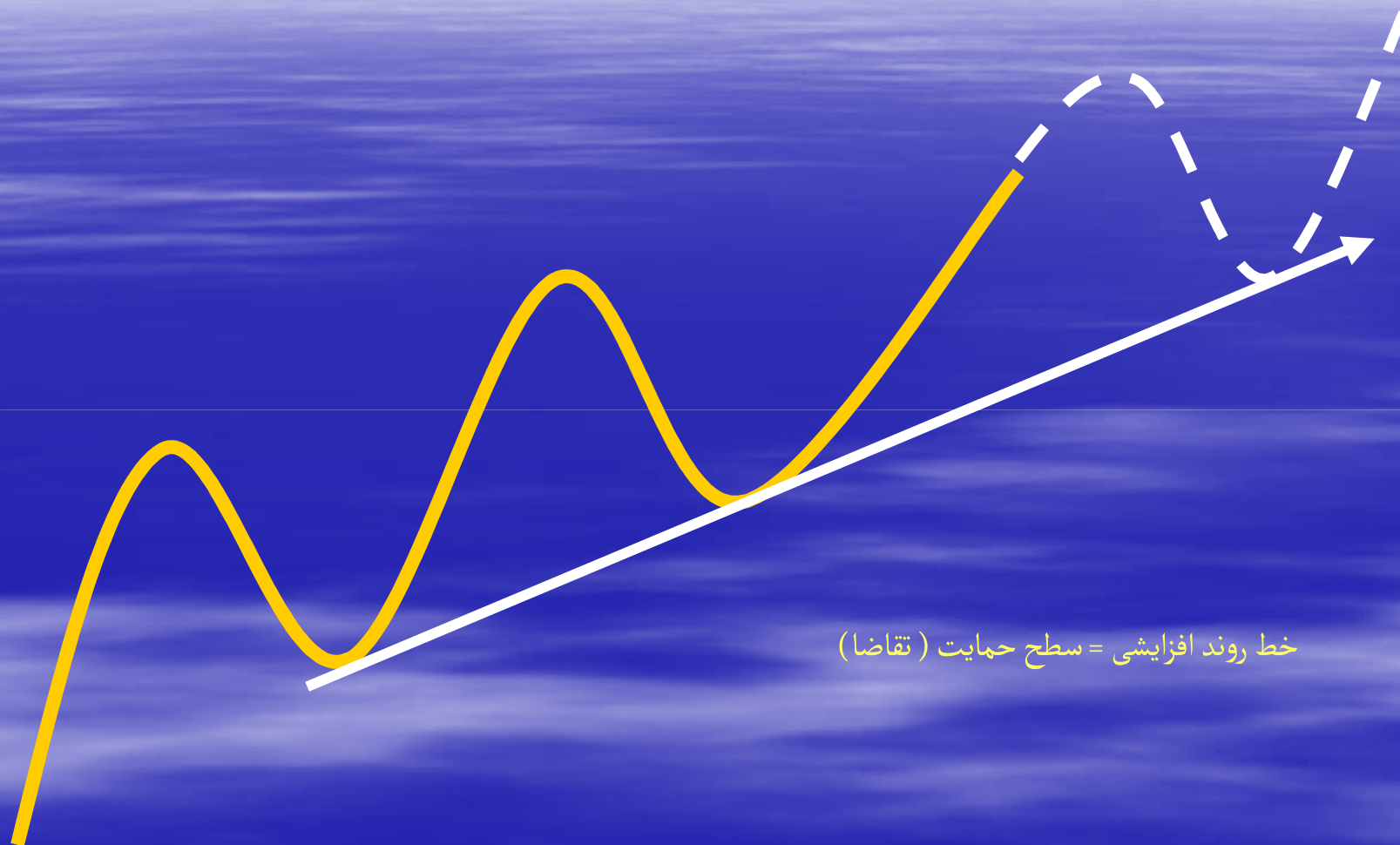

خط روند افزایشی = سطح حمایت (تقاضا)

علی حدادی



abcBourse.ir



@abcBourse_ir

مرجع آموزش بورس



بازنشر:

چگونگی ترسیم خطوط روند

■ روند کاهشی (روند نزولی)

خط روند نزولی = سطح مقاومت = خط عرضه

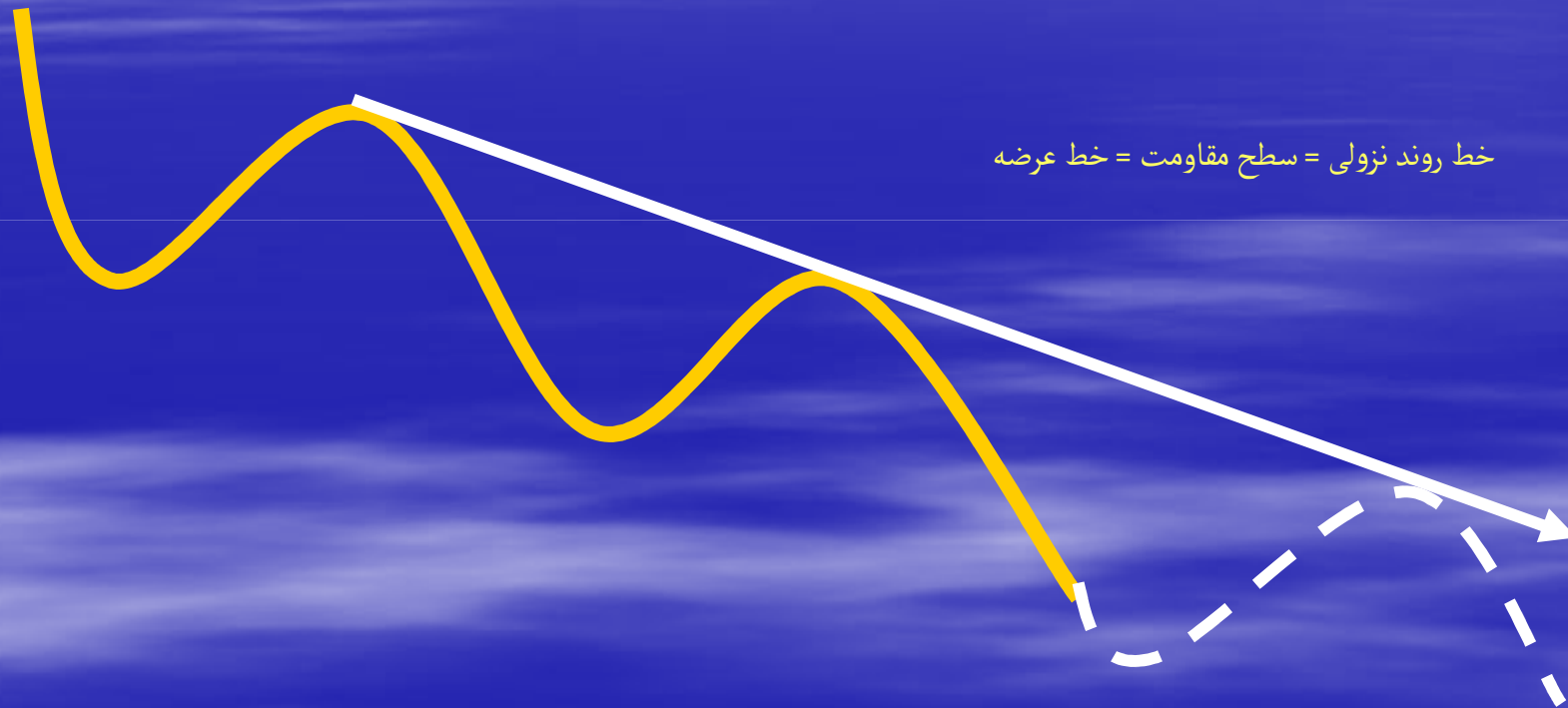

علی حدادی



abcBourse.ir



@abcBourse_ir

مرجع آموزش بورس



باز نشر:

نفوذ به خط روند

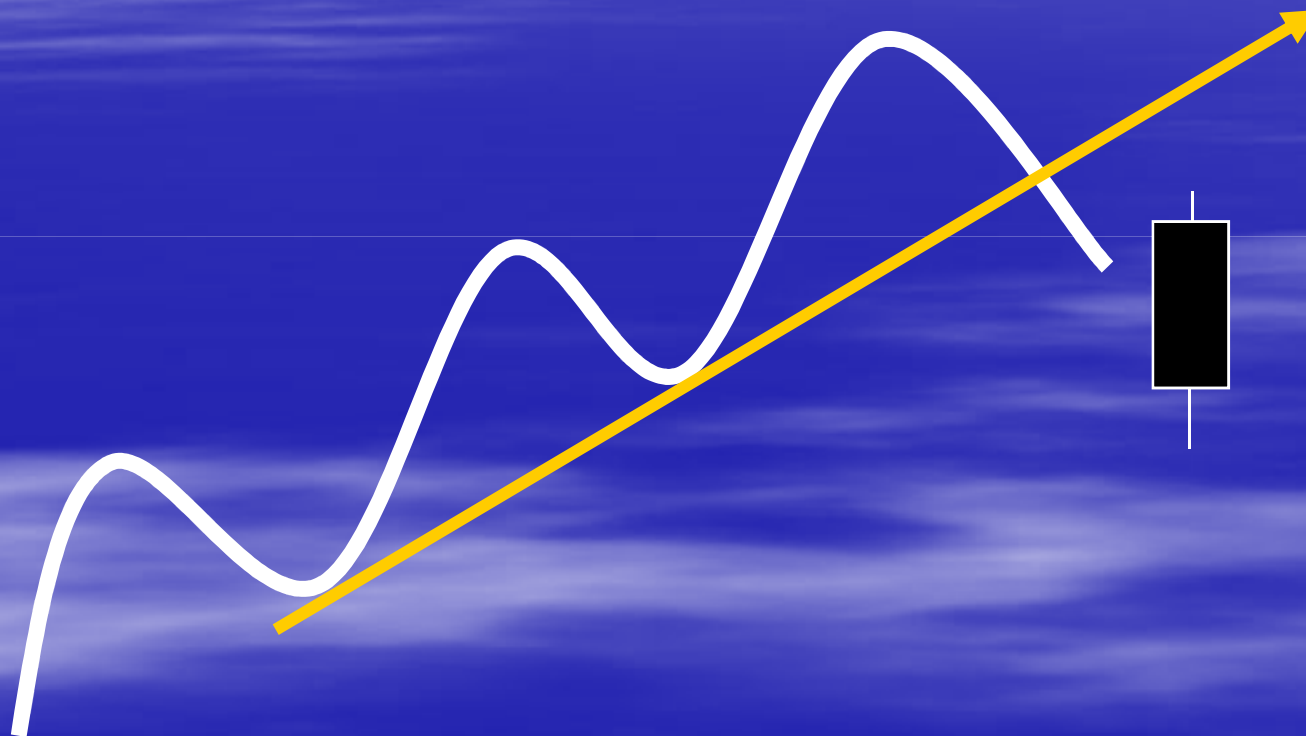

علی حدادی



abcBourse.ir



@abcBourse_ir

مرجع آموزش بورس



باز نشر:

نفوذ به خط روند

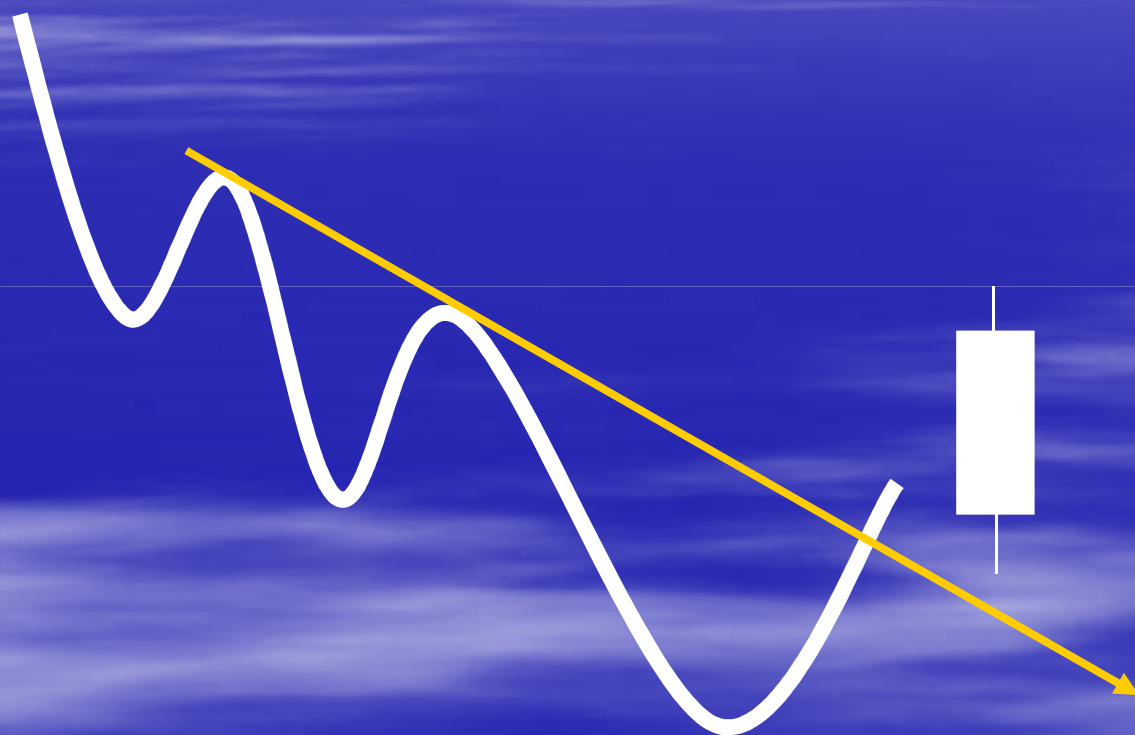

علی حدادی



abcBourse.ir



@abcBourse_ir

مرجع آموزش بورس



بازنشر:

کانال های روند

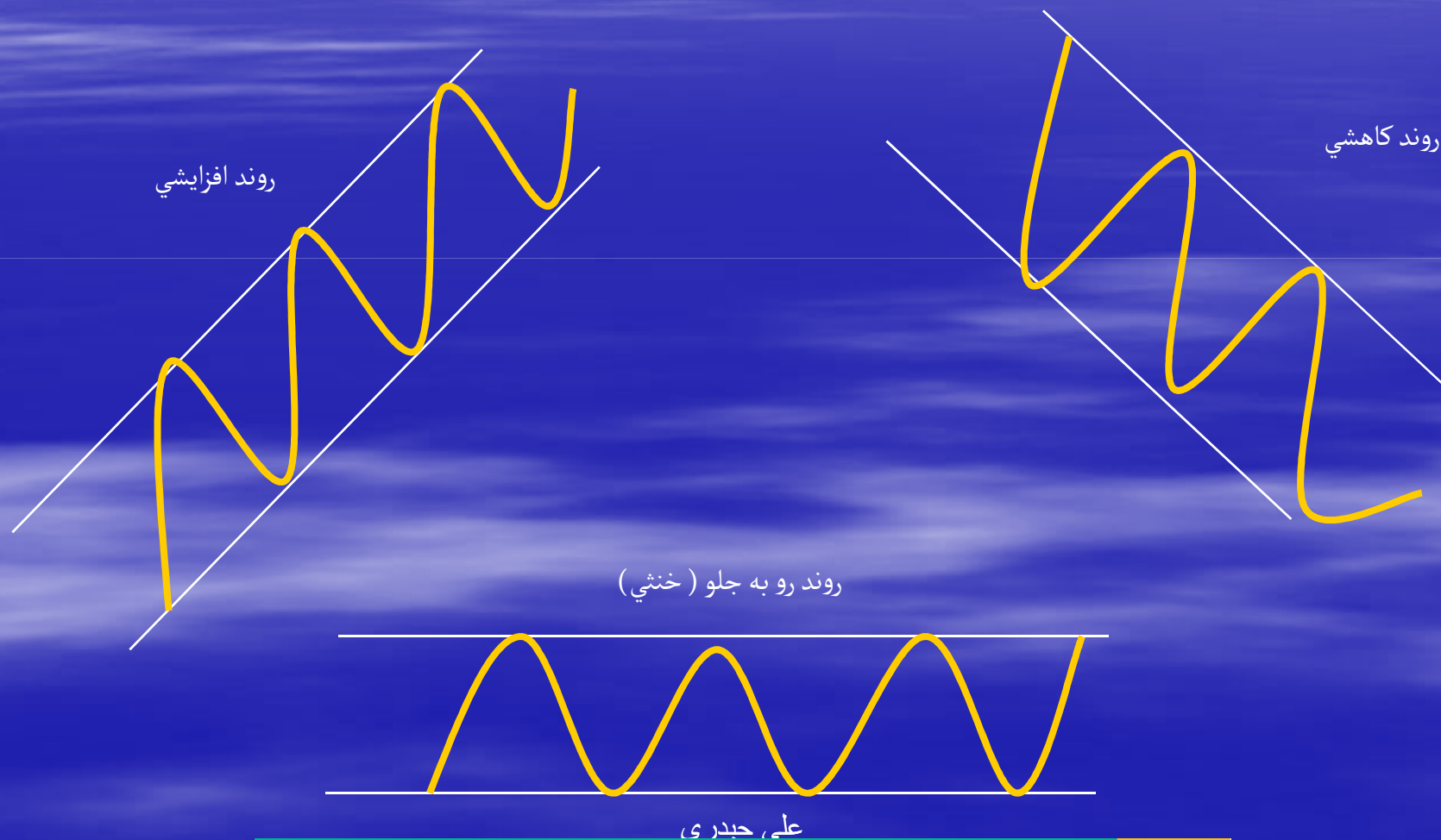

تغییر نقش سطوح مقاومت و حمایت

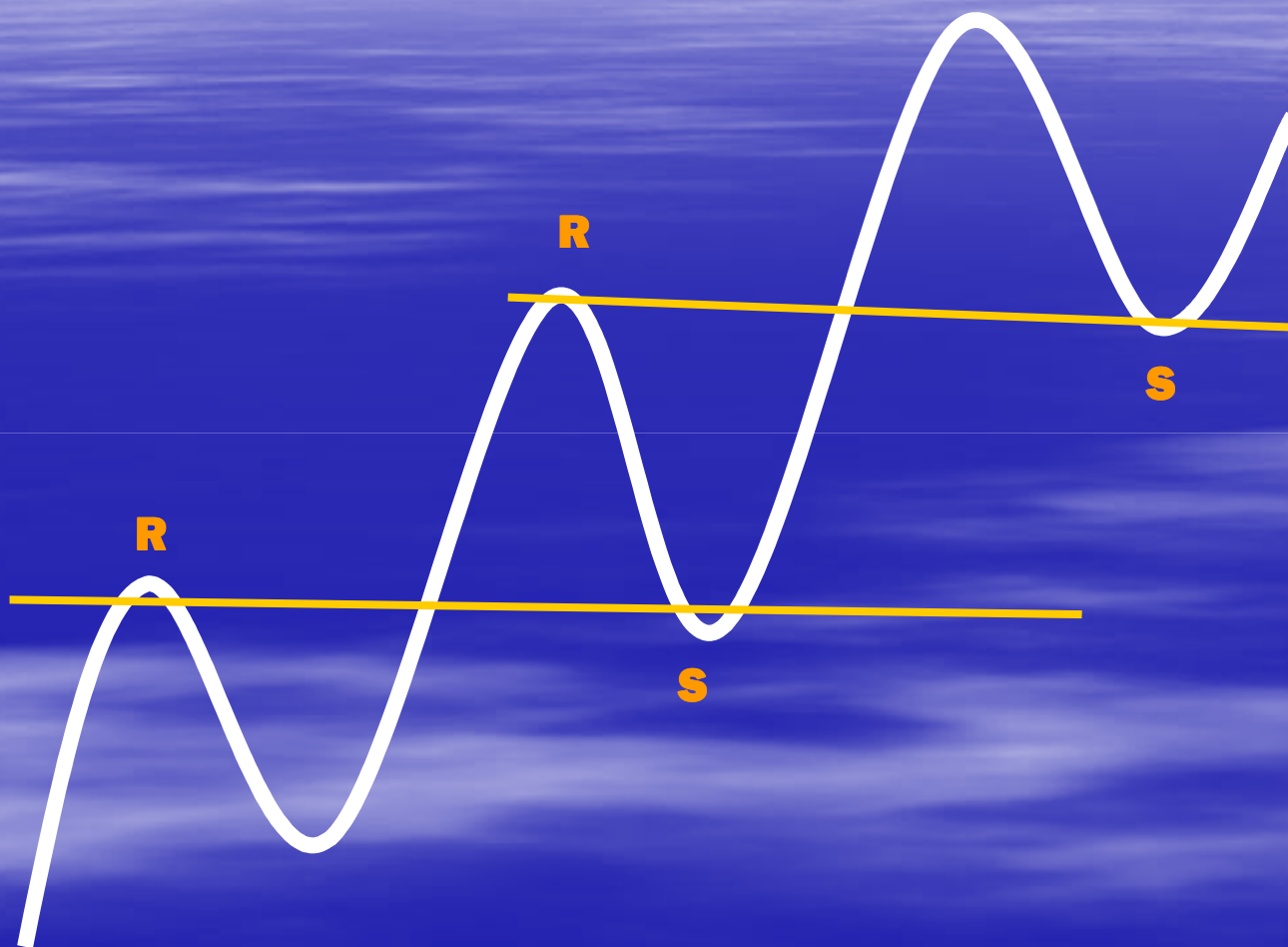

علی حدادی



abcBourse.ir



@abcBourse_ir

مرجع آموزش بورس



باز نشر:

تغییر نقش خط روند

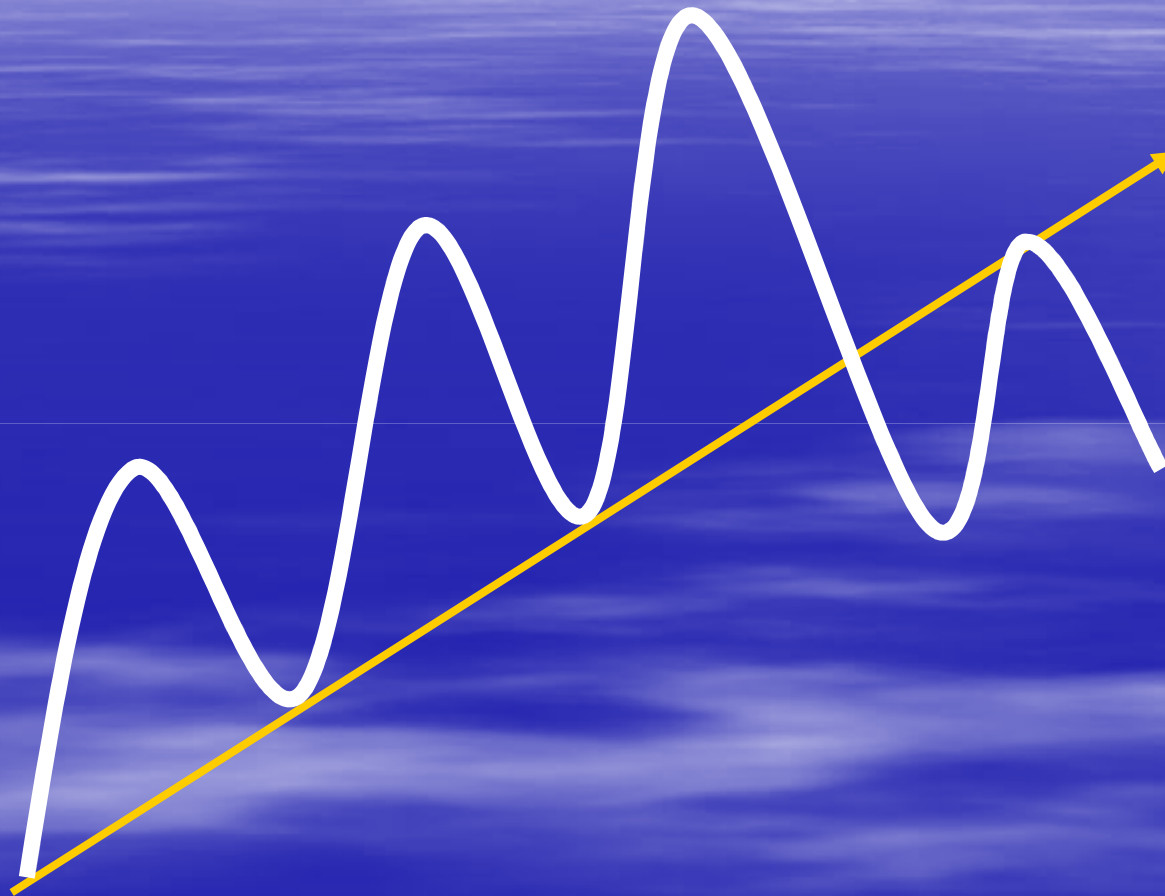

علی حدادی



abcBourse.ir



@abcBourse_ir

مرجع آموزش بورس



باز نشر:

سطوح فیبوناچی

$$\frac{55}{34} = 1.618$$

$$\frac{21}{89} = 0.23 \xrightarrow{\text{call}} 23\%$$

$$\frac{21}{55} = 0.38 \longrightarrow 38\%$$

$$\frac{34}{55} = 0.618 \longrightarrow 62\%$$

$$\frac{89}{55} = 1.618 \longrightarrow 162\%$$

$$\sqrt{1.618} = 1.27 \quad \searrow 127\%$$

■ سطوح حمایت و مقاومت
بالتوجه را نشان می دهد

۱، ۱، ۲، ۳، ۵، ۸، ۱۳،
۲۱، ۳۴، ۵۵،
۸۹، ۱۴۴، ...

علی حیدری



abcBourse.ir



@abcBourse_ir

مرجع آموزش بورس



باز نشر:

یک روند صعودی که با نسبت های فیبوناچی حرکت می کند

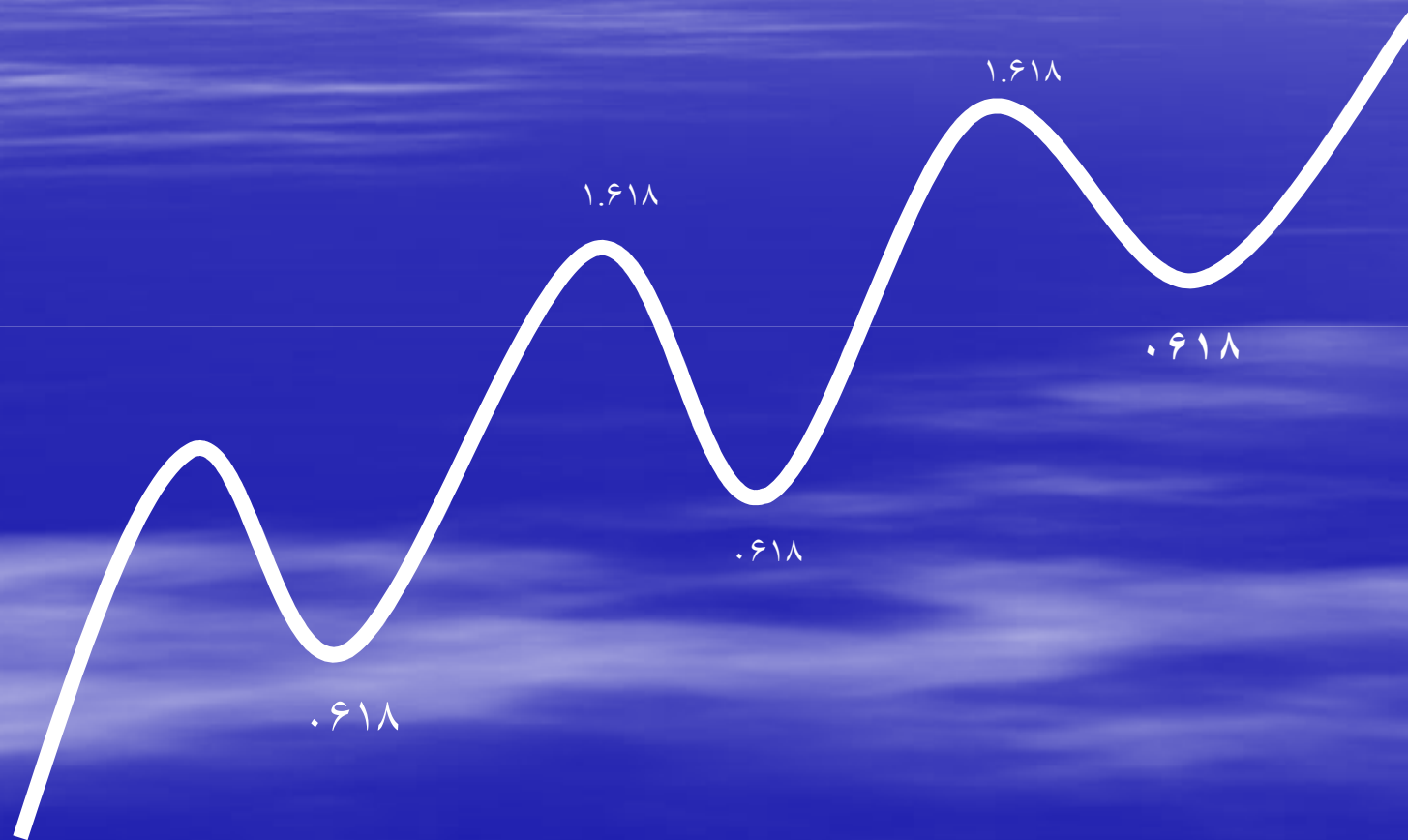

علی حدادی



abcBourse.ir



@abcBourse_ir

مرجع آموزش بورس



باز نشر:

EURUSD,M30 1.2028 1.2029 1.2025 1.2025



NZTrader, © 2001-2005 MetaQuotes Software Corp.

علم خردی

3 Oct 2005 3 Oct 12:00 3 Oct 21:00 4 Oct 2005

3:00 5 Oct 17:00 5 Oct 21:00 6 Oct 01:00

 abcBourse.ir

 @abcBourse_ir

مرجع آموزش بورس 

باز نشر:

سطوح فیبوناچی در روند افزایشی سطوح حمایت بالقوه و پنهان می باشند
 اگر قیمت در روند اصلاحی از یکی از سطوح ۲۸٪ یا ۵۰٪ یا ۶۲ درصد برگشت
 کند در بیشتر مواقع تا سطح ۱۶۲٪ افزایش می یابد

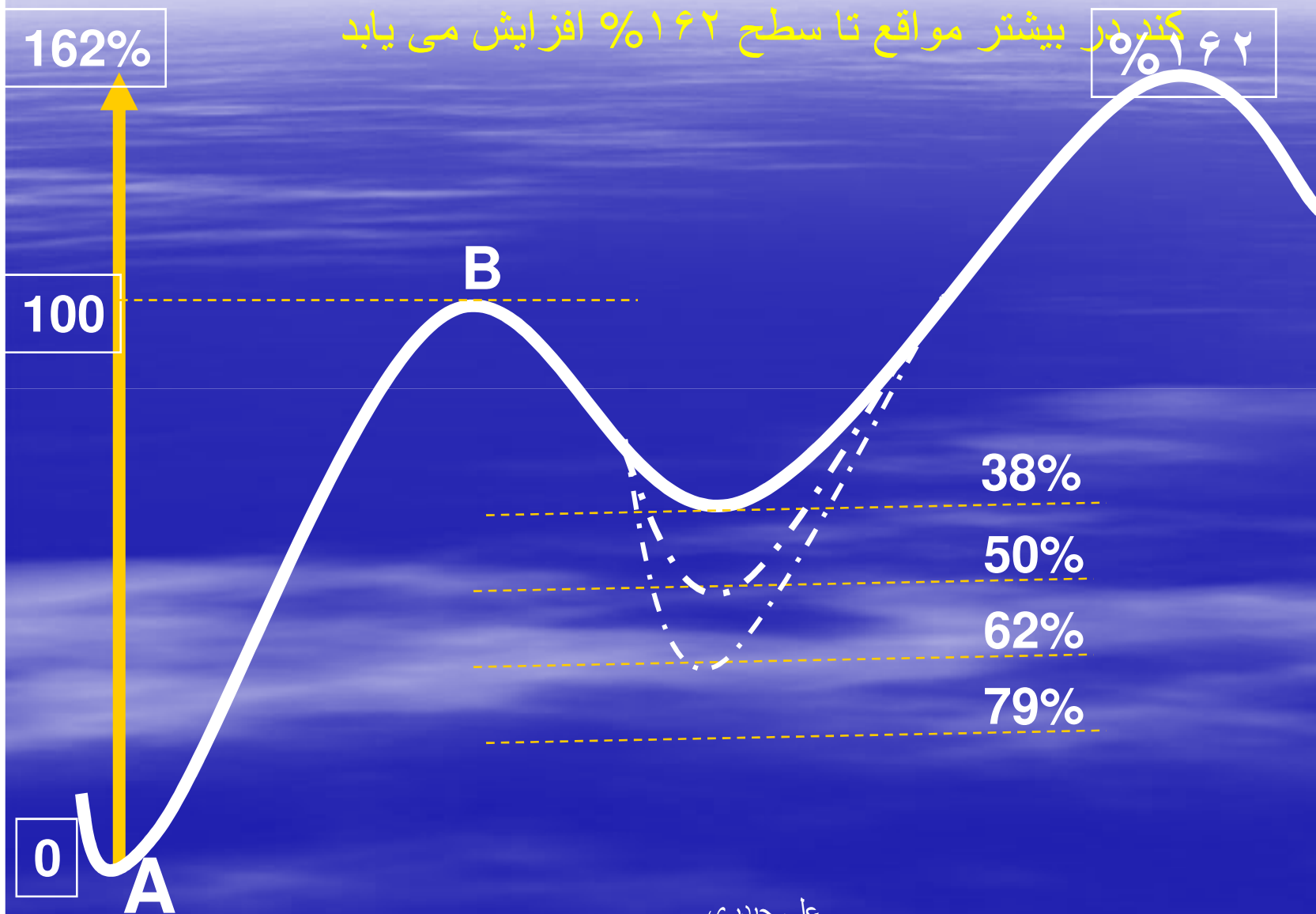

علی حدادی



abcBourse.ir



@abcBourse_ir

مرجع آموزش بورس



باز نشر:

USDJPY, Daily 118.39 118.50 116.77 116.96



NZtrader, © 2001-2005 MetaQuotes Software

علی حدادی

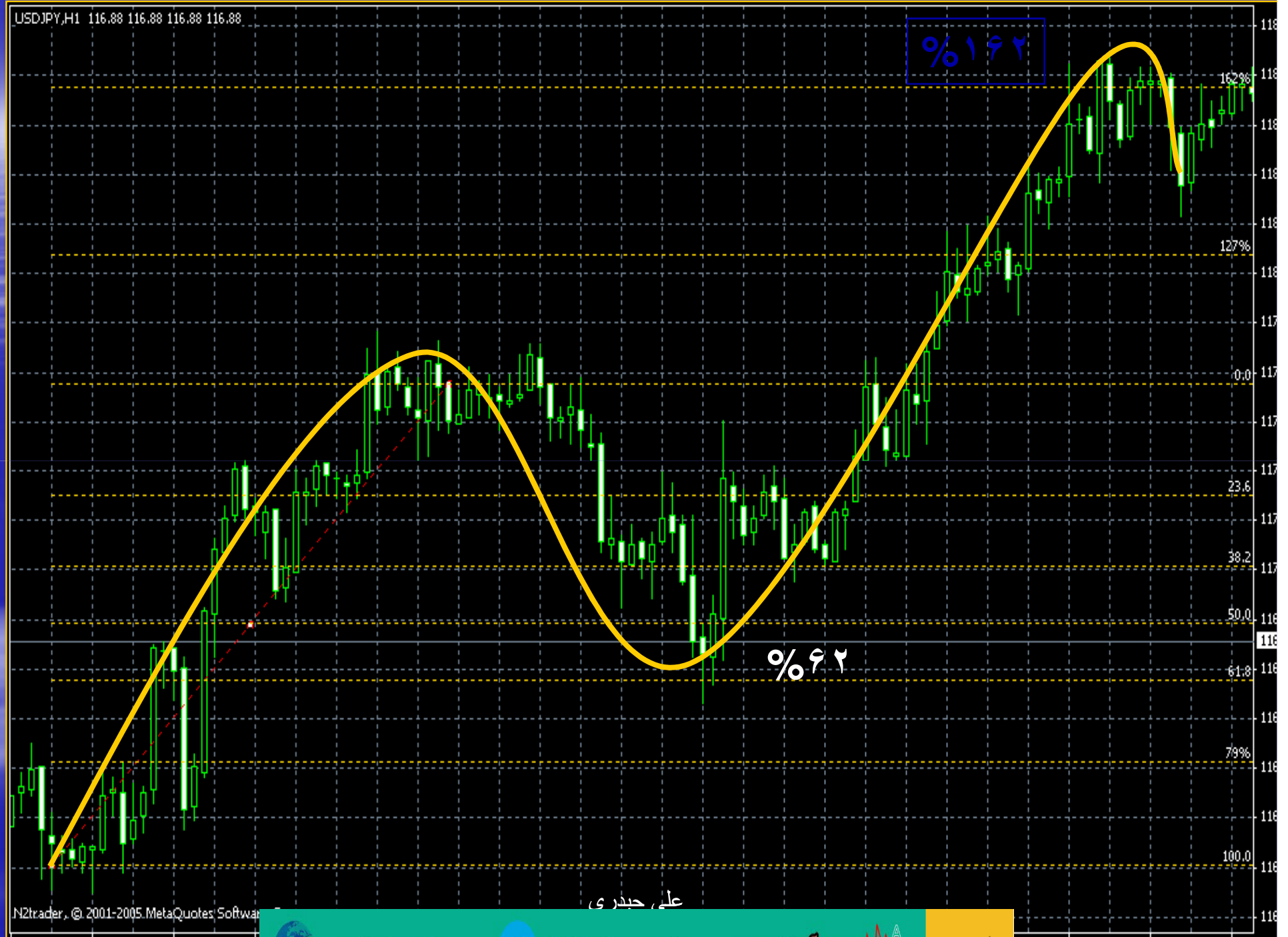

N2trader, © 2001-2005 MetaQuotes Software

علی حدادی



abcBourse.ir



@abcBourse_ir

مرجع آموزش بورس



باز نشر:

روند های افزایشی با سرعت های مختلفی نوسان می کنند

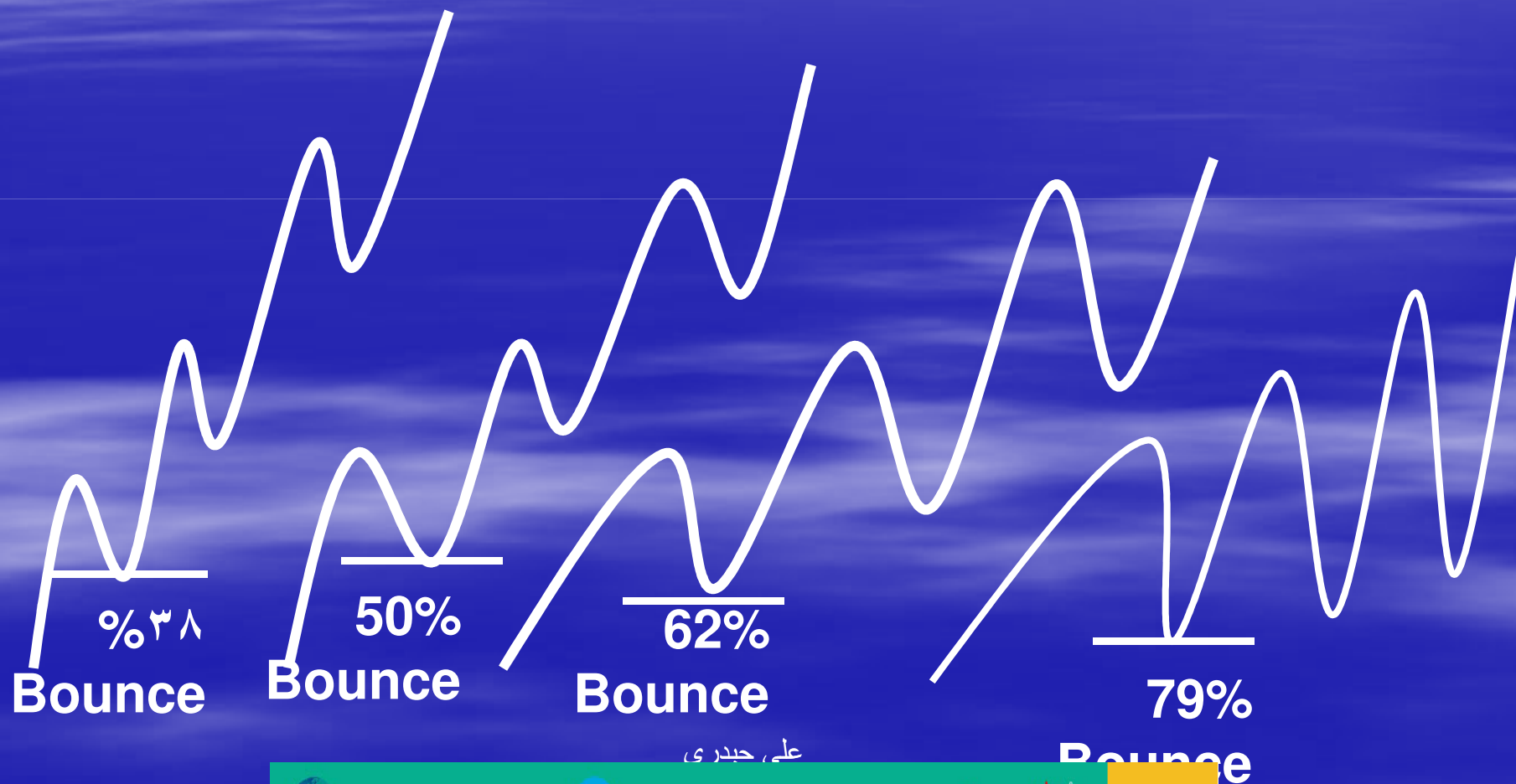

abcBourse.ir



@abcBourse_ir

مرجع آموزش بورس



باز نشر:

■ بازار بیشتر اوقات اول تا ۱۲۷ درصد افزایش می یابد و برای افزایش تا سطح D ، یک A.B.C.D می سازد

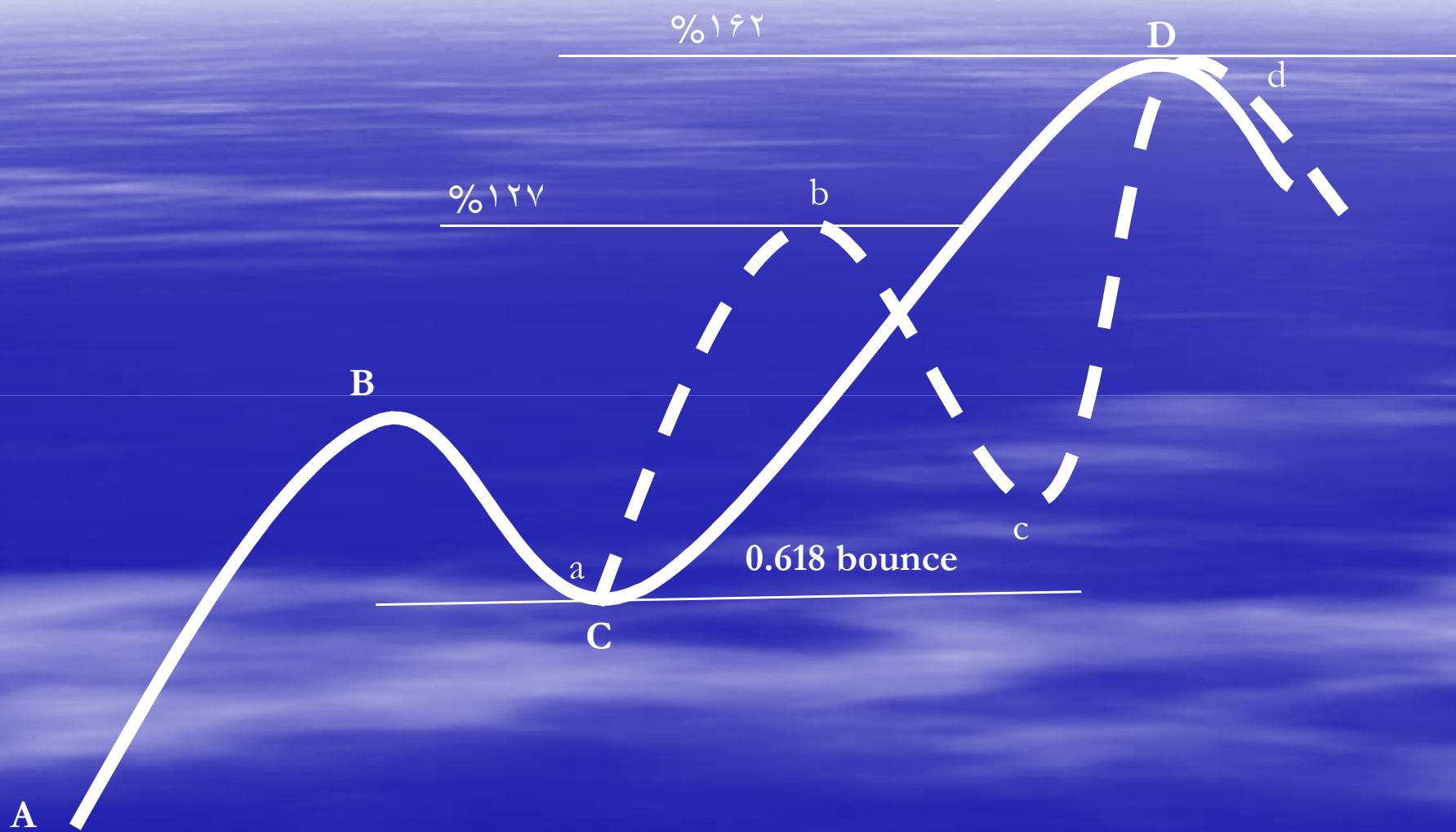

علی حدادی



abcBourse.ir



@abcBourse_ir

مرجع آموزش بورس



بازنشر:

GAP

- یک شکاف قیمتی یا فاصله در نمودار هنگامی بوجود می آید که در بازه ای از قیمت ، هیچ خرید و فروشی صورت نگیرد .
- شکاف ها در بازار افزایشی نشان دهنده بازار قوی می باشند
- شکاف ها در بازار کاهشی نشان دهنده وجود وضعیتی ضعیف در بازار است
- شکاف ها معمولا الگوهای تداومی روند محسوب می شوند

علی حدادی



abcBourse.ir



@abcBourse_ir

مرجع آموزش بورس



باز نشر:

فاصله های مهم (GAP)

- فاصله معمولی
- Breakaway Gap شکاف فرار
- Runaway Gap شکاف گریزان
- Exhaustion gap شکاف خستگی

علی حدادی



abcBourse.ir



@abcBourse_ir

مرجع آموزش بورس



بازنشر:

فاصله معمولی

- کم اهمیت ترین نوع شکاف ها می باشد
- این شکاف زمانی که تعداد معاملات کمی روی یک دارایی انجام شود یا وقتی که تراکم شدیدی در بازار وجود داشته باشد دیده می شود
- این شکاف نشان دهنده عدم تمایل به انجام معامله می باشد
- حجم معاملات در هنگام بوجود آمدن فاصله معمولی ، غالبا پایین می باشد

علی حدادی



abcBourse.ir



@abcBourse_ir

مرجع آموزش بورس



باز نشر:

فاصله معمولی

این شکاف می تواند به عنوان اختطاری به تحلیلگر در زمینه شکل گیری وضعیت متراکم در بازار تفسیرشود

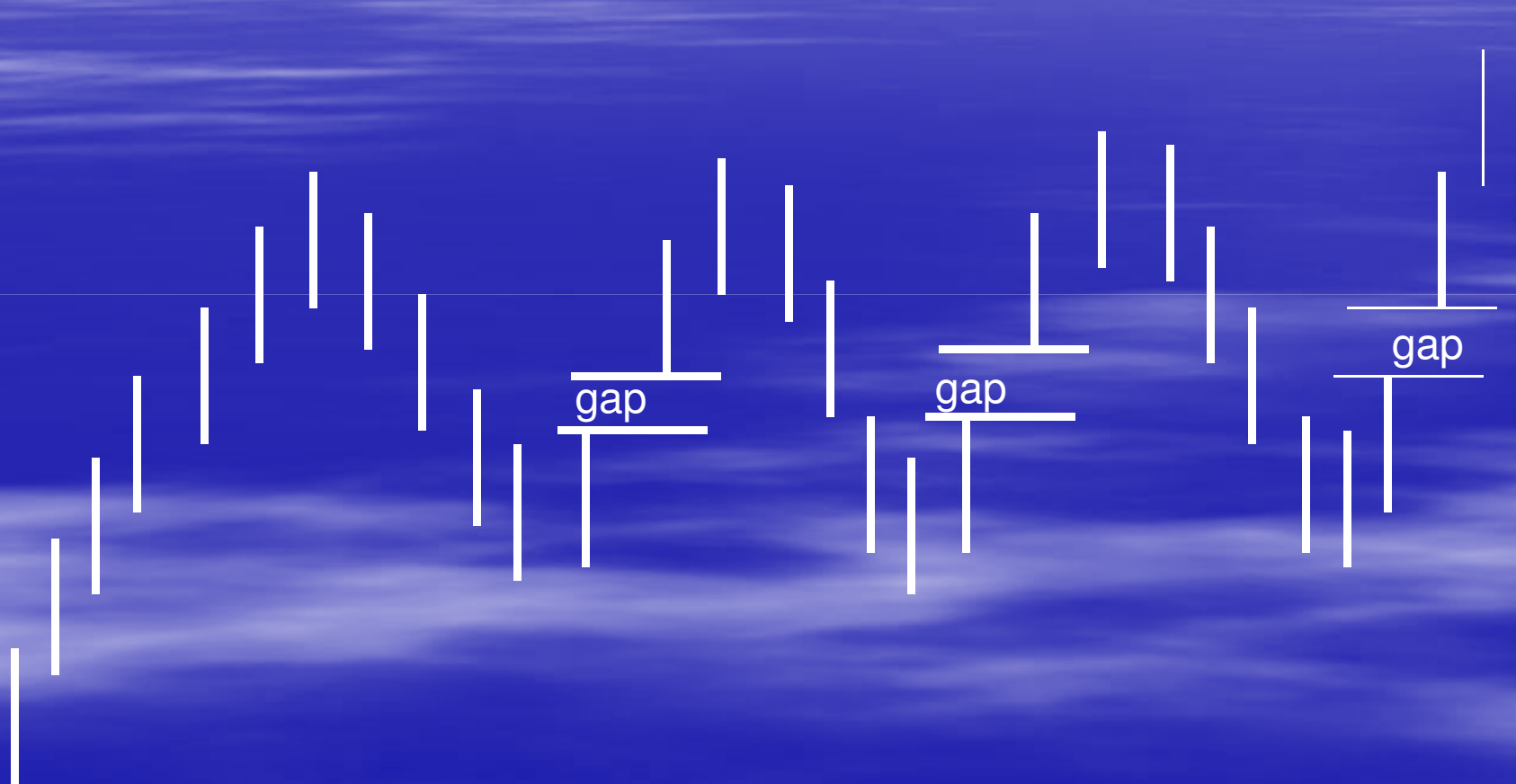

علی حدادی



abcBourse.ir



@abcBourse_ir

مرجع آموزش بورس



باز نشر:

Breakaway gap

- معمولاً هنگامی که قیمت‌ها سطوح حمایت و مقاومت را می‌شکنند این فاصله ایجاد می‌گردد
- غالباً این نوع شکاف با حجم معاملات بالا همراه می‌باشد
- این نوع شکاف‌ها از اهمیت خاصی برخوردار هستند و نشان‌دهنده تداوم روند در جهت همان حرکت ایجاد شده تا سطح جدی مقاومت یا حمایت بعدی می‌باشد

علی حدادی



abcBourse.ir



@abcBourse_ir

مرجع آموزش بورس



بازنشر:

Breakaway gap

سطح مقاومت (سطح عرضه)

gap

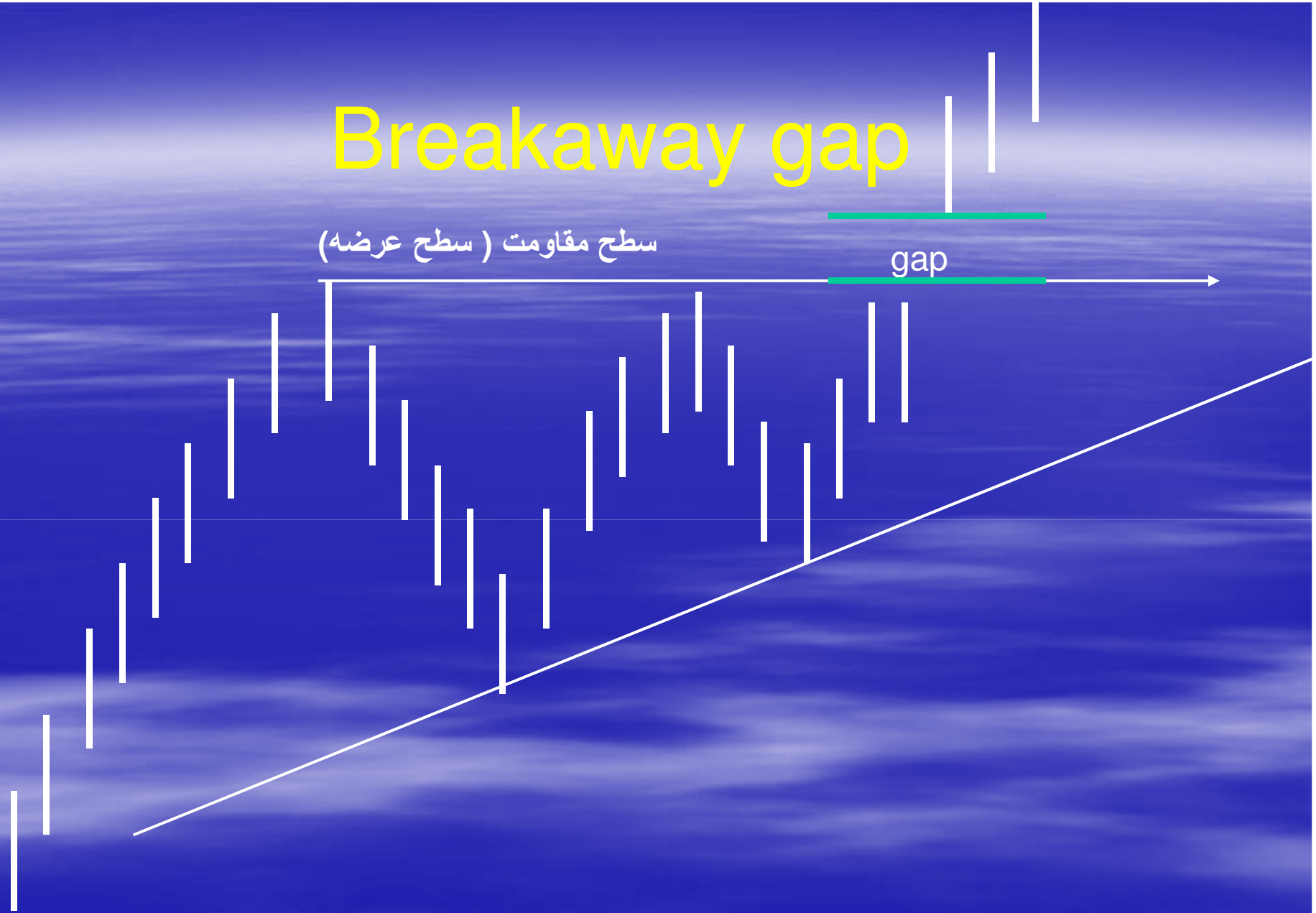

علی حدادی



abcBourse.ir



@abcBourse_ir

مرجع آموزش بورس



باز نشر:



abcBourse.ir



@abcBourse_ir

مرجع آموزش بورس



بازنشر:



MT4NF, © 2001-2006 MetaQuotes Software Corp.

علی حدادی



علی حدادی



MT4NF, © 2001-2006 MetaQuotes Software Corp.

علی حدادی

Runaway Gap

این نوع شکاف در نیمه راه یک روند سریع قیمت (صعودی یا نزولی) مشاهده می شود در هنگام پدید آمدن این نوع شکاف ، با وجود انجام معاملات در حجم معمولی ، قیمت ها با سرعت بیشتری تغییر می کنند.

شکاف گریزان غالباً در حجم معاملات متوسط وقتی قیمت ها ظاهراً بدون هرگونه مانعی ، روند مشخصی را طی می کنند به وجود می آیند

برخی مواقع این نوع شکاف با حجم معاملات سنگین همراه می شود که نشان از قدرت بسیار زیاد روند حاکم دارد

علی حدادی



abcBourse.ir



@abcBourse_ir

مرجع آموزش بورس



باز نشر:

Runaway Gap

هدف

Runaway gap

علی حیدری



abcBourse.ir



@abcBourse_ir

مرجع آموزش بورس



بازنشر:



abcBourse.ir



@abcBourse_ir

مرجع آموزش بورس



بازنشر:

علی حدادی

فاصله خستگی (Exhaustion Gap)

- شکاف خستگی آخرین نفس های یک روند صعودی یا نزولی محسوب می گردد
- معمولا این شکاف قیمتی در انتهای روند انگیزشی مشاهده می شود
- معمولا با حجم معاملات بالا همراه است
- شکاف خستگی نشان دهنده پایان یک روند صعودی یا نزولی می باشد
- بعد از تشکیل شکاف خستگی می توان در انتظار معکوس شدن روند ویا بوجود آمدن یک محدوده معاملاتی بود
- این شکاف معمولا پس از یک تا پنج دوره بعد پر می شود

علی حدادی



abcBourse.ir



@abcBourse_ir

مرجع آموزش بورس



باز نشر:

فاصله خستگی (Exhaustion Gap)

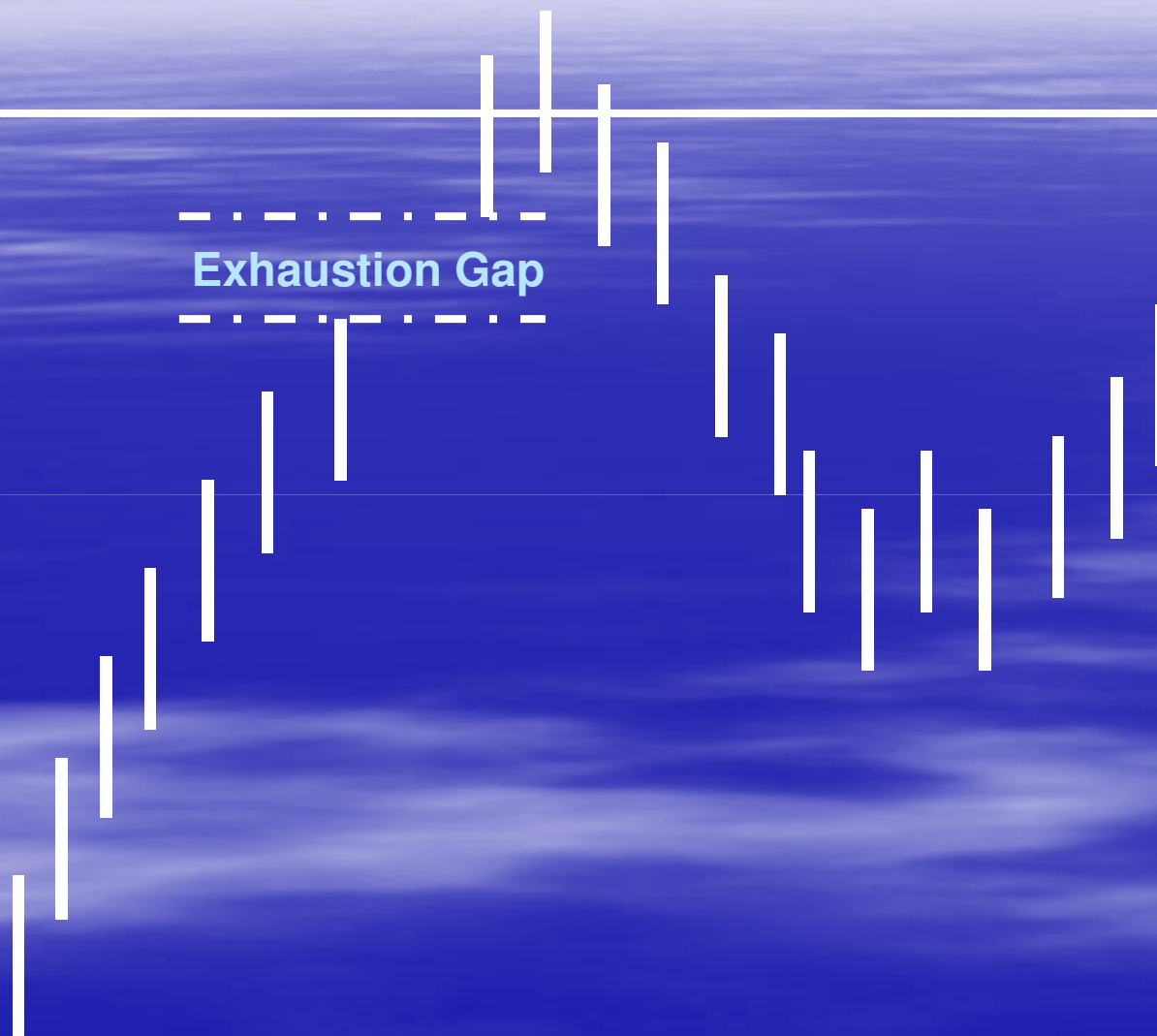

علی حدادی



abcBourse.ir



@abcBourse_ir

مرجع آموزش بورس



باز نشر:



علم، جلداری



شاد و پرسود باشید

علی حدادی



abcBourse.ir



@abcBourse_ir

مرجع آموزش بورس



باز نشر: